



JUNTADA DOS DOCUMENTOS DE HABILITAÇÃO

Pelo presente, junto aos autos do processo licitatório na modalidade Pregão Presencial nº 034/2019, os documentos de habilitação apresentados pela participante, JELTA VEICULOS E MAQUINAS LTDA, CNPJ nº 05.385.026/0001-19, para a licitação acima identificada.

Pregoeiro da Prefeitura Municipal de Lima Campos, Estado do Maranhão em 12 de dezembro de 2019.

Arielson Marcolino Barreto

Pregoeiro



JELTA

À Prefeitura Municipal de Lima Campos -Ma
Comissão Permanente de Licitação - CPL

PREGÃO PRESENCIAL N°: 034/2019

Processo Administrativo N°: 087/2019

HABILITAÇÃO

Jelta Veículos e Máquinas Ltda.

Avenida Getúlio Vargas, 1416 . **Triunfo** . Teresina – PI . CEP 64.019-750 . Fone **86 3131-3800** . Fax 86 3131-3833 . CNPJ 05.385.026/0001-19 . INSC. EST. 19400.549-6
Avenida **Frei Serafim**, 2401 . Centro . Teresina – PI . CEP 64.000-020 . Fone **86 3215-2600** . Fax 86 3215-2601 . CNPJ 05.385.026/0002-08 . INSC. EST. 19.427.796-8
Avenida **João XXIII**, 3565 . São Cristóvão . Teresina – PI . CEP 64.051-010 . Fone **86 3131-6750** . Fax 86 3131-6767 . CNPJ 05.385.026/0003-80 . INSC. EST. 19.437.027-5
BR 316, KM 551 . Volta Redonda . **Caxias** – MA . CEP 65.600-000 . Fone **99 3422-6600** . Fax 99 3521-2646 . CNPJ 05.385.026/0004-61 . INSC. EST. 12.163.262-8
BR 343, KM 11 . Aeroporto . **Parnaíba** – PI . CEP 64.206-260 . Fone 86 3315-1600 Fax 86 3321-2990 . CNPJ 05.385.026/0005-42 . INSC. EST. 19.448.720-2
Dom Avelar . Avenida Gil Martins, 1070 . Pio XII . Teresina – PI . Fone 86 3194-7600 Fax 86 3194-7600 . CNPJ 05.385.026/0007-04 INSC. EST. 19.480.219-1
jelta@terra.com.br

TEM FÉ PÚBLICA EM TODO O TERRITÓRIO NACIONAL 03921794

USO OBRIGATÓRIO IDENTIDADE CIVIL PARA TODOS OS FINS LEGAIS (Art. 13 da Lei n.º 8.966/94)



ASSINATURA DO PORTADOR

OBSERVAÇÕES



CARTÓRIO 3º OFÍCIO DE NOTAS
CONSULTE O SELO
DIGITAL

TERESINA CARTÓRIO 3º OFÍCIO DE NOTAS
Rua Leonardo Nogueira, 123 - Centro - CEP: 64000-200 - Teresina-PI - Fone: (86) 3221-6169 - E-mail: atendimento@cartorioteresina.com.br
Titular: *Chidulius Guedes de Sampaio Dentista*

3º OFÍCIO DE NOTAS

AUTÊNTICO A PRESENTE FOTOCOPIA QUE É REPRODUÇÃO FIEL DO ORIGINAL, E DOU FE. EM TEST. EM DA VERDADE.

TERESINA-PI, 11/11/2019.

SELO: AAL86737-1505 - www.tjpi.us.br/portalexta

EDUARDO DENTIS DO VALE BARRETO - Escrivente Autorizado
fmo1: 2,48 - fmo: 0,50 FMM/PI: 0,06 Selo: 0,26 Total: 3,30 - OP: 239
CEDULA DE IDENTIDADE PROFISSIONAL - OAB

ORDEN DOS ADVOGADOS DO BRASIL
CONSELHO SECCIONAL DO PIAUI
IDENTIDADE DE ADVOGADO

639

NOME: JESUS ELIAS TAJRA

FILIAÇÃO: ELIAS JOAO TAJRA
AMELIA SAID TAJRA

NACIONALIDADE: TERESINA-PI

DATA DE NASCIMENTO: 22/02/1932

CPF: 002.083.423-49

INSCRIÇÃO: 32013 - SSP/PI

VIA EXPEDIENTE EM: 01/28/03/2008

POSSESSOR DE GRÁUOS E TÍTULOS: SIM

JOSE ROBERTO LOPES CAMPELO
PRESIDENTE

CARTÓRIO 3º OFÍCIO DE NOTAS
TERESINA-PI
Eduardo - Rua São Valério Barreto
Escrivente Autorizado
Teresina-PI

SELTA VEÍCULOS E MAQ. LTDA
Pág. 1
Rubrica

Handwritten signature

Handwritten signature

Handwritten signature

Handwritten signature

REPUBLICA FEDERATIVA DO BRASIL
 MINISTERIO DAS CIDADES
 DEPARTAMENTO NACIONAL DE TRANSITO
 CARTEIRA NACIONAL DE HABILITACAO

NOME
 JOSE ELIAS TAJRA SOBRINHO

DOC. IDENTIDADE / ORG. EMISSOR/UF
 348735 SSP PI

CPF 341.694.073-34 DATA NASCIMENTO 16/02/1965

FILIAÇÃO
 JESUS ELIAS TAJRA
 MARIA AMELIA C TAJRA

PERMISSÃO ACC CAT. HAB
 B

Nº REGISTRO 03531426639 VALIDADE 01/04/2020 1ª HABILITACAO 24/02/1998

OBSERVAÇÕES

ASSINATURA DO PORTADOR

LOCAL TERESINA DATA DE EMISSAO 06/04/2015

18806148008
 PI315330066

ASSINATURA DO EMISSOR

DETRAN - PI (PI/TAUI)

VÁLIDO EM TODOS OS TERRITÓRIOS NACIONAIS 1087035988

PROTEÇÃO PLÁSTICA 1087035988

JARU NO 3º OFÍCIO DE NOTAS
 CONSULTE O SELO
 DIGITAL

TERESINA CARTÓRIO 3º OFÍCIO DE NOTAS
 Rua Lizandro Nogueira, 1223 - Centro - CEP: 64000-200 - Teresina-PI - Fone: (86) 3221-6159 - E-mail: atendimento@cartoriosampaio.com.br
 Titular: Anatólia Gonçalves de Sampaio Pereira

AUTENTICO A PRESENTE FOTOCOPIA QUE É REPRODUÇÃO FIEL DO ORIGINAL. E DOU FE, EM TEST. DA VERDADE. Teresina-PI, 11/11/2019.
 SELO: AAL86659-24C8 - www.tipi.jus.br/portalextra

EDUARDO DENIS DO VALE BARRETO - Escrevente Autorizado
 Emol: 2,48 TJ: 0,50 FMMP/PI: 0,06 Selo: 0,26 Total: 3,30 - OP: 239
 CNH

CARTÓRIO DE NOTAS

CARTÓRIO THEMISTOCLES SAMPAIO
 3º OFÍCIO DE NOTAS
 Eduardo Denis do Vale Barreto
 Escrevente Autorizado
 Teresina-PI

VELTA VEICULOS E MAQ. LTA
 Pág. 2
 Rubrica

[Handwritten signature]

[Handwritten mark]

[Handwritten mark]

[Handwritten signature]

[Handwritten signature]

REPUBLICA FEDERATIVA DO BRASIL
 MINISTÉRIO DAS CIDADES
 DEPARTAMENTO NACIONAL DE TRANSITO
 CARTEIRA NACIONAL DE HABILITAÇÃO

1087011622

VÁLIDA EM TODOS OS TERRITÓRIOS NACIONAIS

1087011622

PROIBIDO PLASTIFICAR

1087011622

DETRAN-PI (PIAUI)

Nome: JESUS ELIAS TAJRA FILHO

DOC. IDENTIDADE / ÓRG. EMISSOR/UF: 205273 SSP PI

CPF: 054.165.468-32 DATA NASCIMENTO: 27/02/1960

FILIAÇÃO: JESUS ELIAS TAJRA, MARIA AMELIA COSTA, TAJRA

PERMISSÃO: [] ACC: [] CAT. HAB: E

Nº REGISTRO: 01170038823 VALIDADE: 24/03/2020 1ª HABILITAÇÃO: 28/02/1978

OBSERVAÇÕES

ASSINATURA DO PORTADOR

LOCAL: TERESINA DATA DE EMISSÃO: 31/03/2015

ASSINATURA DO EMISSOR: ARÃO MARTINS DO REGO LOBÃO

84695181100
PT315054042

TERESINA CARTÓRIO 3º OFÍCIO DE NOTAS
 TITULAR - ANATÁLIA GONÇALVES DE SAMPAIO PEREIRA
 RUA LIZANDRO NOGUEIRA, 1223 CENTRO - CEP: 64000-200 - TERESINA-PI
 Fone: (0xx86) 3221-7886 - E-mail: atendimento@cartoriosampaio.com.br

AUTENTICO A PRESENTE FOTOCOPIA QUE É REPRODUÇÃO FIEL DO ORIGINAL. E DOU FÉ. EM TEST. DA VERDADE. TERESINA-PI. 26/11/2018.

JUDITE DE CASTRO CARDOSO - Escrevente Autorizada
 Emol: 2,39 TJ: 0,48 Selo: 0,26 Total: 3,13 Selo: ABS-23664 (F420F627)

Tabeliã Escrevente autorizado

CARTÓRIO THEMISTOCLES SAMPAIO
 3º OFÍCIO DE NOTAS
 Judite de Castro Cardoso
 Escrevente Compromissada
 Teresina - PI

OFÍCIO
 Anátalia
 Tabeliã
 (86) 3221-7886

Selo de Fiscalização e Autenticidade
 Poder Judiciário
 Estado do Piauí
 Atos de Notas, Registro e Judiciais

AUTENTICAÇÃO
 Nº ABS-23664

JELIA VEICULOS E MAQ. LIDA
 Pág. 3
 Rubrica

Handwritten signatures and scribbles at the bottom of the page.

REPUBLICA FEDERATIVA DO BRASIL
 MINISTÉRIO DA INFRAESTRUTURA
 DEPARTAMENTO NACIONAL DE TRANSITO
 CARTEIRA NACIONAL DE HABILITAÇÃO

PI

VALIDA EM TODO O TERRITÓRIO NACIONAL
 1922433224

PROIBIDO PLASTIFICAR
 1922433224

Nome: **LILLIAN COSTA TAURA AGUIAR**

DOC IDENTIDADE / ORG EMISSORA: **998803 SSP PI**

CPF: **573.435.941-68** DATA NASCIMENTO: **17/11/1971**

FILIAÇÃO: **JESUS ELIAS TAURA**
MARIA AMELIA COSTA
TAURA

PERMISSÃO: **ACC** CAT HAB: **B**

Nº REGISTRO: **01075735673** VALIDADE: **08/10/2024** 1ª HABILITAÇÃO: **14/02/1990**

OBSERVAÇÕES

Lillian Costa Taura Aguiar
 ASSINATURA DO PORTADOR

LOCAL: **TERESINA, PI** DATA DE EMISSÃO: **09/10/2019**

Natália
 NATÁLIA MARTINS DO REGO LORAN
 DIRETORA GERAL DO DENATRAN - PI
 ASSINATURA DO EMISSOR

75845417204
 21320846326

PIAUI

TERESINA CARTÓRIO 3º OFÍCIO DE NOTAS
 Rua Lizandro Nogueira, 1223 - Centro - CEP: 64000-900 - Teresina-PI - Fone: (86) 3221-0150 - E-mail: atendimento@cartoriosampaio.com.br
 Titular: *Anatália Gonçalves de Sampaio Pereira*

TERESINA CARTÓRIO 3º OFÍCIO DE NOTAS

Autentico a presente fotocópia que é reprodução fiel do original. E dou fe. em test. *ED* da verdade. Teresina-PI, 11/11/2019.

SELO: AAL86699-11YW - www.dapi.us.br/portalextra

ED

EDUARDO DENIS DO VALE BARRETO-Escritor Autorizado
 Emol:2,48 TS:0,50 FMMP/PI:0,06 Selo:0,26 Total:3,30 - op:239
 CNH

3º OFÍCIO DE NOTAS

CONSULTE O SELO DIGITAL

TERESINA CARTÓRIO 3º OFÍCIO DE NOTAS
 Rua Lizandro Nogueira, 1223 - Centro - CEP: 64000-900 - Teresina-PI - Fone: (86) 3221-0150 - E-mail: atendimento@cartoriosampaio.com.br
 Titular: *Anatália Gonçalves de Sampaio Pereira*

SELTA VEICULOS E MAQ. LTDA
 Pág. 4
 Rubrica

Handwritten signatures and marks:

- Large blue scribble at the top right.
- Handwritten 'J' and 'D' in the bottom center.
- Handwritten signature 'ED' at the bottom left.
- Handwritten signature 'A' at the bottom right.

REPUBLICA FEDERATIVA DO BRASIL
 MINISTÉRIO DAS CIDADES
 DEPARTAMENTO NACIONAL DE TRANSITO
 CARTEIRA NACIONAL DE HABILITACAO

VALIDA EM TODOS OS TERRITÓRIOS NACIONAIS
 1359380202

PROIBIDO PLASTIFICAR
 1359380202

NOME: GILLIAN COSTA TAJRA MELO

DOC. IDENTIDADE / ORG. EMISSOR/UF: 327647 SSP PI

CPF: 201.731.643-15 DATA NASCIMENTO: 03/12/1961

FILIAÇÃO: JESUS ELIAS TAJRA
 MARIA AMELIA COSTA TAJRA

PERMISSÃO: [] ACC: [] CAT. HAB.: B

Nº REGISTRO: 02144089439 VALIDADE: 07/12/2021 1ª HABILITAÇÃO: 12/02/1980

OBSERVAÇÕES: A

ASSINATURA DO PORTADOR: *Gillian*

LOCAL: TERESINA DATA DE EMISSÃO: 12/12/2016

40556849903
 PI318101378

ARAO MARTINS DO REGO LOBÃO
 ASSINATURA DO EMISSOR

TERESINA - PI - PIAUI

CARTÓRIO THEMISTOCLES SAMPAIO
 3º OFÍCIO DE NOTAS
 Eduardo Denis do Vale Barreto
 Escrevente Autorizado
 Teresina - PI

Cartório Themistocles Sampaio
 Rua Lizandro Nogueira, 1223 - Centro - CEP: 64000-200 - Teresina-PI - Fone: (86) 3221-0159 - E-mail: atendimento@cartoriosampaio.com.br
 Titular: Anailia Gonçalves de Sampaio Pereira

TERESINA CARTÓRIO 3º OFÍCIO DE NOTAS

AUTENTICO A PRESENTE FOTOCOPIA QUE É REPRODUÇÃO FIEL DO ORIGINAL. E DOU FE. EM TEST. *OB* DA VERDADE.
 Teresina-PI, 11/11/2019.

SELO: AAL86697-06YE - www.tjpi.jus.br/portalextra

EDUARDO DENIS DO VALE BARRETO - Escrevente Autorizado
 Selo: 2,48 TJ:0,50 FMMP/PI:0,06 Selo:0,26 Total:3,30 - OP:239
 CNH

3º OFÍCIO DE NOTAS

CARTÓRIO 3º OFÍCIO DE NOTAS
 CONSULTE O SELO
 DIGITAL

SELTA VEICULOS E MAQ. LIDA
 Pág. 5
 Rubrica

Handwritten signatures and marks at the bottom of the page.

CONSOLIDAÇÃO DO CONTRATO SOCIAL DA EMPRESA
JELTA VEÍCULOS E MÁQUINAS LTDA.-

Os a seguir nomeados e qualificados e no final do presente assinados: JESUS ELIAS TAJRA, brasileiro, casado, comerciante, residente e domiciliado nesta Capital à Rua Benjamin Constant n.º 1642, portador do CIC n.º 002.063.423-49 e Carteira de Identidade n.º 32.013-PI, MARIA AMÉLIA COSTA TAJRA, brasileira, casada, comerciante, residente e domiciliada nesta Capital à Rua Benjamin Constant n.º 1642, portadora do CIC n.º 471.370.021-53 e Carteira de Identidade n.º 34.782-PI, JESUS ELIAS TAJRA FILHO, brasileiro, casado, comerciante, residente e domiciliado nesta Capital à Rua Armando Madeira n.º 3540, portador do CIC n.º 054.165.468-32 e Carteira de Identidade n.º 205.273-PI, JOSÉ ELIAS TAJRA SOBRINHO, brasileiro, casado, comerciante, residente e domiciliado nesta Capital à Rua Des. João de Deus Lima n.º 3890, portador do CIC n.º 341.694.073-34 e Carteira de Identidade n.º 348.735-PI, GILLIAN COSTA TAJRA MELO, brasileira, casada, comerciante, residente e domiciliada nesta Capital à Rua Júlio Rosa Costa n.º 857/L - Bairro São Cristóvão, portadora do CIC n.º 201.731.643-15 e Carteira de Identidade n.º 327.647-PI, LILLIAN COSTA TAJRA AGUIAR, brasileira, casada, comerciante, residente e domiciliada nesta Capital à Av. Marechal Castelo Branco n.º 140, Aptº 602, portadora do CIC n.º 573.435.941-68 e Carteira de Identidade n.º 998.803-PI, sócios cotistas e proprietários da empresa JELTA VEÍCULOS E MÁQUINAS LTDA, com sede e foro nesta Capital, inscrita no Cadastro Nacional de Pessoas Jurídicas - CNPJ - sob n.º 05.385.026/0001-19, inscrita no Registro do Comércio, pela Junta Comercial do Estado do Piauí sob n.º 9795, em 21.07.77, com a denominação social de JET - AUTOMÓVEIS LTDA, tendo sido alterado posteriormente, o n.º do Registro para NIRC - 2220000608-6, em 25.05.84, através do aditivo n.º 08, datado de 22.05.84 a denominação social foi alterada de JET-AUTOMÓVEIS LTDA, para JELTA VEÍCULOS E MÁQUINAS LTDA, com alterações ao contrato de constituição efetivados pelos contratos aditivos n.ºs 01 a 23, todos registrados e arquivados pela Junta Comercial do Estado do Piauí, em datas de 01.01.78 a 27.08.96, promovem a consolidação do contrato social da sociedade pelas cláusulas seguintes:

CLÁUSULA - I -

A sociedade girará sob a denominação social de JELTA VEÍCULOS E MÁQUINAS LTDA., com sede e foro nesta Capital à Av. Getúlio Vargas, n.º 1416-S - Bairro Tabuleta - CNPJ-05.385.026/0001-19 - NIRC-2220000608-6.

CLÁUSULA - II -

O prazo de duração da sociedade é indeterminado e se dedicará a negócios de Compra e Venda de Veículos Novos e Usados, Peças e Acessórios para Autos, Derivados de Petróleo e Correlatos, Máquinas, Implemento Agrícolas e Similares, Prestação de Serviços de Assistência Técnica, Consertos, Reparos e Afins.

CLÁUSULA - III -

A responsabilidade dos cotistas se limita, na forma da lei, à totalidade do capital social.

CLÁUSULA - IV -

O capital social da sociedade é de R\$ 2.760.000,00 - (dois milhões, setecentos e sessenta mil reais), representado por 2.760.000 - (dois milhões, setecentos e sessenta mil) cotas do valor unitário de R\$ 1,00 - (hum real), totalmente subscrito e integralizado pelos cotistas, como segue: -

- JESUS ELIAS TAJRA	
- 1.872.000 - cotas - de R\$ 1,00.....	R\$ 1.872.000,00
- JESUS ELIAS TAJRA FILHO	
- 299.000 - cotas - de R\$ 1,00.....	R\$ 299.000,00
- JOSÉ ELIAS TAJRA SOBRINHO	
- 299.000 - cotas - de R\$ 1,00.....	R\$ 299.000,00
- GILLIAN COSTA TAJRA MELO	
- 131.000 - cotas - de R\$ 1,00.....	R\$ 131.000,00
- LILLIAN COSTA TAJRA AGUIAR	
- 131.000 - cotas - de R\$ 1,00.....	R\$ 131.000,00
- MARIA AMÉLIA COSTA TAJRA	
- 28.000 - cotas - de R\$ 1,00.....	R\$ 28.000,00
TOTAL	R\$ 2.760.000,00

Do Capital Social será destacado - R\$ 50.000,00 - (cinquenta mil reais) para cada filial.

CLÁUSULA - V -

A sociedade mantém as seguintes filiais:

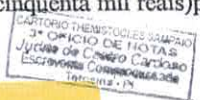

Handwritten signatures and initials in blue ink, including 'José Elias TAJRA' and others.

TERESINA CARTÓRIO 3º OFÍCIO DE NOTAS
TITULAR - ANATÁLIA GONÇALVES DE SAMPAIO PEREIRA
RUA LIZANDRO NOGUEIRA, 1223 CENTRO - CEP: 64000-200 - TERESINA-PI
Fone: (0xx86) 3221-7886 • E-mail: atendimento@cartoriosampaio.com.br

AUTENTICO A PRESENTE FOTOCOPIA DE PARTE DE DOC. QUE É REPRODUÇÃO FIEL DO ORIGINAL DOU FE. EM TEST. DA VERDADE. TERESINA-PI.
10/12/2018

JUDITE DE CASTRO CARDOSO - Escrevente Autorizada
ENR 12.29.11-0.49-10-25 Total 12.29.11-0.49-10-25 (420P130)

Tabella Escrevente autorizado

- 01 - Av. Frei Serafim, n.º 2.401 - Centro - Teresina - Piauí -
CNPJ-05.385.026/0002-08 - NIRC-2290006919-6 em 21.12.93 -
Capital destacado = R\$ 50.000,00 -
- 02 - BR 316 - Ao lado Rodoviária - 1º Distrito - Caxias - Ma.
CNPJ-05.385.026/0004-61 - NIRC-2260000559-8 em 06.12.94 -
Capital destacado de R\$ 50.000,00 -
- 03 - Av. João XXIII, n.º 3565 - São Cristóvão- Teresina - Piauí
CNPJ-05.385.026/0003-80 - NIRC-2290007506-4 em 10.12.96 -
Capital destacado de R\$ 50.000,00 -

A atividade das filiais é a mesma da Matriz.

CLÁUSULA - VI -

Nenhum dos cotistas pode transferir suas cotas a terceiros estranhos à sociedade, sem a anuência dos demais cotistas, assegurada sempre a estes a preferência na aquisição.

CLÁUSULA - VII -

O falecimento ou a saída da sociedade de qualquer dos sócios não implicará necessariamente na dissolução desta, que poderá continuar os negócios com os sócios remanescentes, pagando ao que se retira ou aos herdeiros do falecido os seus haveres, apurados em balanço, a que se procederá, ou mediante convenção que em comum adotarem; ficando certo que, em caso de falecimento, os sócios sobreviventes poderão ajustar a continuidade dos negócios com os herdeiros do "de cujus", sob condições que livremente estabelecerem.

CLÁUSULA - VIII -

A representação ativa e passiva da sociedade, em juízo ou fora dele, será exercida por todos os sócios-cotistas, em conjunto ou isoladamente e a gerência dos negócios e o uso da Denominação Social será feito por uma diretoria composta dos cargos abaixo:

- Diretor Presidente: Jesus Elias Tajra
- Diretora Vice-Presidente: Maria Amélia Costa Tajra
- ✓ Diretor Comercial: José Elias Tajra Sobrinho
- Diretor Financeiro: Jesus Elias Tajra Filho
- ✓ Diretora Administrativa: Gillian Costa Tajra Melo
- Diretora Patrimonial: Lillian Costa Tajra Aguiar;

Quando do uso da Denominação Social os sócios lançarão suas assinaturas individuais antecedidas da Denominação Social e seguidas da indicação do cargo exercido na diretoria, como segue:

JELTA VEÍCULOS E MÁQUINAS LTDA

Jesus Elias Tajra

JESUS ELIAS TAJRA
Diretor Presidente

JELTA VEÍCULOS E MÁQUINAS LTDA

Maria Amélia Costa Tajra

MARIA AMÉLIA COSTA TAJRA
Diretora Vice-Presidente

JELTA VEÍCULOS E MÁQUINAS LTDA

José Elias Tajra Sobrinho

JOSÉ ELIAS TAJRA SOBRINHO
Diretor Comercial

JELTA VEÍCULOS E MÁQUINAS LTDA

Jesus Elias Tajra Filho

JESUS ELIAS TAJRA FILHO
Diretor Financeiro



TERESINA CARTÓRIO 37 OFÍCIO DE NOTAS
TITULAR - ANATÁLIA GONÇALVES DE SAMPAIO FERREIRA
RUA LIZANDRO NOGUEIRA, 1255 CENTRO - CEP: 64000-200 - TERESINA-PI
Fone: (0xx86) 3221-7886 - E-mail: anatalia@cartoriosampaiopi.com.br

CARTÓRIO THEMISTOCLES SAMPAIO
3º OFÍCIO DE NOTAS
Rua do Centro Caríssimo
Escritório Compromissada
Teresina - PI

TERESINA-PI
AUTENTICO A PRESENTE FOTOCOPIA DE PARTE DE DOC. QUE É REPRODUÇÃO FIEL DO ORIGINAL, DO RE. EM TEST. 10/12/2018

NOTA DE CASAMENTO
AUTENTICADO EM 10/12/2018
10/12/2018
10/12/2018

Escritório autorizado

Selo de Fiscalização e Autenticidade
Poder Judiciário
Estado do Piauí
Atos de Notas
Registro e Judiciais

AUTENTICAÇÃO

ABT 15415



Handwritten signatures and initials in blue ink.

JELTA VEÍCULOS E MÁQUINAS LTDA

Giljan Costa Tajra Mele
GILJAN COSTA TAJRA MELO
Diretora Administrativa

JELTA VEÍCULOS E MÁQUINAS LTDA

Lillian Costa Tajra Aguiar
LILLIAN COSTA TAJRA AGUIAR
Diretora Patrimonial

CLÁUSULA - IX -

Os diretores terão retiradas "pró-labore" que serão estipuladas em reunião de todos os sócios e levada a despesa da sociedade, tudo dentro dos limites permitidos pela legislação vigente.

CLÁUSULA - X -

O exercício social coincidirá com o ano civil, em cujo último dia será levantado o Balanço Patrimonial, apurando-se os lucros que poderão ser distribuídos entre os sócios, na proporção do capital que cada sócio possuir ou aproveitados para aumento de capital e os prejuízos que forem apurados ficarão em suspenso, para futura amortização.-

CLÁUSULA - XI -

Negócios que importem em aquisição, alienação, vinculação ou oneração de bens imóveis, só serão validamente praticados pelo Diretor Presidente, Sr. Jesus Elias Tajra, que assinará os instrumentos que consubstanciem a operação.-

Assim, justo e contratados, assinam o presente instrumento em 5 -(cinco) vias de igual teor e forma e feito em 3°-(três) folhas, das quais as duas primeiras vão por todos rubricadas e a ultima por todos assinada e por duas testemunhas presenciais.

Teresina, 25 de novembro de 1998.

Jesus Elias Tajra
JESUS ELIAS TAJRA
Maria Amélia Costa Tajra
MARIA AMÉLIA COSTA TAJRA
Jesus Elias Tajra Filho
JESUS ELIAS TAJRA FILHO
José Elias Tajra Sobrinho
JOSÉ ELIAS TAJRA SOBRINHO
Giljan Costa Tajra Mele
GILJAN COSTA TAJRA MELO
Lillian Costa Tajra Aguiar
LILLIAN COSTA TAJRA AGUIAR

TESTEMUNHAS:

Assis Oliveira Costa
Maria de Jesus Rodrigues Alves



Cartório
Themístocles
Sampaio
TERESINA CARTÓRIO 3º OFÍCIO DE NOTAS
TITULAR - ANATALIA GONÇALVES DE SAMPAIO PEREIRA
RUA LIZANDRO NOGUEIRA, 1223 CENTRO - CEP: 64000-200 - TERESINA-PI
Fone: (0xx86) 3221-7886 • E-mail: atendimento@cartoriotsampaio.com.br

ATENTICO A PRESENTE FOTOCOPIA DE PARTE DE DOC. QUE E REPRODUCAO FIEL DO ORIGINAL DOU FE. EM TEST. DA VERDADE. TERESINA-PI.

01/12/2018

Judite de Castro
JUDITE DE CASTRO LARDOSO Escrevente Autorizada
Eml.: 2.39 T.O.: 48 Selo: 0.26 Total: 3.13 Selo: ART. 15414 (F420F130)

Tabelã Escrevente autorizado

**CONSOLIDAÇÃO DO CONTRATO SOCIAL DA EMPRESA
JELTA VEÍCULOS E MÁQUINAS LTDA.-**

Os a seguir nomeados e qualificados e no final do presente assinados: **JESUS ELIAS TAJRA**, brasileiro, casado, comerciante, residente e domiciliado nesta Capital à Rua Benjamin Constant n.º 1642, portador do CIC n.º 002.063.423-49 e Carteira de Identidade n.º 32.013-PI, **MARIA AMÉLIA COSTA TAJRA**, brasileira, casada, comerciante, residente e domiciliada nesta Capital à Rua Benjamin Constant n.º 1642, portadora do CIC n.º 471.370.021-53 e Carteira de Identidade n.º 34.782-PI, **JESUS ELIAS TAJRA FILHO**, brasileiro, casado, comerciante, residente e domiciliado nesta Capital à Rua Armando Madeira n.º 3540, portador do CIC n.º 054.165.468-32 e Carteira de Identidade n.º 205.273-PI, **JOSÉ ELIAS TAJRA SOBRINHO**, brasileiro, casado, comerciante, residente e domiciliado nesta Capital à Rua Des. João de Deus Lima n.º 3890, portador do CIC n.º 341.694.073-34 e Carteira de Identidade n.º 348.735-PI, **GILLIAN COSTA TAJRA MELO**, brasileira, casada, comerciante, residente e domiciliada nesta Capital à Rua Júlio Rosa Costa n.º 857/L - Bairro São Cristóvão, portadora do CIC n.º 201.731.643-15 e Carteira de Identidade n.º 327.647-PI, **LILLIAN COSTA TAJRA AGUIAR**, brasileira, casada, comerciante, residente e domiciliada nesta Capital à Av. Marechal Castelo Branco n.º 140, Aptº 602, portadora do CIC n.º 573.435.941-68 e Carteira de Identidade n.º 998.803-PI, sócios cotistas e proprietários da empresa **JELTA VEÍCULOS E MÁQUINAS LTDA**, com sede e foro nesta Capital, inscrita no Cadastro Nacional de Pessoas Jurídicas - CNPJ - sob n.º 05.385.026/0001-19, inscrita no Registro do Comércio, pela Junta Comercial do Estado do Piauí sob n.º 9795, em 21.07.77, com a denominação social de JET - AUTOMÓVEIS LTDA, tendo sido alterado posteriormente, o n.º do Registro para NIRC - 2220000608-6, em 25.05.84, através do aditivo n.º 08, datado de 22.05.84 a denominação social foi alterada de JET - AUTOMÓVEIS LTDA, para **JELTA VEÍCULOS E MÁQUINAS LTDA**, com alterações ao contrato de constituição efetivados pelos contratos aditivos n.ºs 01 a 23, todos registrados e arquivados pela Junta Comercial do Estado do Piauí, em datas de 01.01.78 a 27.08.96, promovem a consolidação do contrato social da sociedade pelas cláusulas seguintes:

CLÁUSULA - I -

A sociedade girará sob a denominação social de **JELTA VEÍCULOS E MÁQUINAS LTDA.**, com sede e foro nesta Capital à Av. Getúlio Vargas, n.º 1416-S - Bairro Tabuleta - CNPJ-05.385.026/0001-19 - NIRC-2220000608-6.

CLÁUSULA - II -

O prazo de duração da sociedade é indeterminado e se dedicará a negócios de Compra e Venda de Veículos Novos e Usados, Peças e Acessórios para Autos, Derivados de Petróleo e Correlatos, Máquinas, Implemento Agrícolas e Similares, Prestação de Serviços de Assistência Técnica, Consertos, Reparos e Afins.

CLÁUSULA - III -

A responsabilidade dos cotistas se limita, na forma da lei, à totalidade do capital social.

CLÁUSULA - IV -

O capital social da sociedade é de R\$ 2.760.000,00 - (dois milhões, setecentos e sessenta mil reais), representado por 2.760.000 - (dois milhões, setecentos e sessenta mil) cotas do valor unitário de R\$ 1,00 - (hum real), totalmente subscrito e integralizado pelos cotistas, como segue: -

- JESUS ELIAS TAJRA		
- 1.872.000 - cotas - de R\$ 1,00.....	R\$	1.872.000,00
- JESUS ELIAS TAJRA FILHO		
- 299.000 - cotas - de R\$ 1,00.....	R\$	299.000,00
- JOSÉ ELIAS TAJRA SOBRINHO		
- 299.000 - cotas - de R\$ 1,00.....	R\$	299.000,00
- GILLIAN COSTA TAJRA MELO		
- 131.000 - cotas - de R\$ 1,00.....	R\$	131.000,00
- LILLIAN COSTA TAJRA AGUIAR		
- 131.000 - cotas - de R\$ 1,00.....	R\$	131.000,00
- MARIA AMÉLIA COSTA TAJRA		
- 28.000 - cotas - de R\$ 1,00.....	R\$	28.000,00
TOTAL	R\$	2.760.000,00

Do Capital Social será destacado - R\$ 50.000,00 - (cinquenta mil reais) para cada filial.

CLÁUSULA - V -

A sociedade mantém as seguintes filiais:



Cartório
Themístocles
Sampaio
www.cartoriosampaio.com.br

TERESINA CARTÓRIO 3º OFÍCIO DE NOTAS
TITULAR - ANATÁLIA GONÇALVES DE SAMPAIO PEREIRA
RUA LIZANDRO NOGUEIRA, 1223 CENTRO - CEP: 64000-200 - TERESINA-PI
Fone: (0xx86) 3221-7886 - E-mail: atendimento@cartoriosampaio.com.br

AUTENTICO A PRESENTE FOTOCOPIA DE PARTE DE DOC QUE E REPRODUCAO FIEL DO ORIGINAL DOU FE. EM TEST. DA VERDADE. TERESINA-PI. 10/12/2018.

JUDITE DE CASTRO LAMARCA Escrevente Autorizada
Emol: 2,39 T: 0,43 Selos: 0,26 Total: 3,13 Selos ART 15417 (F420P130)

Tabelião Escrevente autorizado



Handwritten signatures and initials in blue ink.

- 01 - Av. Frei Serafim, n.º 2.401 - Centro - Teresina - Piauí -
 CNPJ-05.385.026/0002-08 - NIRC-2290006919-6 em 21.12.93 -
 Capital destacado = R\$ 50.000,00 -
- 02 - BR 316 - Ao lado Rodoviária - 1º Distrito - Caxias - Ma.
 CNPJ-05.385.026/0004-61 - NIRC-2260000559-8 em 06.12.94 -
 Capital destacado de R\$ 50.000,00 -
- 03 - Av. João XXIII, n.º 3565 - São Cristóvão- Teresina - Piauí
 CNPJ-05.385.026/0003-80 - NIRC-2290007506-4 em 10.12.96 -
 Capital destacado de R\$ 50.000,00 -

A atividade das filiais é a mesma da Matriz.

CLÁUSULA - VI -

Nenhum dos cotistas pode transferir suas cotas a terceiros estranhos à sociedade, sem a anuência dos demais cotistas, assegurada sempre a estes a preferência na aquisição.

CLÁUSULA - VII -

O falecimento ou a saída da sociedade de qualquer dos sócios não implicará necessariamente na dissolução desta, que poderá continuar os negócios com os sócios remanescentes, pagando ao que se retira ou aos herdeiros do falecido os seus haveres, apurados em balanço, a que se procederá, ou mediante convenção que em comum adotarem; ficando certo que, em caso de falecimento, os sócios sobreviventes poderão ajustar a continuidade dos negócios com os herdeiros do "de cujus", sob condições que livremente estabelecerem.

CLÁUSULA - VIII -

A representação ativa e passiva da sociedade, em juízo ou fora dele, será exercida por todos os sócios-cotistas, em conjunto ou isoladamente e a gerência dos negócios e o uso da Denominação Social será feito por uma diretoria composta dos cargos abaixo:

- Diretor Presidente: Jesus Elias Tajra
- Diretora Vice-Presidente: Maria Amélia Costa Tajra
- ✓ Diretor Comercial: José Elias Tajra Sobrinho
- Diretor Financeiro: Jesus Elias Tajra Filho
- ✓ Diretora Administrativa: Gillian Costa Tajra Melo
- Diretora Patrimonial: Lillian Costa Tajra Aguiar;

Quando do uso da Denominação Social os sócios lançarão suas assinaturas individuais antecedidas da Denominação Social e seguidas da indicação do cargo exercido na diretoria, como segue:

JELTA VEÍCULOS E MÁQUINAS LTDA

Jesus Elias Tajra

 JESUS ELIAS TAJRA
 Diretor Presidente

JELTA VEÍCULOS E MÁQUINAS LTDA

Maria Amélia Costa Tajra

 MARIA AMÉLIA COSTA TAJRA
 Diretora Vice-Presidente

JELTA VEÍCULOS E MÁQUINAS LTDA

José Elias Tajra Sobrinho

 JOSÉ ELIAS TAJRA SOBRINHO
 Diretor Comercial

JELTA VEÍCULOS E MÁQUINAS LTDA

Jesus Elias Tajra Filho

 JESUS ELIAS TAJRA FILHO
 Diretor Financeiro



TERESINA CARTÓRIO 3º OFÍCIO DE NOTAS
 TITULAR - ANATÁLIA GONÇALVES DE SAMPAIO PEREIRA
 RUA LIZANDRO NOGUEIRA, 1223 CENTRO - CEP: 64000-200 - TERESINA-PI
 Fone: (0xx86) 3221-7886 - E-mail: atendimento@cartoriosampaio.com.br

AUTENTICO A PRESENTE FOTOCOPIA DE PARTE DE DOC QUE É REPRODUÇÃO FIEL DO ORIGINAL DOU FE. EM TEST. DA VERDADE. TERESINA-PI, 10/12/2018.

JUDITE DE CASTRO CARDOSO - Escrevente Autorizada
 Empl.: 2.39 TJ-0.489 Selo: 0.26 Total: 3.13 Selo: ABT-15418 (F420F130)

Tabellã Escrevente autorizado

JELTA VEÍCULOS E MÁQUINAS LTDA

Gillian Costa Tajra Melo
GILLIAN COSTA TAJRA MELO
Diretora Administrativa

JELTA VEÍCULOS E MÁQUINAS LTDA

Lillian Costa Tajra Aguiar
LILLIAN COSTA TAJRA AGUIAR
Diretora Patrimonial

CLÁUSULA - IX -

Os diretores terão retiradas "pró-labore" que serão estipuladas em reunião de todos os sócios e levada a despesa da sociedade, tudo dentro dos limites permitidos pela legislação vigente.

CLÁUSULA - X -

O exercício social coincidirá com o ano civil, em cujo último dia será levantado o Balanço Patrimonial, apurando-se os lucros que poderão ser distribuídos entre os sócios, na proporção do capital que cada sócio possuir ou aproveitados para aumento de capital e os prejuízos que forem apurados ficarão em suspenso, para futura amortização.-

CLÁUSULA - XI -

Negócios que importem em aquisição, alienação, vinculação ou oneração de bens imóveis, só serão validamente praticados pelo Diretor Presidente, Sr. Jesus Elias Tajra, que assinará os instrumentos que consubstanciem a operação.-

Assim, justo e contratados, assinam o presente instrumento em 5 -(cinco) vias de igual teor e forma e feito em 3 -(três) folhas, das quais as duas primeiras vão por todos rubricadas e a última por todos assinada e por duas testemunhas presenciais.

Teresina, 25 de novembro de 1998.

Jesus Elias Tajra
JESUS ELIAS TAJRA

Maria Amélia Costa Tajra
MARIA AMÉLIA COSTA TAJRA

Jesus Elias Tajra Filho
JESUS ELIAS TAJRA FILHO

José Elias Tajra Sobrinho
JOSÉ ELIAS TAJRA SOBRINHO

Gillian Costa Tajra Melo
GILLIAN COSTA TAJRA MELO

Lillian Costa Tajra Aguiar
LILLIAN COSTA TAJRA AGUIAR

TESTEMUNHAS:

Antônio Oliveira Costa
Maria de Jesus Rodrigues Alves



TERESINA CARTÓRIO 3º OFÍCIO DE NOTAS
TITULAR - ANATALIA GONÇALVES DE SAMPAIO PEREIRA
RUA LIZANDRO NOGUEIRA, 1223 CENTRO - CEP. 64000-200 - TERESINA-PI
Fone: (0xx86) 3221-7886 • E-mail: atendimento@cartoriotsampaio.com.br

AUTENTICO A PRESENTE FOTOCOPIA DE PARTE DE DOC. QUE É REPRODUÇÃO FIEL DO ORIGINAL, DOU FE. EM TEST. DA VERDADE. TERESINA-PI, 10/12/2018.

JUDITE DE CASTRO CARDOSO - Escrevente Autorizada
Empl.: 2.39 T.J.: 0.48 Selos: 0.26 Total: 3.13 Selos ABT 15419 (F420P130)

Tabeliã Escrevente autorizado

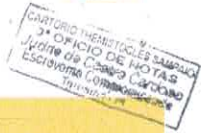

ADITIVO Nº 38 ao Contrato de Constituição da Sociedade Empresária Limitada **JELTA VEÍCULOS E MÁQUINAS LTDA.**, registrada na Junta Comercial do Estado do Piauí sob **NIRE – 2220000608-6**, em 21.07.1977, com Contrato de Constituição e seus Aditivos ali arquivados, como segue:

Aditivo nº 01, de 25.10.1978, arquivado em 01.01.1978;
Aditivo nº 02, de 28.12.1979, arquivado em 05.01.1980;
Aditivo nº 03, de 19.11.1980, arquivado em 20.11.1980;
Aditivo nº 04, de 19.10.1981, arquivado em 20.11.1981;
Aditivo nº 05, de 07.12.1982, arquivado em 20.12.1982;
Aditivo nº 06, de 05.12.1983, arquivado em 20.12.1983;
Aditivo nº 07, de 10.12.1983, arquivado em 27.12.1983;
Aditivo nº 08, de 22.05.1984, arquivado em 23.05.1984;
Aditivo nº 09, de 08.10.1985, arquivado em 29.11.1985;
Aditivo nº 10, de 23.12.1985, arquivado em 26.12.1985;
Aditivo nº 11, de 29.10.1986, arquivado em 31.11.1986;
Aditivo nº 12, de 22.04.1987, arquivado em 23.04.1987;
Aditivo nº 13, de 14.07.1987, arquivado em 15.07.1987;
Aditivo nº 14, de 03.05.1988, arquivado em 03.05.1988;
Aditivo nº 15, de 14.09.1988, arquivado em 04.10.1988;
Aditivo nº 16, de 07.12.1988, arquivado em 15.12.1988;
Aditivo nº 17, de 02.05.1990, arquivado em 16.05.1990;
Aditivo nº 18, de 17.06.1992, arquivado em 19.06.1992;
Aditivo nº 19, de 14.12.1993, arquivado em 22.12.1993;
Aditivo nº 20, de 22.03.1994, arquivado em 24.03.1994;
Aditivo nº 21, de 02.12.1994, arquivado em 06.12.1994;
Aditivo nº 22, de 26.08.1996, arquivado em 27.08.1996;
Aditivo nº 23, de 18.11.1996, arquivado em 10.12.1996;
Aditivo nº 24, de 18.01.2001, arquivado em 19.01.2001;
Aditivo nº 25, de 05.02.2001, arquivado em 06.02.2001;
Aditivo nº 26, de 28.11.2001, arquivado em 30.11.2001;
Aditivo nº 27, de 18.11.2002, arquivado em 19.11.2002;
Aditivo nº 28, de 20.12.2004, arquivado em 23.12.2004;
Aditivo nº 29, de 02.05.2005, arquivado em 05.05.2005;
Aditivo nº 30, de 08.01.2007, arquivado em 08.01.2007;
Aditivo nº 31, de 18.12.2007, arquivado em 19.12.2007;
Aditivo nº 32, de 13.10.2010, arquivado em 22.10.2010;
Aditivo nº 33, de 15.09.2011, arquivado em 16.09.2011;
Aditivo nº 34, de 04.12.2012, arquivado em 29.05.2013;
Aditivo nº 35, de 22.12.2014, arquivado em 24.12.2014;
Aditivo nº 36, de 24.03.2015, arquivado em 26.03.2015;
Aditivo nº 37, de 27.11.2015, arquivado em 02.12.2015.

Handwritten signatures and initials:
- Top right: "mal"
- Middle right: "S"
- Below "S": "ly"
- Below "ly": "wh"
- Below "wh": "J"
- Bottom right: Blue scribble

JESUS ELIAS TAJRA, brasileiro, casado em regime de comunhão universal de bens, empresário, natural de Teresina/PI, portador do RG nº 32.013 – SJSP/PI e inscrito no

Página 1 de 4



JUNTA COMERCIAL DO ESTADO DO PIAUÍ

CERTIFICO O REGISTRO EM 26/08/2016 09:06 SOB Nº 20160112389.
PROTOCOLO: 160112389 DE 01/07/2016. CÓDIGO DE VERIFICAÇÃO:
11601586319. NIRE: 22200006086.
JELTA VEÍCULOS E MÁQUINAS LTDA

RAIMUNDO NONATO DE OLIVEIRA MONTEIRO JÚNIOR
SECRETÁRIO-GERAL
TERESINA, 26/08/2016
www.piauidigital.pi.gov.br

A validade deste documento, se impresso, fica sujeito à comprovação de sua autenticidade nos respectivos portais. Informando seus respectivos códigos de verificação

- **JOSÉ ELIAS TAJRA SOBRINHO** subscreve 5.172.000 (cinco milhões cento e setenta e duas mil) cotas no total de R\$ 5.172.000,00 (cinco milhões cento e setenta e dois mil reais), integralizadas neste ato com aproveitamento de lucros, que lhe são atribuídos em sua conta de lucros.

- **GILLIAN COSTA TAJRA MELO** subscreve 3.448.000 (três milhões quatrocentos e quarenta e oito mil) cotas no total de R\$ 3.448.000,00 (três milhões quatrocentos e quarenta e oito mil reais), integralizadas neste ato com aproveitamento de lucros, que lhe são atribuídos em sua conta de lucros.

- **LILLIAN COSTA TAJRA AGUIAR** subscreve 3.448.000 (três milhões quatrocentos e quarenta e oito mil) cotas no total de R\$ 3.448.000,00 (três milhões quatrocentos e quarenta e oito mil reais), integralizadas neste ato com aproveitamento de lucros, que lhe são atribuídos em sua conta de lucros.

Com a alteração feita na forma do disposto nesta cláusula, o capital social fica assim distribuído:

<u>JESUS ELIAS TAJRA</u> – 1.656.000 cotas de R\$ 1,00	R\$ 1.656.000,00
<u>JESUS ELIAS TAJRA FILHO</u> – 5.586.000 cotas de R\$ 1,00	R\$ 5.586.000,00
<u>JOSÉ ELIAS TAJRA SOBRINHO</u> – 5.586.000 cotas de R\$ 1,00	R\$ 5.586.000,00
<u>GILLIAN COSTA TAJRA MELO</u> – 3.586.000 cotas de R\$ 1,00	R\$ 3.586.000,00
<u>LILLIAN COSTA TAJRA AGUIAR</u> – 3.586.000 cotas de R\$ 1,00	R\$ 3.586.000,00
TOTAL	<u>R\$ 20.000.000,00</u>

CLÁUSULA – III: A sociedade passa a ser administrada por uma diretoria composta pelos sócios, que assinarão isoladamente e/ou em conjunto, com os poderes e atribuições de representar a empresa ativa e passivamente, judicial ou extrajudicialmente, podendo praticar todos os atos compreendidos no objeto social, assinar quaisquer documentos de comum acordo em todos os órgãos públicos, contrair empréstimos em estabelecimentos bancários, autorizado o uso do nome empresarial, sempre no interesse da sociedade, ficando vedado, entretanto, o uso em negócios estranhos aos fins sociais:

JESUS ELIAS TAJRA
JOSÉ ELIAS TAJRA SOBRINHO
JESUS ELIAS TAJRA
GILLIAN COSTA TAJRA MELO
LILLIAN COSTA TAJRA AGUIAR

Diretor Presidente
Diretor Vice-Presidente
Diretor Comercial
Diretora Administrativa
Diretora Financeira

CLÁUSULA IV – Os administradores declaram, sob as penas da lei, que não estão impedidos de exercerem a administração da sociedade, por lei especial, ou em virtude de condenação criminal, ou por se encontrarem sob os efeitos dela, a pena que vede, ainda que temporariamente, o acesso a cargos públicos; ou por crime falimentar, de



JUNTA COMERCIAL DO ESTADO DO PIAUÍ

CERTIFICO O REGISTRO EM 26/08/2016 09:06 SOB Nº 20160112389.
PROTOCOLO: 160112389 DE 01/07/2016. CÓDIGO DE VERIFICAÇÃO:
11601586319. NIRE: 22200006086.
JELTA VEICULOS E MAQUINAS LTDA

RAIMUNDO NONATO DE OLIVEIRA MONTEIRO JÚNIOR
SECRETÁRIO-GERAL
TERESINA, 26/08/2016
www.piauidigital.pi.gov.br



ADITIVO Nº 39 ao Contrato de Constituição da Sociedade Empresária Limitada **JELTA VEÍCULOS E MÁQUINAS LTDA.**, registrada na Junta Comercial do Estado do Piauí sob **NIRE – 2220000608-6**, em 21.07.1977, com Contrato de Constituição e seus Aditivos ali arquivados, como segue:

Aditivo nº 01, de 25.10.1978, arquivado em 01.01.1978;
Aditivo nº 02, de 28.12.1979, arquivado em 05.01.1980;
Aditivo nº 03, de 19.11.1980, arquivado em 20.11.1980;
Aditivo nº 04, de 19.10.1981, arquivado em 20.11.1981;
Aditivo nº 05, de 07.12.1982, arquivado em 20.12.1982;
Aditivo nº 06, de 05.12.1983, arquivado em 20.12.1983;
Aditivo nº 07, de 10.12.1983, arquivado em 27.12.1983;
Aditivo nº 08, de 22.05.1984, arquivado em 23.05.1984;
Aditivo nº 09, de 08.10.1985, arquivado em 29.11.1985;
Aditivo nº 10, de 23.12.1985, arquivado em 26.12.1985;
Aditivo nº 11, de 29.10.1986, arquivado em 31.11.1986;
Aditivo nº 12, de 22.04.1987, arquivado em 23.04.1987;
Aditivo nº 13, de 14.07.1987, arquivado em 15.07.1987;
Aditivo nº 14, de 03.05.1988, arquivado em 03.05.1988;
Aditivo nº 15, de 14.09.1988, arquivado em 04.10.1988;
Aditivo nº 16, de 07.12.1988, arquivado em 15.12.1988;
Aditivo nº 17, de 02.05.1990, arquivado em 16.05.1990;
Aditivo nº 18, de 17.06.1992, arquivado em 19.06.1992;
Aditivo nº 19, de 14.12.1993, arquivado em 22.12.1993;
Aditivo nº 20, de 22.03.1994, arquivado em 24.03.1994;
Aditivo nº 21, de 02.12.1994, arquivado em 06.12.1994;
Aditivo nº 22, de 26.08.1996, arquivado em 27.08.1996;
Aditivo nº 23, de 18.11.1996, arquivado em 10.12.1996;
Aditivo nº 24, de 18.01.2001, arquivado em 19.01.2001;
Aditivo nº 25, de 05.02.2001, arquivado em 06.02.2001;
Aditivo nº 26, de 28.11.2001, arquivado em 30.11.2001;
Aditivo nº 27, de 18.11.2002, arquivado em 19.11.2002;
Aditivo nº 28, de 20.12.2004, arquivado em 23.12.2004;
Aditivo nº 29, de 02.05.2005, arquivado em 05.05.2005;
Aditivo nº 30, de 08.01.2007, arquivado em 08.01.2007;
Aditivo nº 31, de 18.12.2007, arquivado em 19.12.2007;
Aditivo nº 32, de 13.10.2010, arquivado em 22.10.2010;
Aditivo nº 33, de 15.09.2011, arquivado em 16.09.2011;
Aditivo nº 34, de 04.12.2012, arquivado em 29.05.2013;
Aditivo nº 35, de 22.12.2014, arquivado em 24.12.2014;
Aditivo nº 36, de 24.03.2015, arquivado em 26.03.2015;
Aditivo nº 37, de 27.11.2015, arquivado em 02.12.2015;
Aditivo nº 38, de 24.06.2016, arquivado em 26.08.2016.

[Handwritten signatures and initials on the right margin]



Página 1 de 4

CERTIFICO O REGISTRO EM 04/12/2017 11:49 SOB Nº 20170394832.
PROTOCOLO: 170394832 DE 26/09/2017. CÓDIGO DE VERIFICAÇÃO:
11704629531. NIRE: 22200006086.
JELTA VEÍCULOS E MÁQUINAS LTDA



RAIMUNDO NONATO DE OLIVEIRA MONTEIRO JÚNIOR
SECRETÁRIO-GERAL
TERESINA, 04/12/2017
www.piauidigital.pi.gov.br

[Handwritten signatures and initials at the bottom right]

A validade deste documento, se impresso, fica sujeito à comprovação de sua autenticidade nos respectivos portais.
Informando seus respectivos códigos de verificação

E das atividades secundárias:

- CNAE 45.11-1/02: Comércio a varejo de automóveis, camionetas e utilitários usados;
- CNAE 45.11-1/03: Comércio por atacado de automóveis, camionetas e utilitários novos e usados;
- CNAE 45.20-0/01: Serviços de manutenção e reparação mecânica de veículos automotores;
- CNAE 45.30-7/01: Comércio por atacado de peças e acessórios novos para veículos automotores;
- CNAE 45.30-7/03: Comércio a varejo de peças e acessórios novos para veículos automotores;
- CNAE 77.11-0/00: Locação de automóveis sem condutor;
- CNAE 45.12-9/01: Representantes comerciais e agentes do comércio de veículos automotores
- CNAE 74.90-1/04: Atividades de intermediação e agenciamento de serviços e negócios em geral, exceto imobiliários;
- CNAE 82.11-3/00: Serviços combinados de escritórios e apoio administrativo;
- CNAE 82.99-7/99: Outras atividades de serviços prestados principalmente a empresas não especificadas anteriormente (serviços de comissões).
- CNAE 49.30-2/02: Transporte rodoviário de carga, exceto produtos perigosos e mudanças, intermunicipal, interestadual e internacional

CLÁUSULA – II: As atividades da filial inscrita no CNPJ nº 05.385.026/0002-08, NIRE 22900069196, situada na Avenida Frei Serafim, nº 2401, Centro, CEP 64.000-000, em Teresina/PI, passam a ser as seguintes:

- CNAE 45.11-1/01: Comércio a varejo de automóveis, camionetas e utilitários novos.
- CNAE 45.11-1/02: Comércio a varejo de automóveis, camionetas e utilitários usados;
- CNAE 45.12-9/01: Representantes comerciais e agentes do comércio de veículos automotores
- CNAE 45.20-0/01: Serviços de manutenção e reparação mecânica de veículos automotores;
- CNAE 45.30-7/03: Comércio a varejo de peças e acessórios novos para veículos automotores;
- CNAE 74.90-1/04: Atividades de intermediação e agenciamento de serviços e negócios em geral, exceto imobiliários;
- CNAE 77.11-0/00: Locação de automóveis sem condutor;
- CNAE 82.11-3/00: Serviços combinados de escritórios e apoio administrativo;
- CNAE 74.90-1/04: Atividades de intermediação e agenciamento de serviços e negócios em geral, exceto imobiliários;

CLAÚSULA III: Ratifica-se os cargos dos administradores, criados pela Cláusula III do Aditivo 38 ao Contrato Social, retificando-se somente a grafia dos nomes dos componentes, a fim de viabilizar a correta identificação dos respectivos cargos:

JESUS ELIAS TAJRA

Diretor Presidente

Página 3 de 4



CERTIFICO O REGISTRO EM 04/12/2017 11:49 SOB Nº 20170394832.
PROTOCOLO: 170394832 DE 26/09/2017. CÓDIGO DE VERIFICAÇÃO:
11704629531. NIRE: 22200006086.
JELTA VEICULOS E MAQUINAS LTDA

RAIMUNDO NONATO DE OLIVEIRA MONTEIRO JÚNIOR
SECRETÁRIO-GERAL
TERESINA, 04/12/2017
www.piauidigital.pi.gov.br

A validade deste documento, se impresso, fica sujeito à comprovação de sua autenticidade nos respectivos portais.
Informando seus respectivos códigos de verificação



AUTENTICAÇÃO DO REGISTRO DIGITAL

A Junta Comercial do Estado do Piauí certifica que em 26/09/2017, foi realizado para a empresa JELTA VEICULOS E MAQUINAS LTDA, o registro de eventos para sua(s) filiais(s), conforme segue:

Protocolo	Arquivamento	Ato/Evento	Nire	CNPJ	Endereço
170394832	20170394832	002 / 048	22900069196	05.385.026/0002-08	Avenida frei serafim, 2401



CERTIFICO O REGISTRO EM 04/12/2017 11:49 SOB N° 20170394832.
PROTOCOLO: 170394832 DE 26/09/2017. CÓDIGO DE VERIFICAÇÃO:
11704629531. NIRE: 22200006086.
JELTA VEICULOS E MAQUINAS LTDA

RAIMUNDO NONATO DE OLIVEIRA MONTEIRO JÚNIOR
SECRETÁRIO-GERAL
TERESINA, 04/12/2017
www.piauidigital.pi.gov.br



A validade deste documento, se impresso, fica sujeito à comprovação de sua autenticidade nos respectivos portais.
Informando seus respectivos códigos de verificação

ADITIVO Nº 40 ao Contrato de Constituição da Sociedade Empresária Limitada **JELTA VEÍCULOS E MÁQUINAS LTDA.**, registrada na Junta Comercial do Estado do Piauí sob **NIRE – 2220000608-6**, em 21.07.1977, com Contrato de Constituição e seus Aditivos ali arquivados, como segue:

Aditivo nº 01, de 25.10.1978, arquivado em 01.01.1978;
Aditivo nº 02, de 28.12.1979, arquivado em 05.01.1980;
Aditivo nº 03, de 19.11.1980, arquivado em 20.11.1980;
Aditivo nº 04, de 19.10.1981, arquivado em 20.11.1981;
Aditivo nº 05, de 07.12.1982, arquivado em 20.12.1982;
Aditivo nº 06, de 05.12.1983, arquivado em 20.12.1983;
Aditivo nº 07, de 10.12.1983, arquivado em 27.12.1983;
Aditivo nº 08, de 22.05.1984, arquivado em 23.05.1984;
Aditivo nº 09, de 08.10.1985, arquivado em 29.11.1985;
Aditivo nº 10, de 23.12.1985, arquivado em 26.12.1985;
Aditivo nº 11, de 29.10.1986, arquivado em 31.11.1986;
Aditivo nº 12, de 22.04.1987, arquivado em 23.04.1987;
Aditivo nº 13, de 14.07.1987, arquivado em 15.07.1987;
Aditivo nº 14, de 03.05.1988, arquivado em 03.05.1988;
Aditivo nº 15, de 14.09.1988, arquivado em 04.10.1988;
Aditivo nº 16, de 07.12.1988, arquivado em 15.12.1988;
Aditivo nº 17, de 02.05.1990, arquivado em 16.05.1990;
Aditivo nº 18, de 17.06.1992, arquivado em 19.06.1992;
Aditivo nº 19, de 14.12.1993, arquivado em 22.12.1993;
Aditivo nº 20, de 22.03.1994, arquivado em 24.03.1994;
Aditivo nº 21, de 02.12.1994, arquivado em 06.12.1994;
Aditivo nº 22, de 26.08.1996, arquivado em 27.08.1996;
Aditivo nº 23, de 18.11.1996, arquivado em 10.12.1996;
Aditivo nº 24, de 18.01.2001, arquivado em 19.01.2001;
Aditivo nº 25, de 05.02.2001, arquivado em 06.02.2001;
Aditivo nº 26, de 28.11.2001, arquivado em 30.11.2001;
Aditivo nº 27, de 18.11.2002, arquivado em 19.11.2002;
Aditivo nº 28, de 20.12.2004, arquivado em 23.12.2004;
Aditivo nº 29, de 02.05.2005, arquivado em 05.05.2005;
Aditivo nº 30, de 08.01.2007, arquivado em 08.01.2007;
Aditivo nº 31, de 18.12.2007, arquivado em 19.12.2007;
Aditivo nº 32, de 13.10.2010, arquivado em 22.10.2010;
Aditivo nº 33, de 15.09.2011, arquivado em 16.09.2011;
Aditivo nº 34, de 04.12.2012, arquivado em 29.05.2013;
Aditivo nº 35, de 22.12.2014, arquivado em 24.12.2014;
Aditivo nº 36, de 24.03.2015, arquivado em 26.03.2015;
Aditivo nº 37, de 27.11.2015, arquivado em 02.12.2015;
Aditivo nº 38, de 24.06.2016, arquivado em 26.08.2016;
Aditivo nº 39, de 21.08.2017, arquivado em 04.12.2017

[Handwritten signatures and initials]

Página 1 de 2

JESUS ELIAS TAJRA, brasileiro, casado em regime de comunhão universal de bens, empresário, natural de Teresina/PI, portador do RG nº 32.013 – SJSP/PI e inscrito no CPF nº

CERTIFICO O REGISTRO EM 26/12/2018 13:21 SOB Nº 20180430270.
PROTOCOLO: 180430270 DE 26/12/2018. CÓDIGO DE VERIFICAÇÃO:
11805404665. NIRE: 22200006086.
JELTA VEICULOS E MAQUINAS LTDA



RAIMUNDO NONATO DE OLIVEIRA MONTEIRO JÚNIOR
SECRETÁRIO-GERAL
TERESINA, 26/12/2018
www.piauidigital.pi.gov.br



A validade deste documento, se impresso, fica sujeito à comprovação de sua autenticidade nos respectivos portais. Informando seus respectivos códigos de verificação

CARTÓRIO 3º OFÍCIO DE NOTAS
CONSULTE O SELO
DIGITAL

TERESINA CARTÓRIO 3º OFÍCIO DE NOTAS
TITULAR: ANA LIA GONCALVES DE SAMPÃO PEREIRA
RUA LIZANDRO NOGUEIRA, 1223 CENTRO - CEP: 64000-200 - TERESINA-PI
Fone: (0xx86) 3221-7886 - E-mail: atendimento@cartorio3campao.com.br

RECONHECO POR SEMELHANÇA AS FIRMAS DE JESUS ELIAS TAJRA
ELIAS TAJRA SOBRINHO, DOU FS. EM
EST. DA VERDADE, TERESINA-PI, 20/12/2018.
SIS: AAA28512-2150 ANA274949-RDXK

Escritor autorizado
Judite Campos

Tabela

CARTÓRIO THEMISTOCLES SAMPÃO
3º OFÍCIO DE NOTAS
Judite de Castro Cardes
Escritor Comprovisado

TERESINA CARTÓRIO 3º OFÍCIO DE NOTAS
TITULAR: ANA LIA GONCALVES DE SAMPÃO PEREIRA
RUA LIZANDRO NOGUEIRA, 1223 CENTRO - CEP: 64000-200 - TERESINA-PI
Fone: (0xx86) 3221-7886 - E-mail: atendimento@cartorio3campao.com.br

RECONHECO POR SEMELHANÇA AS FIRMAS DE WILLIAN COSTA TAJRA
WILLIAN COSTA TAJRA ACHIAR, DOU FS. EM
EST. DA VERDADE, TERESINA-PI, 20/12/2018.
SIS: AAA28512-2150 ANA274949-RDXK

Escritor autorizado
Judite Campos

Tabela

CARTÓRIO 3º OFÍCIO DE NOTAS
CONSULTE O SELO
DIGITAL

INTERVENÇÃO EXTRAJUDICIAL DO 1º OFÍCIO
Rua David Caldas, 495 - Centro - Teresina/PI - CEP 64001-190
Contato: (86) 3221-7513 - tabj@com.br - tabj@quol.com.br
Bela: Maria Elizabeth Paiva e Silva Muller

RECONHECO POR SEMELHANÇA A FIRMA DE JESUS ELIAS TAJRA QUE ASSINA
PELA EMPRESA JELTA VEICULOS E MAQUINAS LTDA CONTRATO ARQUIVADO
EM 17/10/2018. EM TEST. DA VERDADE. DOU FÉ. TERESINA, 21/12/2018
R:45:48
D AAA28512 - AVJ2 CONSULTE A AUTENTICIDADE EM
t.tjpi.jus.br/portalextra

Lucimary de Oliveira Cunha
LUCIMARY DE OLIVEIRA CUNHA - TABELIA SUBSTITUTA
Incl. R\$ 3.71 TJ; R\$ 0.74 Seló; R\$ 0.26 Total: R\$ 4.71

Cartório João Crisóstomo
Of. de Notas e Reg. de Imóveis
Lucimary de Oliveira Cunha
Substituta



CERTIFICO O REGISTRO EM 26/12/2018 13:21 SOB Nº 20180430270.
PROTOCOLO: 180430270 DE 26/12/2018. CÓDIGO DE VERIFICAÇÃO:
11805404665. NIRE: 22200006086.
JELTA VEICULOS E MAQUINAS LTDA

RAIMUNDO NONATO DE OLIVEIRA MONTEIRO JÚNIOR
SECRETÁRIO-GERAL
TERESINA, 26/12/2018
www.piauidigital.pi.gov.br





CERTIDÃO SIMPLIFICADA

Sistema Nacional de Registro de Empresas Mercantis - SINREM

Certificamos que as informações abaixo constam dos documentos arquivados nesta Junta Comercial e são vigentes na data de sua expedição.

Nome Empresarial: JELTA VEICULOS E MAQUINAS LTDA		Protocolo: PIC1900781321			
Natureza Jurídica: Sociedade Empresária Limitada					
NIRE (Sede) 22200006086	CNPJ 05.385.026/0001-19	Data de Ato Constitutivo 21/07/1977	Início de Atividade 23/12/2014		
Endereço Completo Avenida Getúlio Vargas, Nº 1416, Triunfo - Teresina/PI - CEP 64022-098					
Objeto Social COMÉRCIO A VAREJO DE AUTOMÓVEIS, CAMIONETAS E UTILITÁRIOS NOVOS; COMÉRCIO A VAREJO DE AUTOMÓVEIS, CAMIONETAS E UTILITÁRIOS USADOS; COMÉRCIO, POR ATACADO DE AUTOMÓVEIS, CAMIONETAS E UTILITÁRIOS NOVOS E USADOS; SERVIÇOS DE MANUTENÇÃO E REPARAÇÃO MECÂNICA DE VEÍCULOS AUTOMOTORES; COMÉRCIO POR ATACADO DE PEÇAS E ACESSÓRIOS NOVOS PARA VEÍCULOS AUTOMOTORES; COMÉRCIO A VAREJO DE PEÇAS E ACESSÓRIOS NOVOS PARA VEÍCULOS AUTOMOTORES; LOCAÇÃO DE AUTOMÓVEIS SEM CONDUTOR; ATIVIDADES DE INTERMEDIÇÃO E AGENCIAMENTO DE SERVIÇOS E NEGÓCIOS EM GERAL, EXCETO IMOBILIÁRIOS (CORRETAGEM, INTERMEDIÇÃO, MEDIAÇÃO DE NEGÓCIOS); SERVIÇOS COMBINADOS DE ESCRITÓRIO E APOIO ADMINISTRATIVO; OUTRAS ATIVIDADES DE SERVIÇOS PRESTADOS PRINCIPALMENTE A EMPRESAS NÃO ESPECIFICADAS ANTERIORMENTE (SERVIÇOS DE AVALIADORES, ATIVIDADES DE DESPACHANTES); TRANSPORTE RODOVIÁRIO DE CARGAS EXCETO PRODUTOS PERIGOSOS E MUDANÇAS INTERMUNICIPAL, INTERESTADUAL E INTERNACIONAL; REPRESENTANTES COMERCIAIS E AGENTES DO COMÉRCIO DE VEÍCULOS AUTOMOTORES					
Capital Social R\$ 20.000.000,00 (vinte milhões reais) Capital Integralizado R\$ 20.000.000,00 (vinte milhões reais)		Porte Demais	Prazo de Duração Indeterminado		
Dados do Sócio					
Nome LILLIAN COSTA TAJRA AGUIAR	CPF/CNPJ 573.435.941-68	Participação no capital R\$ 3.586.000,00	Espécie de sócio Sócio	Administrador S	Término do mandato
Nome JOSE ELIAS TAJRA SOBRINHO	CPF/CNPJ 341.694.073-34	Participação no capital R\$ 5.586.000,00	Espécie de sócio Sócio	Administrador S	Término do mandato
Nome JESUS ELIAS TAJRA FILHO	CPF/CNPJ 054.165.468-32	Participação no capital R\$ 5.586.000,00	Espécie de sócio Sócio	Administrador S	Término do mandato
Nome JESUS ELIAS TAJRA	CPF/CNPJ 002.063.423-49	Participação no capital R\$ 1.656.000,00	Espécie de sócio Sócio	Administrador S	Término do mandato
Nome GILLIAN COSTA TAJRA MELO	CPF/CNPJ 201.731.643-15	Participação no capital R\$ 3.586.000,00	Espécie de sócio Sócio	Administrador S	Término do mandato
Dados do Administrador					
Nome LILLIAN COSTA TAJRA AGUIAR	CPF 573.435.941-68				Término do mandato
Nome JOSE ELIAS TAJRA SOBRINHO	CPF 341.694.073-34				Término do mandato
Nome JESUS ELIAS TAJRA FILHO	CPF 054.165.468-32				Término do mandato
Nome JESUS ELIAS TAJRA	CPF 002.063.423-49				Término do mandato
Nome GILLIAN COSTA TAJRA MELO	CPF 201.731.643-15				Término do mandato
Último Arquivamento Data 10/07/2019	Número 20190227389	Ato/eventos 223 / 223 - BALANÇO	Situação ATIVA Status SEM STATUS		
Filial(ais) nesta Unidade da Federação ou fora dela 1 - NIRE: 22900186575		CNPJ: 05.385.026/0008-95			





REPÚBLICA FEDERATIVA DO BRASIL
CADASTRO NACIONAL DA PESSOA JURÍDICA

NÚMERO DE INSCRIÇÃO 05.385.026/0001-19 MATRIZ	COMPROVANTE DE INSCRIÇÃO E DE SITUAÇÃO CADASTRAL	DATA DE ABERTURA 12/07/1977
--	---	---------------------------------------

NOME EMPRESARIAL JELTA VEICULOS E MAQUINAS LTDA

TÍTULO DO ESTABELECIMENTO (NOME DE FANTASIA) *****	PORTE DEMAIS
---	------------------------

CÓDIGO E DESCRIÇÃO DA ATIVIDADE ECONÔMICA PRINCIPAL 45.11-1-01 - Comércio a varejo de automóveis, camionetas e utilitários novos
--

CÓDIGO E DESCRIÇÃO DAS ATIVIDADES ECONÔMICAS SECUNDÁRIAS 45.11-1-02 - Comércio a varejo de automóveis, camionetas e utilitários usados 45.11-1-03 - Comércio por atacado de automóveis, camionetas e utilitários novos e usados 45.12-9-01 - Representantes comerciais e agentes do comércio de veículos automotores 45.20-0-01 - Serviços de manutenção e reparação mecânica de veículos automotores 45.30-7-01 - Comércio por atacado de peças e acessórios novos para veículos automotores 45.30-7-03 - Comércio a varejo de peças e acessórios novos para veículos automotores 49.30-2-02 - Transporte rodoviário de carga, exceto produtos perigosos e mudanças, intermunicipal, interestadual e internacional 74.90-1-04 - Atividades de intermediação e agenciamento de serviços e negócios em geral, exceto imobiliários 77.11-0-00 - Locação de automóveis sem condutor 82.11-3-00 - Serviços combinados de escritório e apoio administrativo 82.99-7-99 - Outras atividades de serviços prestados principalmente às empresas não especificadas anteriormente
--

CÓDIGO E DESCRIÇÃO DA NATUREZA JURÍDICA 206-2 - Sociedade Empresária Limitada

LOGRADOURO AV GETULIO VARGAS	NÚMERO 1416	COMPLEMENTO
--	-----------------------	-------------

CEP 64.022-098	BAIRRO/DISTRITO TRIUNFO	MUNICÍPIO TERESINA	UF PI
--------------------------	-----------------------------------	------------------------------	-----------------

ENDEREÇO ELETRÔNICO SANTIAGO@JELTAVEICULOS.COM.BR	TELEFONE (86) 3131-9663 / (86) 3131-9670
---	--

ENTE FEDERATIVO RESPONSÁVEL (EFR) *****
--

SITUAÇÃO CADASTRAL ATIVA	DATA DA SITUAÇÃO CADASTRAL 24/09/2005
------------------------------------	---

MOTIVO DE SITUAÇÃO CADASTRAL

SITUAÇÃO ESPECIAL *****	DATA DA SITUAÇÃO ESPECIAL *****
----------------------------	------------------------------------

Aprovado pela Instrução Normativa RFB nº 1.863, de 27 de dezembro de 2018.

Emitido no dia **10/12/2019** às **08:40:33** (data e hora de Brasília).

Página: 1/1





GOVERNO DO ESTADO DO PIAUÍ
SECRETARIA DA FAZENDA DO PIAUÍ

**CONSULTA PÚBLICA AO CADASTRO
DO ESTADO DO PIAUÍ**

IDENTIFICAÇÃO:

Razão Social:	CPF/CNPJ:	Inscrição:	UF:
JELTA VEICULOS E MAQUINAS LTDA	5385026000119	194005496	PI

ENDEREÇO:

Logradouro:	Número:	Município:	UF:
AVE GETULIO VARGAS	1416	TERESINA	PI

Complemento:	Bairro:	CEP:
	TABULETA	64019750

Telefone: **Endereço Eletrônico:**
santiago@jeltaveiculos.com.br

ATIVIDADE ECONÔMICA:

CNAE Primário:

4511101 - Comércio a varejo de automóveis, camionetas e utilitários novos

CNAE Secundário:

INFORMAÇÕES COMPLEMENTARES:

Situação Cadastral Atual:	Data Início Atividade:	Data Baixa:	Data Última Alteração:
HABILITADO	01/10/1977		09/11/2018

Regime de Apuração de ICMS:

Documento fiscal emitido por esta inscricao gera credito ao destinatario

Observações:

(Handwritten signatures and stamps)



Prefeitura Municipal de Teresina
Secretaria Municipal de Finanças

CARTÃO DE INSCRIÇÃO

INSCRIÇÃO MUNICIPAL Nº 0116785



CPF/CNPJ

05.385.026/0001-19

NÚMERO DE REGISTRO

1395691965

RAZÃO SOCIAL

JELTA VEICULOS E MAQUINAS LTDA

RESPONSÁVEL LEGAL

LOCALIZAÇÃO

AVENIDA GETULIO VARGAS, 1416
BAIRRO TRIUNFO
TERESINA/PI - CEP: 64019-750

CÓDIGO DE CONTROLE: 0139569/19-65

DATA DE ABERTURA

21/07/1977

CPF/CNPJ

CNAE(S) / DESCRIÇÃO / RISCO

- 451110100 - COMERCIO A VAREJO DE AUTOMOVEIS, CAMIONETAS E UTILITARIOS NOVOS
- 451110200 - COMERCIO A VAREJO DE AUTOMOVEIS, CAMIONETAS E UTILITARIOS USADOS
- 451110300 - COMERCIO POR ATACADO DE AUTOMOVEIS, CAMIONETAS E UTILITARIOS NOVOS E USADOS
- 451290101 - REPRESENTANTES COMERCIAIS E AGENTES DO COMERCIO DE VEICULOS AUTOMOTORES
- 452000100 - SERVICOS DE MANUTENCAO E REPARACAO MECANICA DE VEICULOS AUTOMOTORES
- 453070100 - COMERCIO POR ATACADO DE PECAS E ACESSORIOS NOVOS PARA VEICULOS AUTOMOTORES
- 453070300 - COMERCIO A VAREJO DE PECAS E ACESSORIOS NOVOS PARA VEICULOS AUTOMOTORES
- 749010401 - ATIVIDADES DE INTERMEDIACAO E AGENCIAMENTO DE SERVICOS E NEGOCIOS EM GERAL, EXCETO IMOBILIARIOS

Emitido em: 08/11/2019 09:28:32

Código autenticidade: 522F169F0E7042F5

Nº Via: 1





Prefeitura Municipal de Teresina
Secretaria Municipal de Finanças

CARTÃO DE INSCRIÇÃO
INSCRIÇÃO MUNICIPAL Nº 0116785

CÓDIGO DE CONTROLE: 0139569/19-65

NOTAS

Este cartão é válido somente para a localização e atividade(s) acima descrita(s). O presente deve ser afixado em local visível e acessível à fiscalização.

Emitido em: 08/11/2019 09:28:32

Código autenticidade: 522F169F0E7042F5

Nº Via: 1

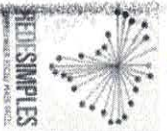

Handwritten signatures in blue ink.



MINISTÉRIO DA FAZENDA
Secretaria da Receita Federal do Brasil
Procuradoria-Geral da Fazenda Nacional

**CERTIDÃO POSITIVA COM EFEITOS DE NEGATIVA DE DÉBITOS RELATIVOS AOS TRIBUTOS
FEDERAIS E À DÍVIDA ATIVA DA UNIÃO**

Nome: JELTA VEICULOS E MAQUINAS LTDA
CNPJ: 05.385.026/0001-19

Ressalvado o direito de a Fazenda Nacional cobrar e inscrever quaisquer dívidas de responsabilidade do sujeito passivo acima identificado que vierem a ser apuradas, é certificado que:

1. constam débitos administrados pela Secretaria da Receita Federal do Brasil (RFB) com exigibilidade suspensa nos termos do art. 151 da Lei nº 5.172, de 25 de outubro de 1966 - Código Tributário Nacional (CTN), ou objeto de decisão judicial que determina sua desconsideração para fins de certificação da regularidade fiscal, ou ainda não vencidos; e
2. constam nos sistemas da Procuradoria-Geral da Fazenda Nacional (PGFN) débitos inscritos em Dívida Ativa da União (DAU) com exigibilidade suspensa nos termos do art. 151 do CTN, ou garantidos mediante bens ou direitos, ou com embargos da Fazenda Pública em processos de execução fiscal, ou objeto de decisão judicial que determina sua desconsideração para fins de certificação da regularidade fiscal.

Conforme disposto nos arts. 205 e 206 do CTN, este documento tem os mesmos efeitos da certidão negativa.

Esta certidão é válida para o estabelecimento matriz e suas filiais e, no caso de ente federativo, para todos os órgãos e fundos públicos da administração direta a ele vinculados. Refere-se à situação do sujeito passivo no âmbito da RFB e da PGFN e abrange inclusive as contribuições sociais previstas nas alíneas 'a' a 'd' do parágrafo único do art. 11 da Lei nº 8.212, de 24 de julho de 1991.

A aceitação desta certidão está condicionada à verificação de sua autenticidade na Internet, nos endereços <<http://rfb.gov.br>> ou <<http://www.pgfn.gov.br>>.

Certidão emitida gratuitamente com base na Portaria Conjunta RFB/PGFN nº 1.751, de 2/10/2014.
Emitida às 16:29:15 do dia 18/10/2019 <hora e data de Brasília>.

Válida até 15/04/2020.

Código de controle da certidão: **D0FB.E7D9.50AE.C0D8**
Qualquer rasura ou emenda invalidará este documento.

1/1



Confirmação de Autenticidade das Certidões

Resultado da Confirmação de Autenticidade da Certidão

CNPJ : 05.385.026/0001-19

Data da Emissão : 18/10/2019

Hora da Emissão : 16:29:15

Código de Controle da Certidão : D0FB.E7D9.50AE.C0D8

Tipo da Certidão : Positiva com Efeitos de Negativa

Certidão **Positiva com Efeitos de Negativa** emitida em 18/10/2019, com validade até 15/04/2020.

[Página Anterior](#)



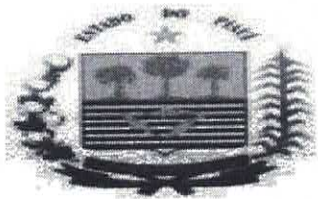

GOVERNO DO ESTADO DO PIAUÍ

SECRETARIA DA FAZENDA

CERTIDÃO DE SITUAÇÃO FISCAL E TRIBUTÁRIA
nº 1911050538502600011901

RAZÃO SOCIAL JELTA VEICULOS E MAQUINAS LTDA			
ENDEREÇO AVE GETULIO VARGAS 1416			BAIRRO OU DISTRITO TABULETA
MUNICÍPIO TERESINA	CEP 64019750	FONE(S) N°(S)	FAX (N°)
CPF/CNPJ (N°) 05.385.026/0001-19		INSCRIÇÃO ESTADUAL 19.400.549-6	
<p>Ressalvado o direito de a Fazenda Estadual cobrar e inscrever quaisquer dívidas de responsabilidade do sujeito passivo acima identificado que vierem a ser apuradas, certifica-se que o mesmo encontra-se em SITUAÇÃO FISCAL REGULAR.</p>			

Certidão emitida com base na Portaria GSF nº 106/06, de 12 de abril de 2006.
 Qualquer rasura ou emenda invalidará este documento.
 Validade deste documento: 60 (sessenta) dias contados da data de sua emissão.

EMITIDA VIA INTERNET EM 05/11/2019, às 10:20:59

VÁLIDA ATÉ 04/01/2020

ESTE DOCUMENTO NÃO TERÁ VALIDADE ANTES DE SUA AUTENTICAÇÃO VIA INTERNET, NO SITE <http://webas.sefaz.pi.gov.br/certidaoSituacao/jsp/validarCertidao.jsp>

Chave para Autenticação: D7D4-B960-E4AC-6685-E550-A810-5BBC-F906



SEFAZ-PI**Seja bem-vindo ao Portal do Contribuinte**

Sexta-feira, 08 de Novembro de 2019

Menu Geral

- Ouvidoria
- Certidão Negativa da Dívida Ativa
- Certidão de Situação Fiscal e Tributária
- Ofício de Liberação-TVI

Certidão de Situação Fiscal e Tributária**Menu principal > Validação de Certidão > Resultado da validação****O documento 1911050538502600011901 é Válido.**

Solicitação Nº: 1911050538502600011901
CPF/CNPJ: 05.385.026/0001-19
Razão Social: JELTA VEICULOS E MAQUINAS LTDA
Inscrição Estadual: 19.400.549-6
Data da certidão: 05/11/2019 10:20:59
Observação:

Secretaria da Fazenda do Estado do Piauí - SEFAZ/PI
 Av. Pedro Freitas, s/n - Centro Administrativo - Bloco "C"
 Bairro São Pedro - Teresina-PI - CEP: 64.018-900

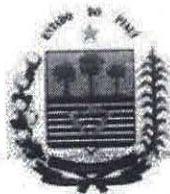

GOVERNO DO ESTADO DO PIAUÍ
SECRETARIA DA FAZENDA
PROCURADORIA TRIBUTÁRIA
SEÇÃO DE INSCRIÇÃO E COBRANÇA DA DÍVIDA ATIVA DO ESTADO

CERTIDÃO QUANTO A DÍVIDA ATIVA DO ESTADO
nº 191105385026000119

(Emitida em atenção ao que dispõe a Instrução Normativa PGE/PI nº 01/2005)

IDENTIFICAÇÃO DO(A) REQUERENTE
INSCRIÇÃO ESTADUAL 19.400.549-6
CNPJ/CPF 05.385.026/0001-19
RAZÃO SOCIAL JELTA VEICULOS E MAQUINAS LTDA

Ressalvado o direito da Procuradoria Geral do Estado de inscrever e cobrar dívidas que venham a ser apuradas, certifico para os devidos fins, a requerimento do(a) interessado(a), que, revendo os registros da Seção de Dívida Ativa da Procuradoria Geral do Estado do Piauí, verifiquei nada existir em nome do(a) requerente acima identificado(a) até a presente data e horário, e, para constar, foi emitida a presente certidão.

-Chefe da Seção de Dívida Ativa-
Procuradoria Geral do Estado
Procuradoria Tributária

EMITIDA VIA INTERNET EM 05/11/2019, às 10:21:01

VÁLIDA ATÉ 03/02/2020

ESTE DOCUMENTO NÃO TERÁ VALIDADE ANTES DE SUA AUTENTICAÇÃO VIA INTERNET, NO SITE <http://webas.sefaz.pi.gov.br/certidaoNegativa/jsp/validarCertidao.jsp>

Chave para Autenticação: 0ABA-80C9-840F-2B2F-4234-5EB0-3EEE-C1D2

SEFAZ-PI

Seja bem-vindo ao Portal do Contribuinte

Sexta-feira, 08 de Novembro de 2019

- Menu Geral
- Página Inicial
- O que é
- Como Acessar
- Denúncia Online
- Certidão Negativa
- Consulta Diferimento

Certidão Negativa da Dívida Ativa

Menu principal > Validação de Certidão > Resultado da validação

A certidão 191105385026000119 É VÁLIDA.

Solicitação Nº:	191105385026000119
CNPJ:	05.385.026/0001-19
Razão Social:	JELTA VEICULOS E MAQUINAS LTDA
Inscrição Estadual:	19.400.549-6
Data da certidão:	05/11/2019 10:21:01
Observação:	

Secretaria da Fazenda do Estado do Piauí - SEFAZ/PI
Av. Pedro Freitas, s/n - Centro Administrativo - Bloco "C"
Bairro São Pedro - Teresina-PI - CEP: 64.018-900

Handwritten signatures and a circular stamp of JELTA VEICULOS E MAQ. LTDA. The stamp contains the text "Pág. 29" and "Rubrica".



ESTADO DO PIAUÍ
 PREFEITURA MUNICIPAL DE TERESINA
 COORDENAÇÃO ESPECIAL DA RECEITA DO MUNICÍPIO
 SECRETARIA MUNICIPAL DE FINANÇAS - SEMF

**CERTIDÃO CONJUNTA POSITIVA COM EFEITO NEGATIVA E DA DÍVIDA ATIVA DO
 MUNICÍPIO**

CÓDIGO DE CONTROLE: 138.643/19-35

CPF/CNPJ: 05.385.026/0001-19

Contribuinte: JELTA VEICULOS E MAQUINAS LTDA

Certificamos para os devidos fins de direito que, até a presente data, constam em nome do contribuinte acima identificado somente débitos vincendos, em curso de cobrança executiva em que tenha sido efetivada a penhora ou com exigibilidade suspensa, nos termos do art. 206 do CTN e art. 362 da Lei Complementar nº 4.974, ressalvado o direito de a Fazenda Municipal cobrar e inscrever em Dívida Ativa quaisquer débitos que venham a ser posteriormente apurados em seu nome, conforme estabelece o art. 457 da Lei Complementar nº 4.974, de 26 de dezembro de 2016 (código Tributário do Município de Teresina).

Emissão: Teresina-PI, às 11:11:17 h, do dia 05/11/2019.

Validade: 03/02/2020

Certidão sem validade para transferência de imóvel em cartório.

Observações:

- A aceitação desta declaração está condicionada à verificação de sua autenticidade na internet, no endereço <http://www.teresina.pi.gov.br>
- Qualquer rasura ou emenda invalidará este documento.
- Certidão emitida conforme modelo definido no Anexo II, do Decreto nº 11333/2011.

Código autenticidade: 1EE8B3BF5C6055FA

Nº Via: 4





SEMIPORTAL DE SERVIÇOS VALIDAR CERTIDÃO / DECLARAÇÃO

SERVIÇOS
Prestações de Serviços para a População

Confirmar Limpar

Itens Obrigatórios
Pelo menos um destes Itens deve ser preenchido

Número da certidão * 138.643/19-35
Código da autenticidade 1EE8B3BF5C6055FA

CERTIDÃO AUTÊNTICA

CERTIDAO CONJUNTA POSITIVA COM EFEITO NEGATIVA E DA DIVIDA ATIVA DO MUNICIPIO

Lavrada no dia 05/11/2019 às 11:01

Válida até 03/02/2020

Código controle 138.643/19-35

Em nome do contribuinte abaixo identificado:

CPF/CNPJ: 05.385.026/0001-19 Contribuinte: JELTA VEICULOS E MAQUINAS LTDA

Endereço: AVENIDA GETULIO VARGAS, 1416 Complemento: Bairro: BAIRRO TRIUNFO Cidade: TERESINA Estado: PI

Cep: 64.019-750

Para melhor acessar o site utilize:



Voltar

Imprimir



Certificado de Regularidade do FGTS - CRF

Inscrição: 05.385.026/0001-19

Razão Social: DELTA VEIC E MAQ LTDA

Endereço: AV GETULIO VARGAS 1416 / TABULETA / TERESINA / PI / 64019-750

A Caixa Econômica Federal, no uso da atribuição que lhe confere o Art. 7, da Lei 8.036, de 11 de maio de 1990, certifica que, nesta data, a empresa acima identificada encontra-se em situação regular perante o Fundo de Garantia do Tempo de Serviço - FGTS.

O presente Certificado não servirá de prova contra cobrança de quaisquer débitos referentes a contribuições e/ou encargos devidos, decorrentes das obrigações com o FGTS.

Validade: 26/11/2019 a 25/12/2019

Certificação Número: 2019112601224881220217

Informação obtida em 10/12/2019 08:42:39

A utilização deste Certificado para os fins previstos em Lei esta condicionada a verificação de autenticidade no site da Caixa:
www.caixa.gov.br





PODER JUDICIÁRIO
JUSTIÇA DO TRABALHO

CERTIDÃO NEGATIVA DE DÉBITOS TRABALHISTAS

Nome: JELTA VEICULOS E MAQUINAS LTDA

(MATRIZ E FILIAIS) CNPJ: 05.385.026/0001-19

Certidão n°: 175721702/2019

Expedição: 11/07/2019, às 08:39:21

Validade: 06/01/2020 - 180 (cento e oitenta) dias, contados da data de sua expedição.

Certifica-se que **JELTA VEICULOS E MAQUINAS LTDA** (MATRIZ E FILIAIS), inscrito(a) no CNPJ sob o n° 05.385.026/0001-19, **NÃO CONSTA** do Banco Nacional de Devedores Trabalhistas.

Certidão emitida com base no art. 642-A da Consolidação das Leis do Trabalho, acrescentado pela Lei n° 12.440, de 7 de julho de 2011, e na Resolução Administrativa n° 1470/2011 do Tribunal Superior do Trabalho, de 24 de agosto de 2011.

Os dados constantes desta Certidão são de responsabilidade dos Tribunais do Trabalho e estão atualizados até 2 (dois) dias anteriores à data da sua expedição.

No caso de pessoa jurídica, a Certidão atesta a empresa em relação a todos os seus estabelecimentos, agências ou filiais.

A aceitação desta certidão condiciona-se à verificação de sua autenticidade no portal do Tribunal Superior do Trabalho na Internet (<http://www.tst.jus.br>).

Certidão emitida gratuitamente.

INFORMAÇÃO IMPORTANTE

Do Banco Nacional de Devedores Trabalhistas constam os dados necessários à identificação das pessoas naturais e jurídicas inadimplentes perante a Justiça do Trabalho quanto às obrigações estabelecidas em sentença condenatória transitada em julgado ou em acordos judiciais trabalhistas, inclusive no concernente aos recolhimentos previdenciários, a honorários, a custas, a emolumentos ou a recolhimentos determinados em lei; ou decorrentes de execução de acordos firmados perante o Ministério Público do Trabalho ou Comissão de Conciliação Prévia.





SERVIÇO PÚBLICO FEDERAL
 CONSELHO REGIONAL DE FARMÁCIA DO ESTADO DO PIAUÍ – CRF-PI
 Rua Professor Nódgi Nogueira, 4193, Bairro Ininga, CEP 64048-465, Teresina – Piauí
 TEL.: (86) 3222 8480 - www.crfpi.org – email: cpl@crfpi.org



ATESTADO DE CAPACIDADE TÉCNICA

CONSELHO REGIONAL DE FARMÁCIA DO ESTADO DO PIAUÍ
 RUA PROFESSOR NÓDGI NOGUEIRA, Nº 4193 - BAIRRO ININGA
 CEP: 64048-465 - CAIXA POSTAL 205 - TERESINA / PI
 CNPJ: 06.511.307/0801-33

PROCESSO N.º 1514/2018 – CRF/PI
 PREGÃO PRESENCIAL SRP N.º 004/2018

OBJETO: PREGÃO PRESENCIAL, TIPO MENOR PREÇO, CONTRATAÇÃO DE EMPRESA PARA AQUISIÇÃO DE 02 (DOIS) VEÍCULOS 0 KM TIPO PASSEIO, PARA TRANSPORTE DE EQUIPE DO CRF/PI.

ATESTAMOS, para os devidos fins de direito, que a empresa **JELTA VEÍCULOS E MÁQUINAS LTDA**, com sede na Av. Getúlio Vargas, nº 1416, Tabuleta, Teresina/PI, inscrita no CNPJ nº. 05.385.026/0001-19, com vistas ao fornecimento do serviço de CONTRATAÇÃO DE EMPRESA PARA AQUISIÇÃO DE 02 (DOIS) VEÍCULOS 0KM TIPO PASSEIO, PARA TRANSPORTE DE EQUIPE DO CRF/PI, celebrado entre as partes na data de 17 de dezembro de 2018, através do Contrato nº 011/2018, cumprindo desta forma, todas as exigências, e não constando fatos que desabonem a conduta da referida empresa na relação contratual com este órgão. Conforme itens abaixo:

02 (dois) Veículos, marca Fiat Cronos, do tipo modelo sedan, flex, ano modelo 2019, potência motor 109 CV, 05 portas transmissão manual de 05 velocidades a frente e uma a ré, com Ar condicionado, direção elétrica, travas, vidros elétricos, som, air bag duplo, abs. Garantia de 03 anos, ou cem mil km, na cor branca.

Teresina (PI), 15 de março de 2019.

3º OFÍCIO

Alberto Pinheiro Soares
ALBERTO PINHEIRO SOARES
 PRESIDENTE DA CPL/CRF/PI

TERESINA CARTÓRIO 3º OFÍCIO DE NOTAS
 Rua Lázaro Nogueira, 1223 - Centro - CEP: 64050-200 - Teresina-PI - Fone: (86) 3221-0159 - E-mail: atordimento@cartoriopiampi.com.br
 Titular: *Anatália Gonçalves de Sampaio Pereira*

AUTENTICO A PRESENTE FOTOCOPIA QUE E REPRODUÇÃO FIEL DO ORIGINAL. E DOU FÉ. EM TEST. DA VERDADE.
 Teresina-PI, 27/03/2019.
 SELO: AAB76561-53PI - www.tjpi.jus.br/portalextra

Jose Hamilton Alves Cardoso-Escritor Autorizado
 Emol.: 2,48 TJ:0,50 FMMP/PI:0,06 Selo:0,26 Total:3,30 - OP:1
 ATESTADO CAPACIDADE TECNICA

CARTÓRIO 3º OFÍCIO DE NOTAS
 CONSULTE O SELO DIGITAL

CONSELHO REGIONAL DE FARMÁCIA DO ESTADO DO PIAUÍ
 RUA PROFESSOR NÓDGI NOGUEIRA, Nº 4193 - BAIRRO ININGA
 CEP: 64048-465 - CAIXA POSTAL 205 - TERESINA / PI
 CNPJ: 06.511.307/0801-33

TERESINA CARTÓRIO 3º OFÍCIO DE NOTAS
 Rua Licandro Nogueira, 1223 - Centro - CEP: 64050-200 - Teresina-PI - Fone: (86) 3221-0159 - E-mail: atordimento@cartoriopiampi.com.br
 Titular: *Anatália Gonçalves de Sampaio Pereira*

RECONHEÇO POR SEMELHANÇA A FIRMA DE ALBERTO PINHEIRO SOARES. DOU FÉ. EM TEST. DA VERDADE.
 TERESINA-PI, 18/03/2019.
 www.tjpi.jus.br/portalextra. Selo: AAB57590-9N15

Jose Hamilton Alves Cardoso-Escritor Autorizado
 Emol.: 3,85 TJ:0,77 FMMP/PI:0,10 Selo:0,26 Total:4,98 - OP:367
 ATESTADO DE CAPACIDADE TECNICA

Cartório Themistocles Sampaio
 3º OFÍCIO DE NOTAS
 José Hamilton A. Cardoso
 Escritor Autorizado
 Teresina - PI

Cartório Themistocles Sampaio
 3º OFÍCIO DE NOTAS
 José Hamilton A. Cardoso
 Escritor Autorizado
 Teresina - PI

CARTÓRIO 3º OFÍCIO DE NOTAS
 CONSULTE O SELO DIGITAL

JELTA VEÍCULOS E MÁQ. LTDA
 Pág. 34
 Rubrica

ATESTADO DE CAPACIDADE TÉCNICA

Atestamos para os devidos fins que a empresa JELTA VEÍCULOS E MÁQUINAS LTDA, inscrita no CNPJ nº. 05.385.026/0001-19, sediada na av. Getúlio Vargas, 1416 B. Tabuleta, nesta capital, forneceu a Superintendência Municipal de Transportes e Trânsito – Teresina Piauí, neste ano de 2014 – 05 veículos FIAT/DUCATO MULTI 10 lugares – sendo 05 Lugares para cadeirante, ano fabricação/modelo: 2013/2014.

Recebemos os veículos de formar satisfatória, nas condições e prazos previstos, bem como “atestamos a capacidade técnica” da referida empresa que sempre demonstrou idoneidade e profissionalismo, não constando em nossos registros, até a presente data, nada que a desabone.

Teresina, 25 de novembro de 2014

Fabio Marcelino Costa do Nascimento
Diretor Administrativo Financeiro - DAF
STRANS

TERESINA CARTÓRIO 3º OFÍCIO DE NOTAS
Cartório Themístocles Sampaio
Rua Lúzandro Nogueira, 1223 - Centro - CEP: 64009-200 - Teresina-PI - Fone: (86) 3221-0159 - E-mail: atendimento@cartoriosampaio.com.br
Titular: *Unatália Gonçalves de Sampaio Pereira*
AUTENTICO A PRESENTE FOTOCOPIA QUE É REPRODUÇÃO FIEL DO ORIGINAL. E DOU FÉ. EM TEST. DA VERDADE.
TERESINA-PI, 18/03/2019.
SELO: AAB57582-NDS4 - www.tjpi.jus.br/portalextra
Jose Hamilton Alves Cardoso-Escritor Autorizado
Emol.: 2,48 TJ: 0,50 FMMP/PI: 0,06 Selo: 0,26 Total: 3,30 - OP: 367
ATEST CAP

Cartório Themístocles Sampaio
3º OFÍCIO DE NOTAS
Jose Hamilton A. Cardoso
Escritor Autorizado
Teresina - PI

CARTÓRIO 3º OFÍCIO DE NOTAS
CONSULTE O SELO
DIGITAL





JELTA

JELTA VEÍCULOS E MÁQUINAS LTDA
 AV. GETULIO VARGAS, Nº 1416, BAIRRO TRIUNFO, CEP 64022-098, TERESINA-PI.
 CNPJ: n.05.385.026/0001-19
 NIRE: 2220000808-8 DE 21/07/1977
 BALANÇO LEVANTADO EM 31/12/2018

pag. 1 de 4

ATIVO

ATIVO CIRCULANTE DISPONIVEL

Caixa	835.919,71		
Bancos c/ Movimento	30.389,74		
Aplicações Financeiras	<u>1.080.290,14</u>	1.946.599,59	
REALIZAVEL A CURTO PRAZO	2.759.055,65		
Clientes - Veículos	1.179.343,96		
Clientes - Peças	139.614,93		
Notas de Comissão a Receber	943.420,08		
Cartões de Crédito	593.597,22		
Cheques a Receber	128.428,20		
Conta Corrente - FIASA	130.156,84		
Conta Garantia - FIASA	80.727,86		
Fundão FIAT	478.356,87		
Aplicações Financeiras - FIAT	33.593,32		
IRPJ Antecipado A Maior 2016	12.813,69		
CSL Antecipada A Maior 2016	831.653,14		
Impostos a Recuperar	2.580.676,93		
Adiantamentos e Antecipações	4.350.262,50		
Devedores Diversos			
Estoque de Mercadorias			
Estoque de Veículos Novos	20.653.601,08		
Estoque de Veículos Usados	6.977.885,63		
Estoque de Peças, Acess. e P. Divs.	6.273.149,44		
Estoque em Demonstração	<u>598188,6</u>		
Despesas Antecipadas	34.502.804,75	<u>48.770.036,44</u>	
TOTAL DO ATIVO CIRCULANTE	25.531,20	48.770.036,44	50.716.636,03

ATIVO NAO CIRCULANTE

REALIZAVEL A LONGO PRAZO

Depositos Judiciais	<u>6.962,82</u>	6.962,82	
INVESTIMENTOS	11.968,37		
Outros Investimentos	<u>1.918,58</u>	13.886,95	
Outros Investimento - Cor. Compl. IPC/90			

IMOBILIZADO

Terrenos	3.553.072,40		
Edifícios e Instalações	10.802.934,20		
Maquinas Equip. Ferramentas e Móveis e Utensílios	6.154.405,85		
Equipamentos de Informatica	1.640.149,86		
Veículos de Uso	4.137.176,08		
Benefitorias em Bens	8.379.177,30		
(-) Deprec. Acumuladas	<u>-7.737.819,45</u>	27.929.096,24	
INTANGIVEL	197.670,23		
Direito de Uso de Sistemas	21.528.059,72		
Benefitorias	<u>-6.754.777,80</u>	<u>14.970.952,15</u>	

TOTAL DO ATIVO NAO CIRCULANTE

TOTAL DO ATIVO 42.920.898,16 **93.637.534,19**

Sob as penas da lei, declaramos que as informações aqui contidas são verdadeiras e nos responsabilizamos por todas elas;
 As informações foram extraídas das folhas nºs. 88.236/88.237/88.238 do Livro Diário nº 194 de 31/12/2018, Nº do recibo do SPED 6F.24.7A.19.CA.BD.1B.BE.4E.8F.32.68.46.03.E7.5D.41.9E.69.14-4, Transmitido para a Receita Federal do Brasil em 28/05/2019 às 11:35:39 horas.

Teresina(PI), 31 de Dezembro de 2018.

Jesus Elias Taja
 Cargo: Diretor Presidente
 RG: 32.013 SSP-PI - CPF: 002.063.423-49

Silvia Cavalcante Cardoso Moreira
 CRC - PI - 005118/06-6
 RG: 839.145 SSP-PI - CPF: 428.627.103-00





JELTA

JELTA VEÍCULOS E MÁQUINAS LTDA
 AVENIDA GETÚLIO VARGAS, Nº 1416, BAIRRO TRIUNFO, CEP 64022-098, TERESINA-PI.
 CNPJ: No. 05.385.026/0001-19
 NIRE: 2220000608-6 DE 21/07/1977
 DEMONSTRAÇÃO DO RESULTADO DO EXERCÍCIO
 PERÍODO - 01/01/18 a 31/12/2018

pag. 3 de 4

	Mensal: DEZEMBRO 2018	ACUMULADO
(+) RECEITA BRUTA DAS VENDAS	21.537.201,15	167.438.911,39
VENDAS DE VEÍCULOS NOVOS	16.577.034,56	109.145.946,93
VENDAS DE VEÍCULOS USADOS	2.012.798,16	21.593.517,76
VENDAS DE PEÇAS, ACESS. MERC. DIVERSAS	1.517.514,63	18.603.682,29
VENDAS DE SERVIÇOS	568.676,85	8.191.818,20
COMISSÕES	861.177,15	9.904.146,21
(-) DEDUÇÕES DAS VENDAS	-1.689.126,57	-10.464.007,59
ICMS	-20.489,76	-279.825,93
ISS	-56.520,56	-733.172,65
PIS	-24.829,93	-305.237,83
COFINS	-113.446,50	-1.394.922,38
DEVOLUÇÕES DE VENDAS - VEÍCULOS NOVOS	-812.535,00	-2.615.462,33
DEVOLUÇÕES DE VENDAS - VEÍCULOS SEMINOVOS	-122.500,00	-1.172.250,00
DEVOLUÇÕES DE VENDAS - PEÇAS, ACESS. E MERC. DIVERSAS	-14.872,78	-459.924,53
DESCONTOS CONCEDIDOS - VEÍCULOS NOVOS	-507.422,49	-3.210.910,37
DESCONTOS CONCEDIDOS - VEÍCULOS SEMINOVOS	-14.040,00	-275.884,91
DESCONTOS CONCEDIDOS - PEÇAS, ACESS. E MERC. DIVERSAS	-2.669,55	-16.416,66
(=) RECEITA LÍQUIDA DAS VENDAS	19.848.074,58	156.974.903,80
(-) CUSTO DAS VENDAS E SERVIÇOS	-17.180.508,44	-131.389.062,07
CUSTO DAS VENDAS DE VEÍCULOS NOVOS	-14.140.243,12	-95.881.936,05
CUSTO DAS VENDAS DE VEÍCULOS USADOS	-1.768.287,22	-19.008.786,50
CUSTO DAS VEND. PEÇA, ACESS. P.DIVERSOS	-956.521,99	-11.808.284,59
CUSTO DAS VENDAS DE SERVIÇOS	-315.456,11	-4.690.054,93
(=) LUCRO BRUTO DAS VENDAS	2.667.566,14	25.585.841,73
(-) DESPESAS OPERACIONAIS	-2.797.998,84	-31.904.183,58
DESPESAS C/VENDAS	-408.393,42	-5.053.115,83
DESPESAS FIXAS	-1.562.329,96	-18.830.795,31
DEPRECIACÕES	-313.867,17	-1.330.190,30
AMORTIZAÇÕES	-245.569,41	-2.982.057,41
DESPESAS FINANCEIRAS	-207.233,43	-2.669.307,61
JUROS S/ CAPITAL PRÓPRIO	0,00	0,00
OUTRAS DESPESAS OPERACIONAIS	-60.605,45	-1.238.717,12
(+) RECEITAS OPERACIONAIS	530.400,84	5.424.141,02
RECEITAS FINANCEIRAS	6.430,28	57.933,82
OUTRAS RECEITAS OPERACIONAIS	523.786,80	5.359.509,28
RESULTADO PARTICIPAÇÃO SOCIETÁRIA	183,76	6.697,92
(=) LUCRO OPERACIONAL	399.968,14	-894.200,83
(+) RECEITA NÃO OPERACIONAL	0,00	252.328,55
(=) RESULTADO ANTES DO IR E CSL	399.968,14	-641.872,28
(-) PROVISSÃO P/ IRPJ	-1.351,40	-1.351,40
(-) PROVISSÃO P/ CSLL	-810,84	-810,84
(=) RESULTADO LÍQUIDO DO EXERCÍCIO	397.805,90	-644.034,52

Sob as penas da lei, declaramos que as informações aqui contidas são verdadeiras e nos responsabilizamos por todas elas.
 As informações foram extraídas das folhas nºs. 88.236/88.237/88.238 do Livro Diário nº 194 de 31/12/2018, Nº do recibo do SPED 6F.24.7A.19.CA.BD.1B.BE.4E.8F.32.68.46.03.E7.5D.41.9E.69.14-4, Transmitido para a Receita Federal do Brasil em 28/05/2019 às 11:35:39 horas.

Teresina(PI), 31 de Dezembro de 2018.

Jesus Elias Tajra
 Cargo: Diretor Presidente
 RG: 32.013 SSP-PI - CPF: 002.063.423-49

Silvia Cavalcante Cardoso Moreira
 CRC - PI 005118/06-6
 RG: 839.145 SSP-PI - CPF: 428.627.103-00





Secretaria da Micro e Pequena Empresa da Presidência da República
 Secretaria de Racionalização e Simplificação
 Departamento de Registro Empresarial e Integração
 Secretaria de Estado de Desenvolvimento Econômico
 Junta Comercial Estado do Piauí

TERMO DE AUTENTICAÇÃO ELETRÔNICA

Certificamos que o ato da empresa JELTA VEICULOS E MAQUINAS LTDA , assinado digitalmente, encontra-se registrado na Junta Comercial Estado do Piauí sob o número PIE1900085040.

Assinante(s)	
CPF/CNPJ	Nome
00206342349	JESUS ELIAS TAJRA
42862710300	SILVIA CAVALCANTE CARDOSO MOREIRA



CERTIFICO O REGISTRO EM 10/07/2019 11:08 SOB N° 20190227389.
 PROTOCOLO: 190227389 DE 04/07/2019. CÓDIGO DE VERIFICAÇÃO:
 11903124711. NIRE: 22200006086.
 JELTA VEICULOS E MAQUINAS LTDA

GLAYDSTON MICHEL SALDANHA MOURA LIRA
 SECRETÁRIO-GERAL
 TERESINA, 10/07/2019
 www.piauidigital.pi.gov.br



A validade deste documento, se impresso, fica sujeito à comprovação de sua autenticidade nos respectivos portais. Informando seus respectivos códigos de verificação

TERMOS DE ABERTURA E ENCERRAMENTO



Entidade: JELTA VEICULOS E MÁQUINAS LTDA
 Período da Escrituração: 01/01/2018 a 31/12/2018 CNPJ: 05.385.026/0001-19
 Número de Ordem do Livro: 194

TERMO DE ABERTURA

Nome Empresarial	JELTA VEICULOS E MÁQUINAS LTDA
NIRE	22200006086
CNPJ	05.385.026/0001-19
Número de Ordem	194
Natureza do Livro	Diário Geral
Município	TERESINA
Data do arquivamento dos atos constitutivos	21/07/1977
Data de arquivamento do ato de conversão de sociedade simples em sociedade empresária	
Data de encerramento do exercício social	31/12/2018
Quantidade total de linhas do arquivo digital	1690459

TERMO DE ENCERRAMENTO

Nome Empresarial	JELTA VEICULOS E MÁQUINAS LTDA
Natureza do Livro	Diário Geral
Número de ordem	194
Quantidade total de linhas do arquivo digital	1690459
Data de início	01/01/2018
Data de término	31/12/2018

Este relatório foi gerado pelo Sistema Público de Escrituração Digital – Sped

Versão 6.0.5 do Visualizador

Página 1 de 1





CONSELHO REGIONAL DE CONTABILIDADE DO ESTADO DO PIAUÍ CERTIDÃO DE REGULARIDADE PROFISSIONAL

O CONSELHO REGIONAL DE CONTABILIDADE DO ESTADO DO PIAUÍ certifica que o(a) profissional identificado(a) no presente documento encontra-se em situação regular.

IDENTIFICAÇÃO DO REGISTRO

NOME..... : SILVIA CAVALCANTE CARDOSO
REGISTRO..... : PI-005118/O-6
CATEGORIA..... : CONTADOR
CPF..... : 428.627.103-00

A presente CERTIDÃO não quita nem invalida quaisquer débitos ou infrações que posteriormente, venham a ser apurados pelo CRCPI contra o referido registro.

A falsificação deste documento constitui-se em crime previsto no Código Penal Brasileiro, sujeitando o autor à respectiva ação penal.

Emissão: PIAUÍ, 11/12/2019 as 10:07:58.

Válido até: 10/03/2020.

Código de Controle: 866683.

Para verificar a autenticidade deste documento consulte o site do CRCPI.





JELTA

JELTA VEÍCULOS E MÁQUINAS LTDA
 AVENIDA GETÚLIO VARGAS, Nº 1416, BAIRRO TRIUNFO, CEP 64022-098, TERESINA-PI.
 CNPJ: No. 05.385.026/0001-19
 NIRE: 2220000608-6 DE 21/07/1977
 PERÍODO - 01/01/18 a 31/12/2018

**CÁLCULO DOS INDICADORES ECONÔMICOS
 BALANÇO DE 31/12/2018**

1-	LC	=	$\frac{AC}{PC}$	=	$\frac{50.716.636,03}{30.446.013,90}$	=	1,67
2-	LG	=	$\frac{AC+RLP}{PC+ELP}$	=	$\frac{50.716.636,03+6.962,82}{30.446.013,90+5.073.280,97}$	=	1,43
3-	SG	=	$\frac{AT}{PC+ELP}$	=	$\frac{93.637.534,19}{30.446.013,90+5.073.280,97}$	=	2,64
4-	IET	=	$\frac{PC+ELP}{AT}$	=	$\frac{35.519.294,87}{93.637.534,19}$	=	0,38

Sob as penas da lei, declaramos que as informações aqui contidas são verdadeiras e nos responsabilizamos por todas elas.;
 As informações foram extraídas das folhas nºs. 88.236/88.237/88.238 do Livro Diário nº 194 de 31/12/2018, Nº do recibo do SPED 6F.24.7A.19.CA.BD.1B.BE.4E.8F.32.68.46.03.E7.5D.41.9E.69.14-4, Transmitido para a Receita Federal do Brasil em 05/2019 às 11:35:39 horas.

Teresina (PI), 31 de Dezembro de 2018

Silvia Cavalcante Cardoso Moreira
 CRC - PI - 005118/06-6

RG: 839.145 SSP-PI - CPF: 428.627.103-00

CARTÓRIO THEMISTOCLES SAMPAIO
 3º OFÍCIO DE NOTAS
 Eduardo Denis do Vale Barreto
 Escrevente Autorizado
 Teresina-PI

TERESINA CARTÓRIO 3º OFÍCIO DE NOTAS
 Rua Lisandro Nogueira, 1223 - Centro - CEP: 64000-200 - Teresina-PI - Fone: (86) 3221-0159 - E-mail: atendimento@cartoriosampaio.com.br
 Titular: Anália Gonçalves de Sampaio Pereira

AUTENTICO A PRESENTE FOTOCÓPIA QUE E REPRODUÇÃO FIEL DO ORIGINAL. E DOU FE. EM TEST. DA VERDADE.
 Teresina-PI, 13/11/2019.
 SELO: AAL88561-Q5LI - www.fapijus.br/portalextra

EDUARDO DENIS DO VALE BARRETO - Escrevente Autorizado
 Emel: 2,48 TJ: 0,50 FMMP/PI: 0,06 Selo: 0,26 Total: 3,30 - OP: 23
 CÁLCULO DOS INDICADORES ECONOMICOS BALANÇO

OFÍCIO DE NOTAS

CARTÓRIO 3º OFÍCIO DE NOTAS
 CONSULTE O SELO
 DIGITAL



Handwritten signatures and scribbles in blue ink.



PODER JUDICIÁRIO DO ESTADO DO PIAUÍ
CORREGEDORIA GERAL DE JUSTIÇA
DISTRIBUIÇÃO DE 1º GRAU
CERTIDÃO ESTADUAL

CERTIDÃO NEGATIVA DE FALÊNCIA, CONCORDATA, RECUPERAÇÃO JUDICIAL OU RECUPERAÇÃO EXTRAJUDICIAL

CERTIDÃO Nº 1699199

O Tribunal de Justiça do Estado do Piauí CERTIFICA QUE, revendo os registros de distribuição de feitos mantidos nos sistemas ThemisWeb, ThemisWeb Recursal, PROJUDI, Processo Judicial Eletrônico (PJe) e Sistema Eletrônico de Execução Unificado (SEEU), ressalvadas as observações abaixo, NÃO CONSTA AÇÕES DE FALÊNCIA, CONCORDATA, RECUPERAÇÃO JUDICIAL OU RECUPERAÇÃO EXTRAJUDICIAL, inclusive nos JUIZADOS ESPECIAIS CÍVEIS E CRIMINAIS (JECC'S), em andamento nas unidades judiciárias do Poder Judiciário do Estado do Piauí em desfavor de:

RAZÃO SOCIAL: JELTA VEICULOS E MAQUINAS LTDA
CNPJ: 05385025000119, REPRESENTANTE LEGAL: JESUS ELIAS TAJRA
ENDEREÇO: AV. GETULIO VARGAS, Nº 1416
BAIRRO: TRIUNFO, MUNICÍPIO: TERESINA - PI

OBSERVAÇÕES:

- Certidão expedida gratuitamente com base no Provimento nº 013/2017 da Corregedoria-Geral da Justiça do Estado do Piauí;
- **Esta certidão abrange apenas AÇÕES DE FALÊNCIA, CONCORDATA, RECUPERAÇÃO JUDICIAL OU RECUPERAÇÃO EXTRAJUDICIAL;**
- Os dados necessários à emissão da certidão são fornecidos pelo solicitante, sendo de exclusiva responsabilidade do destinatário ou interessado a sua conferência, inclusive quanto à autenticidade da própria certidão;
- Esta certidão não contempla os processos em tramitação no 2º Grau de jurisdição do Tribunal de Justiça do Estado do Piauí, que deverão ser objeto de certidão específica;
- Não existe conexão com qualquer outra base de dados de instituição pública ou com a Receita Federal que verifique a identidade do NOME/RAZÃO SOCIAL com o CPF/CNPJ.

Esta certidão tem validade de 30 (trinta) dias.

Certidão emitida em 28 de Novembro de 2019 às 12 h 35 min



A autenticidade desta certidão poderá ser confirmada pela internet no site do Tribunal de Justiça do Estado do Piauí (www.tjpi.jus.br), link "Certidão Negativa de 1ª Instância". Certidão Nº 1699199. Código verificador: 2D225.8BCA1.08BA1.DFB4E

FOLHA 1 de 1



Certidão Negativa Unificada 1ª Instância (/themisconsulta/certidao)

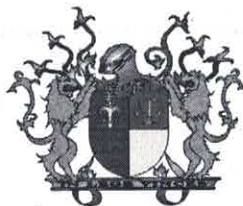

**PODER JUDICIÁRIO DO ESTADO DO PIAUÍ
DISTRIBUIÇÃO DE 1ª INSTÂNCIA**

**CERTIDÃO DE DISTRIBUIÇÃO
Negativa de Falência, Concordata, Recuperação
Judicial e Extrajudicial**

CERTIDÃO VÁLIDA

Número: **1699199**
Código verificador: **2D225.8BCA1.08BA1.DFB4E**
Requerente: **JELTA VEICULOS E MAQUINAS LTDA**
CNPJ: **05385025000119**
Representante legal: **JESUS ELIAS TAJRA**
Endereço: **AV. GETULIO VARGAS, Nº 1416**
Bairro: **TRIUNFO**
Município/UF: **TERESINA - PI**
Data de expedição: **28/11/2019 12:35:00**
Data de validade: **28/12/2019**
Clique aqui 
Visualizar Certidão ([/themisconsulta/certidao/pdf/1699199-f585e9f2797938615b66f0fb5de1607e](http://themisconsulta/certidao/pdf/1699199-f585e9f2797938615b66f0fb5de1607e))



A Certidão negativa segue o estabelecido no Provimento Nº 013/2017
(<http://www.tjpi.jus.br/corregedoria/uploads/atos/2456.pdf>) da Corregedoria Geral da Justiça



JELTA

DECLARAÇÃO CONSOLIDADA DE HABILITAÇÃO Pregão Presencial nº 034/2019-SRP

A empresa JELTA VEICULOS E MAQUINAS LTDA, CNPJ 05.385.026/0001-19, por intermédio de seu representante legal o Sr. José Castelo Branco Cavalcante Neto, CPF 948.930.553-72, DECLARA para fins do disposto do Pregão em Epigrafe, realizada pela CPL da Prefeitura Municipal de Lima Campos - MA, sob as penas da lei, em especial o art. 299 do Código Penal Brasileiro, que:

- a) Submete-se e concorda com todos os termos do presente Edital, anexos e especificações nele contidos e que temos total conhecimento deste certame, não possuindo ainda, quaisquer exigências capazes de restringir ao caráter competitivo desta licitação;
- b) Declaramos sob as penas da lei que recebemos todos os documentos e tomamos todas as informações e as condições locais para o cumprimento das obrigações do objeto desta licitação, conforme determinado pelo artigo 30, inciso III, da Lei nº 8.666/93 e alterações posteriores.
- c) Submete-se e concorda com todos os termos da Lei nº 8.666/93 e que até a presente data inexistem fato(s) impeditivo(s) para a sua habilitação, estando ciente da obrigatoriedade de declarar ocorrências posteriores.
- d) Que cumpre plenamente os requisitos de habilitação exigidos para a participação no Pregão supracitado. Também a inexistência de impedimento legal para licitar com administração.
- e) Declara que esta empresa (incluindo sócios, dirigentes, responsáveis, técnicos, ou qualquer representante) não estão respondendo a processo judicialmente com sentença definitiva, em qualquer esferas governamentais, relativas a fraude em licitações públicas, danos ao erário público e/ou formação de quadrilha.
- f) Declara sob as penalidades da lei, que os proprietários ou sócios não exerçam mandato eletivo capaz de ensejar os impedimentos previstos nos artigos 29, inciso IX com 54, inciso I, alínea "a" e inciso II, alínea "a", da Constituição Federal;
- g) Para fins de cumprimento do disposto no inciso XXXIII do Art. 7º da Constituição Federal, na Lei nº 9.854, de 27.10.1999, publicada no Diário Oficial da União de 28.10.1999, e inciso V do artigo 13 do Decreto nº 3.555/2000, que não emprega menor de dezoito anos em trabalho noturno, perigoso ou insalubre e que não emprega menor de dezesseis anos. Ressalva: emprega menor, a partir de quatorze anos, na condição de aprendiz: SIM (X) NÃO ().
- h) Declaro ainda, ter ciência que a falsidade de declaração, resultará na inabilitação desta empresa e caracterizará o crime de que trata o Art. 299 do Código Penal, sem prejuízo do enquadramento em outras figuras penais e das sanções administrativas previstas na Lei nº 8.666/93 e alterações posteriores, bem como demais normas pertinentes à espécie.

Teresina/PI, 12 de dezembro de 2019

Sem para mais subscreve,



Nome: JOSÉ CASTELO BRANCO CAVALVANTE NETO

Representante Legal
RG.: 2504494 SSP-PI
CPF: 948.930.553-72

05.385.026/0001-19
JELTA VEÍCULOS E MÁQUINAS LTDA
AV. GETÚLIO VARGAS, 1416 TRIUNFO
CEP: 64.019-750
Teresina - Piauí



Jelta Veículos e Máquinas Ltda.

Avenida Getúlio Vargas, 1416 - Triunfo - Teresina - PI - CEP 64.019-750 - Fone 86 3131-3800 - Fax 86 3131-3833 - CNPJ 05.385.026/0001-19 - INSC. EST. 19400.549-6
Avenida Frei Serafim, 2401 - Centro - Teresina - PI - CEP 64.000-020 - Fone 86 3215-2600 - Fax 86 3215-2601 - CNPJ 05.385.026/0002-08 - INSC. EST. 19.427.796-8
Avenida João XXIII, 3565 - São Cristóvão - Teresina - PI - CEP 64.051-010 - Fone 86 3131-6750 - Fax 86 3131-6767 - CNPJ 05.385.026/0003-80 - INSC. EST. 19.437.027-5
BR 316, KM 551 - Volta Redonda - Caxias - MA - CEP 65.600-000 - Fone 99 3422-6600 - Fax 99 3521-2646 - CNPJ 05.385.026/0004-61 - INSC. EST. 12.163.262-8
BR 343, KM 11 - Aeroporto - Parnaíba - PI - CEP 64.206-260 - Fone 86 3315-1600 - Fax 86 3321-2990 - CNPJ 05.385.026/0005-42 - INSC. EST. 19.448.720-2
Dom Avelar - Avenida Gil Martins, 1070 - Pio XII - Teresina - PI - Fone 86 3194-7600 - Fax 86 3194-7600 - CNPJ 05.385.026/0007-04 - INSC. EST. 19.480.219-1
jelta@terra.com.br



JELTA

DECLARAÇÃO DE LOCALIZAÇÃO E FUNCIONAMENTO

Pregão Presencial nº 034/2019

A empresa JELTA VEICULOS E MAQUINAS LTDA, CNPJ 05.385.026/0001-19, estabelecida na Av. Getúlio Vargas 1614 bairro Triunfo Cep. 64019-750 DECLARA para fins do disposto do Pregão em Epigrafe, realizada pela CPL da Prefeitura Municipal de Lima Campos - MA, sob as penas da lei, em especial o art. 299 do Código Penal Brasileiro, que está localizada e em pleno funcionamento no endereço abaixo, sendo o local adequando e compatível para o cumprimento do objeto, conforme fotos em anexo do prédio e suas instalações, sendo a única concessionária autorizada em Teresina, autorizada pela Fiat Chrysler e Automobiles - FCA para vendas de veículos novo **ZERO KM (DE ACORDO COM A LEI N°. 6729/79, TAMBÉM CONHECIDA COMO LEI FERRARI, CARRO ZERO KM SÓ PODE SER COMERCIALIZADO POR CONCESSIONÁRIO OU FABRICANTE)** e para serviços de pós vendas (revisão dos veículos, garantia e serviços diversos). Declaro que a em empresa está ciente do **acordo com o convênio ICMS 67/18, de 05 de Julho de 2018**, ainda que a empresa dispõe de escritório dotado de instalações, recursos humanos e mobiliários pertinentes a suas atividades.

Declaro ter ciência que a ausência de sede/instalações adequadas e compatíveis, comprovada através de visita *in loco* (se houver) realizada pela Comissão Permanente de Licitação, ressalvada o direito a ampla defesa, ensejará automaticamente na abilitação da empresa.

Declaro que assumo inteira responsabilidade por todas as informações dispostas nesta declaração, eximindo a Prefeitura Municipal de Lima Campos e qualquer responsabilidade sobre as informações prestadas por esta empresa.

Declaro ainda, ter ciência que a falsidade de declaração, resultará na inabilitação desta empresa e caracterizará o crime de que trata o Art. 299 do Código Penal, sem prejuízo do enquadramento em outras figuras penais e das sanções administrativas previstas na Lei nº 8.666/93 e alterações posteriores, bem como demais normas pertinentes à espécie.

LOCALIZAÇÃO DA EMPRESA:

ENDEREÇO: Av. Getúlio Vargas 1614 bairro Triunfo
CIDADE / ESTADO: Teresina-Piauí
TELEFONE: 86 3131-3833

Teresina/Pi, 12 de dezembro de 2019

Sem para mais subscreve,



Nome: JOSÉ CASTELO BRANCO CAVALVANTE NETO
Representante Legal
RG.: 2504494 SSP-Pi
CPF: 948.930.553-72

05.385.026/0001-19
JELTA VEÍCULOS E MÁQUINAS LTDA
AV. GETÚLIO VARGAS, 1416 TRIUNFO
CEP: 64.019-750
Teresina - Piauí



Jelta Veículos e Máquinas Ltda.

Avenida Getúlio Vargas, 1416 . Triunfo . Teresina – PI . CEP 64.019-750 . Fone 86 3131-3800 . Fax 86 3131-3833 . CNPJ 05.385.026/0001-19 . INSC. EST. 19400.549-6
Avenida Frei Serafim, 2401 . Centro . Teresina – PI . CEP 64.000-020 . Fone 86 3215-2600 . Fax 86 3215-2601 . CNPJ 05.385.026/0002-08 . INSC. EST. 19.427.796-8
Avenida João XXIII, 3565 . São Cristóvão . Teresina – PI . CEP 64.051-010 . Fone 86 3131-6750 . Fax 86 3131-6767 . CNPJ 05.385.026/0003-80 . INSC. EST. 19.437.027-5
BR 316, KM 551 . Volta Redonda . Caxias – MA . CEP 65.600-000 . Fone 99 3422-6600 . Fax 99 3521-2646 . CNPJ 05.385.026/0004-61 . INSC. EST. 12.163.262-8
BR 343, KM 11 . Aeroporto . Parnaíba – PI . CEP 64.206-260 . Fone 86 3315-1600 Fax 86 3321-2990 . CNPJ 05.385.026/0005-42 . INSC. EST. 19.448.720-2
Dom Avelar . Avenida Gil Martins, 1070 . Pio XII . Teresina – PI . Fone 86 3194-7600 Fax 86 3194-7600 . CNPJ 05.385.026/0007-04 INSC. EST. 19.480.219-1
jelta@terra.com.br



JELTA

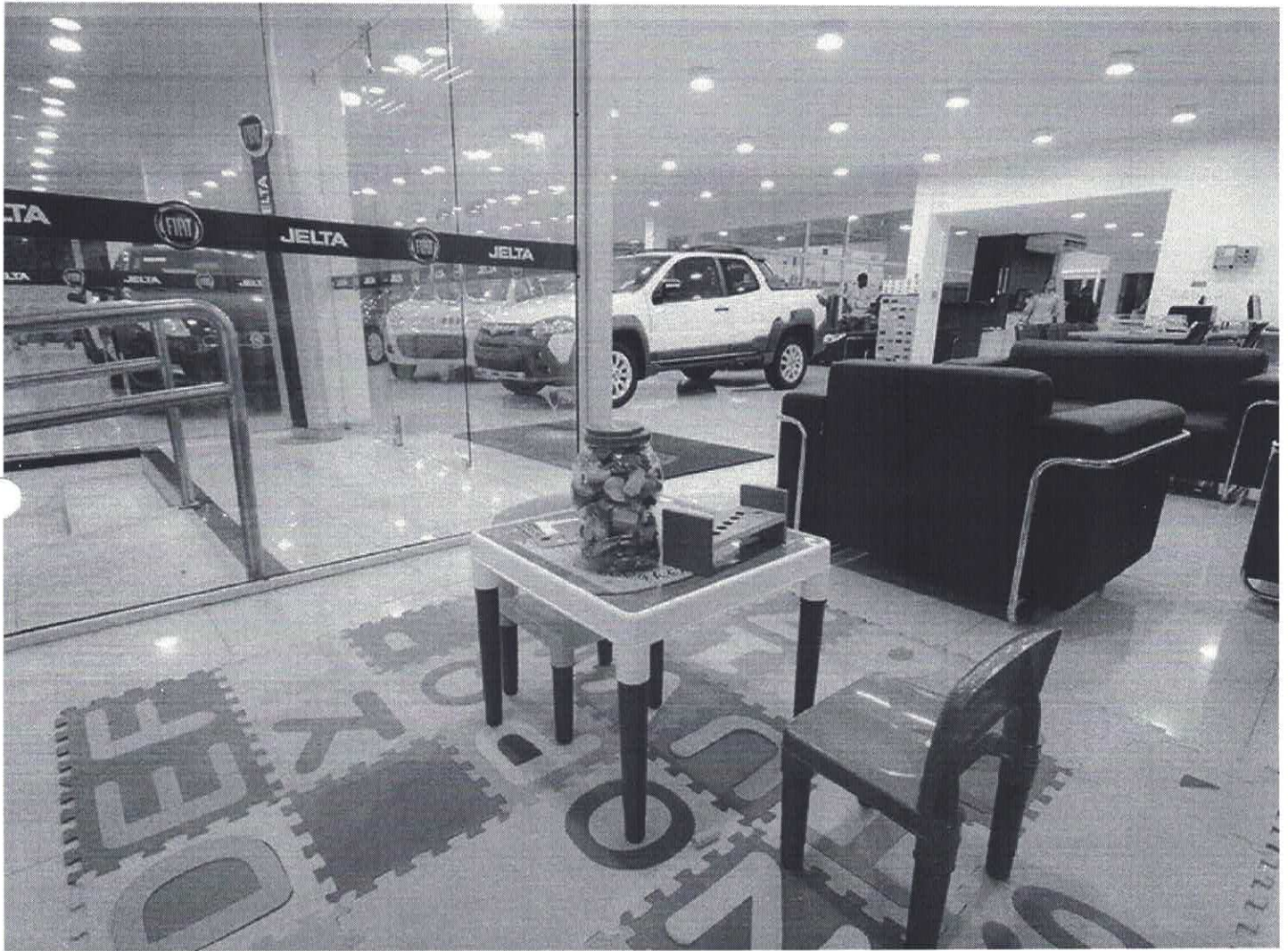

Jelta Veículos e Máquinas Ltda.

Avenida Getúlio Vargas, 1416 . **Triunfo** . Teresina – PI . CEP 64.019-750 . Fone **86 3131-3800** . Fax 86 3131-3833 . CNPJ 05.385.026/0001-19 . INSC. EST. 19400.549-6
Avenida **Frei Serafim**, 2401 . Centro . Teresina – PI . CEP 64.000-020 . Fone **86 3215-2600** . Fax 86 3215-2601 . CNPJ 05.385.026/0002-08 . INSC. EST. 19.427.796-8
Avenida **João XXIII**, 3565 . São Cristóvão . Teresina – PI . CEP 64.051-010 . Fone **86 3131-6750** . Fax 86 3131-6767 . CNPJ 05.385.026/0003-80 . INSC. EST. 19.437.027-5
BR 316, KM 551 . Volta Redonda . **Caxias** – MA . CEP 65.600-000 . Fone **99 3422-6600** . Fax 99 3521-2646 . CNPJ 05.385.026/0004-61 . INSC. EST. 12.163.262-8
BR 343, KM 11 . Aeroporto . **Parnaíba** – PI . CEP 64.206-260 . Fone 86 3315-1600 Fax 86 3321-2990 . CNPJ 05.385.026/0005-42 . INSC. EST. 19.448.720-2
Dom Avelar . Avenida Gil Martins, 1070 . Pio XII . Teresina – PI . Fone 86 3194-7600 Fax 86 3194-7600 . CNPJ 05.385.026/0007-04 INSC. EST. 19.480.219-1
jelta@terra.com.br



JELTA



Jelta Veículos e Máquinas Ltda.

Avenida Getúlio Vargas, 1416 . **Triunfo** . Teresina – PI . CEP 64.019-750 . Fone **86 3131-3800** . Fax 86 3131-3833 . CNPJ 05.385.026/0001-19 . INSC. EST. 19400.549-6
Avenida **Frei Serafim**, 2401 . Centro . Teresina – PI . CEP 64.000-020 . Fone **86 3215-2600** . Fax 86 3215-2601 . CNPJ 05.385.026/0002-08 . INSC. EST. 19.427.796-8
Avenida **João XXIII**, 3565 . São Cristóvão . Teresina – PI . CEP 64.051-010 . Fone **86 3131-6750** . Fax 86 3131-6767 . CNPJ 05.385.026/0003-80 . INSC. EST. 19.437.027-5
BR 316, KM 551 . Volta Redonda . **Caxias** – MA . CEP 65.600-000 . Fone **99 3422-6600** . Fax 99 3521-2646 . CNPJ 05.385.026/0004-61 . INSC. EST. 12.163.262-8
BR 343, KM 11 . Aeroporto . **Parnaíba** – PI . CEP 64.206-260 . Fone 86 3315-1600 Fax 86 3321-2990 . CNPJ 05.385.026/0005-42 . INSC. EST. 19.448.720-2
Dom Avelar . Avenida Gil Martins, 1070 . Pio XII . Teresina – PI . Fone 86 3194-7600 Fax 86 3194-7600 . CNPJ 05.385.026/0007-04 INSC. EST. 19.480.219-1
jelta@terra.com.br





JELTA

TERMO DE COMPROMISSO DE COMBATE À CORRUPÇÃO E AO CONLUÍO ENTRE LICITANTES E DE RESPONSABILIDADE SÓCIO-AMBIENTAL
PREGÃO PRESENCIAL Nº 034/2019

A empresa JELTA VEICULOS E MAQUINAS LTDA, CNPJ 05.385.026/0001-19, por intermédio de seu representante legal o Sr. José Castelo Branco Cavalcante Neto, CPF 948.930.553-72, DECLARA para fins do disposto do Pregão em Epigrafe, realizada pela CPL da Prefeitura Municipal de Lima Campos - MA, sob as penas da lei, em especial o art. 299 do Código Penal Brasileiro, que:

- Consciente de que a sociedade civil brasileira espera dos agentes econômicos a declaração de adesão a princípios, atitudes e procedimentos que possam mudar a vida política do País, assim como anseia pela efetiva prática de tais princípios;
- Desejosa de oferecer à nação uma resposta à altura das suas expectativas;
- Determinada a propagar boas práticas de ética empresarial, que possam erradicar a corrupção do rol das estratégias para obter resultados econômicos;
- Cientes de que a erradicação das práticas ilegais, imorais e antiéticas depende de um esforço dos agentes econômicos socialmente responsáveis para envolver em tais iniciativas um número cada vez maior de empresas e organizações civis;

Sob as penas da lei, em especial o art. 299 do Código penal Brasileiro e o art. 90 da Lei 8.666/93 e alterações posteriores, se compromete a:

1. Adotar, ou reforçar, todas as ações e procedimentos necessários para que as pessoas que integram as suas estruturas conheçam as leis a que estão vinculadas, ao atuarem em seu nome ou em seu benefício, para que possam cumpri-las integralmente, especialmente, na condição de fornecedor de bens e serviços para a Prefeitura Municipal de Lima Campos- MA;
2. Proibir, ou reforçar a proibição de que qualquer pessoa ou organização que atue em seu nome ou em seu benefício dê, comprometa-se a dar ou ofereça suborno, assim entendido qualquer tipo de vantagem patrimonial ou extra patrimonial, direta ou indireta, a qualquer funcionário da Prefeitura Municipal de Lima Campos – MA, nem mesmo para obter decisão favorável aos seus negócios;
3. Proibir ou reforçar a proibição de que qualquer pessoa ou organização que aja em seu nome seja como representante, agente, mandatária ou sob qualquer outro vínculo, utilize qualquer meio imoral ou antiético nos relacionamentos com funcionários Prefeitura Municipal de Lima Campos – MA;
4. Enviar que pessoa ou organização que atue em seu nome ou em seu benefício estabeleça qualquer relação com as pessoas físicas ou jurídicas, dentro de sua cadeia produtiva, que tenham sido declaradas inidôneas pela administração pública;
5. Não tentar, por qualquer meio, influir na decisão de outro participante quanto a participação ou não da referida licitação;

Jelta Veículos e Máquinas Ltda.

Avenida Getúlio Vargas, 1416 . **Triunfo** . Teresina – PI . CEP 64.019-750 . Fone **86 3131-3800** . Fax 86 3131-3833 . CNPJ 05.385.026/0001-19 . INSC. EST. 19400.549-6
Avenida **Frei Serafim**, 2401 . Centro . Teresina – PI . CEP 64.000-020 . Fone **86 3215-2600**. Fax 86 3215-2601 . CNPJ 05.385.026/0002-08 . INSC. EST. 19.427.796-8
Avenida **João XXIII**, 3565 . São Cristóvão . Teresina – PI . CEP 64.051-010 . Fone **86 3131-6750** . Fax 86 3131-6767 . CNPJ 05.385.026/0003-80 . INSC. EST. 19.437.027-5
BR 316, KM 551 . Volta Redonda . **Caxias** – MA . CEP 65.600-000 . Fone **99 3422-6600** . Fax 99 3521-2646 . CNPJ 05.385.026/0004-61 . INSC. EST. 12.163.262-8
BR 343, KM 11 . Aeroporto . **Parnaíba** – PI . CEP 64.206-260 . Fone 86 3315-1600 Fax 86 3321-2990 . CNPJ 05.385.026/0005-42 . INSC. EST. 19.448.720-2
Dom Avelar. Avenida Gil Martins, 1070 . Pio XII . Teresina – PI . Fone 86 3194-7600 Fax 86 3194-7600 . CNPJ 05.385.026/0007-04 INSC. EST. 19.480.219-1
jelta@terra.com.br





JELTA

6. Apoiar e colaborar com a Prefeitura Municipal de Lima Campos- MA em qualquer apuração de suspeita de irregularidade ou violação da lei ou dos princípios éticos refletidos nesta declaração, sempre em estrito à legislação vigente;

E, declara que:

7. A proposta apresentada nesta licitação foi elaborada de maneira independente e que o seu conteúdo, bem como a intenção de apresentá-la não foi, no todo ou em parte, direta ou indiretamente, informando a, discutindo com ou recebido de qualquer outro participante em potencial ou de fato do presente certame, por qualquer meio ou por qualquer pessoa antes da abertura oficial das propostas;
8. Esta empresa e seus sócios-diretores não constam em listas oficiais por infringir as regulamentações pertinentes a valores sócio-ambientais, bem como não contrata pessoas físicas ou jurídicas, dentro de sua cadeia produtiva, que contem de tais de tais listas;
9. Está plenamente ciente do teor e da extensão deste documento e que detém plenos poderes e informações para firmá-lo.

Declaro ainda, ter ciência que a falsidade de declaração, resultará na inabilitação desta empresa e caracterizará o crime de que trata o Art. 299 do Código Penal, sem prejuízo do enquadramento em outras figuras penais e das sanções administrativas previstas na Lei nº 8.666/93 e alterações posteriores, bem como demais normas pertinentes à espécie.

Por ser expressão da verdade firma a presente.

Teresina – Pi, 12 de dezembro de 2019.

Nome: JOSÉ CASTELO BRANCO CAVALVANTE NETO

Representante Legal

RG.: 2504494 SSP-Pi

CPF: 948.930.553-72

05.385.026/0001-19
JELTA VEÍCULOS E MÁQUINAS LTDA
AV. GETÚLIO VARGAS, 1416 TRIUNFO
CEP: 64.019-750
Teresina - Piauí

Jelta Veículos e Máquinas Ltda.

Avenida Getúlio Vargas, 1416 . Triunfo . Teresina – PI . CEP 64.019-750 . Fone 86 3131-3800 . Fax 86 3131-3833 . CNPJ 05.385.026/0001-19 . INSC. EST. 19400.549-6
Avenida Frei Serafim, 2401 . Centro . Teresina – PI . CEP 64.000-020 . Fone 86 3215-2600 . Fax 86 3215-2601 . CNPJ 05.385.026/0002-08 . INSC. EST. 19.427.796-8
Avenida João XXIII, 3565 . São Cristóvão . Teresina – PI . CEP 64.051-010 . Fone 86 3131-6750 . Fax 86 3131-6767 . CNPJ 05.385.026/0003-80 . INSC. EST. 19.437.027-5
BR 316, KM 551 . Volta Redonda . Caxias – MA . CEP 65.600-000 . Fone 99 3422-6600 . Fax 99 3521-2646 . CNPJ 05.385.026/0004-61 . INSC. EST. 12.163.262-8
BR 343, KM 11 . Aeroporto . Parnaíba – PI . CEP 64.206-260 . Fone 86 3315-1600 Fax 86 3321-2990 . CNPJ 05.385.026/0005-42 . INSC. EST. 19.448.720-2
Dom Avelar. Avenida Gil Martins, 1070 . Pio XII . Teresina – PI . Fone 86 3194-7600 Fax 86 3194-7600 . CNPJ 05.385.026/0007-04 INSC. EST. 19.480.219-1
jelta@terra.com.br



JELTA

DECLARAÇÃO QUE OS EMPRESÁRIOS / SOCÍOS / DIRIGENTES / REPONSÁVEIS TÉCNICOS NÃO SÃO SERVIDORES PÚBLICOS DO MUNICÍPIO DE LIMA CAMPOS - MA

Pregão Presencial nº 034/2019-SRP

A empresa JELTA VEICULOS E MAQUINAS LTDA, CNPJ 05.385.026/0001-19, estabelecida na Av. Getúlio Vargas 1614 bairro Tabuleta Cep 64019-750, por intermédio de seu representante legal o Sr. Jose Castelo Branco Cavalcante Neto, RG nº 2504494 SSP-PI e CPF 948.930.553-72, DECLARA sob as penas da lei, em observância a vedação prevista no art. 20, inciso XII, da Lei nº 12.465/2011, que os empresários, sócios, dirigentes e/ou responsáveis técnicos não são servidores públicos da administração pública municipal de Lima Campos, não estando, portanto enquadrados n art. 9º, inciso III, da Lei nº 8.666/93, não havendo, também, qualquer outro impeditivo para participar de licitações e firmar contrato com a administração pública.

Declaro ainda, ter ciência que a falsidade de declaração, resultará na inabilitação desta empresa e caracterizará o crime de que trata o Art. 299 do Código Penal, sem prejuízo do enquadramento em outras figuras penais e das sanções administrativas previstas na Lei nº 8.666/93 e alterações posteriores, bem como demais normas pertinentes à espécie.

Teresina/Pi, 12 de dezembro de 2019

Sem para mais subscreve,

Nome: JOSÉ CASTELO BRANCO CAVALVANTE NETO

Representante Legal
RG.: 2504494 SSP-Pi
CPF: 948.930.553-72

05.385.026/0001-19
JELTA VEÍCULOS E MÁQUINAS LTDA
AV. GETÚLIO VARGAS, 1416 TRIUNFO
CEP: 64.019-750
Teresina - Piauí

Jelta Veículos e Máquinas Ltda.

Avenida Getúlio Vargas, 1416 . Triunfo. Teresina – PI . CEP 64.019-750 . Fone 86 3131-3800 . Fax 86 3131-3833 . CNPJ 05.385.026/0001-19 . INSC. EST. 19400.549-6
Avenida Frei Serafim, 2401 . Centro. Teresina – PI . CEP 64.000-020 . Fone 86 3215-2600 . Fax 86 3215-2601 . CNPJ 05.385.026/0002-08 . INSC. EST. 19.427.796-8
Avenida João XXIII, 3565 . São Cristóvão . Teresina – PI . CEP 64.051-010 . Fone 86 3131-6750 . Fax 86 3131-6767 . CNPJ 05.385.026/0003-80 . INSC. EST. 19.437.027-5
BR 316, KM 551 . Volta Redonda . Caxias – MA . CEP 65.600-000 . Fone 99 3422-6600 . Fax 99 3521-2646 . CNPJ 05.385.026/0004-61 . INSC. EST. 12.163.262-8
BR 343, KM 11 . Aeroporto . Parnaíba – PI . CEP 64.206-260 . Fone 86 3315-1600 Fax 86 3321-2990 . CNPJ 05.385.026/0005-42 . INSC. EST. 19.448.720-2
Dom Avelar . Avenida Gil Martins, 1070 . Pio XII . Teresina – PI . Fone 86 3194-7600 Fax 86 3194-7600 . CNPJ 05.385.026/0007-04 INSC. EST. 19.480.219-1
jelta@terra.com.br





JELTA

DECLARAÇÃO DE IDONEIDADE Pregão Presencial nº 034/2019-SRP

A empresa JELTA VEICULOS E MAQUINAS LTDA, CNPJ 05.385.026/0001-19, estabelecida na Av. Getúlio Vargas 1614 bairro Triunfo Cep 64019-750, por intermédio de seu representante legal o Sr. Jose Castelo Branco Cavalcante Neto, RG nº 2504494 SSP-PI e CPF 948.930.553-72, DECLARA sob as penas da lei, que inexistente qualquer fato seja suspensão ou inidoneidade, que a impeça de participar de licitações e/ou ser contratada por administração pública em quaisquer de suas esferas (Federal, Estadual e Municipal). Outrossim, declara serem autênticos todos os documentos apresentados.

Declaro ainda que ficamos obrigados a comunicar, a qualquer tempo, a ocorrência de qualquer fato impeditivo de habilitação desta empresa, de participar de licitações e/ou de ser contratada por administração pública.

Declaro ainda, ter ciência que a falsidade de declaração, resultará na inabilitação desta empresa e caracterizará o crime de que trata o Art. 299 do Código Penal, sem prejuízo do enquadramento em outras figuras penais e das sanções administrativas previstas na Lei nº 8.666/93 e alterações posteriores, bem como demais normas pertinentes à espécie.

Teresina/Pi, 12 de dezembro de 2019

Sem para mais subscreve,

Nome: JOSÉ CASTELO BRANCO CAVALCANTE NETO
Representante Legal
RG.: 2504494 SSP-Pi
CPF: 948.930.553-72

05.385.026/0001-19
JELTA VEÍCULOS E MÁQUINAS LTDA
AV. GETÚLIO VARGAS, 1416 TRIUNFO
CEP: 64.019-750
Teresina - Piauí

Jelta Veículos e Máquinas Ltda.

Avenida Getúlio Vargas, 1416 . Triunfo . Teresina – PI . CEP 64.019-750 . Fone 86 3131-3800 . Fax 86 3131-3833 . CNPJ 05.385.026/0001-19 . INSC. EST. 19400.549-6
Avenida Frei Serafim, 2401 . Centro . Teresina – PI . CEP 64.000-020 . Fone 86 3215-2600 . Fax 86 3215-2601 . CNPJ 05.385.026/0002-08 . INSC. EST. 19.427.796-8
Avenida João XXIII, 3565 . São Cristóvão . Teresina – PI . CEP 64.051-010 . Fone 86 3131-6750 . Fax 86 3131-6767 . CNPJ 05.385.026/0003-80 . INSC. EST. 19.437.027-5
BR 316, KM 551 . Volta Redonda . Caxias – MA . CEP 65.600-000 . Fone 99 3422-6600 . Fax 99 3521-2646 . CNPJ 05.385.026/0004-61 . INSC. EST. 12.163.262-8
BR 343, KM 11 . Aeroporto . Parnaíba – PI . CEP 64.206-260 . Fone 86 3315-1600 Fax 86 3321-2990 . CNPJ 05.385.026/0005-42 . INSC. EST. 19.448.720-2
Dom Avelar . Avenida Gil Martins, 1070 . Pio XII . Teresina – PI . Fone 86 3194-7600 Fax 86 3194-7600 . CNPJ 05.385.026/0007-04 INSC. EST. 19.480.219-1
jelta@terra.com.br





JELTA

DECLARAÇÃO DE INFORMAÇÃO DA ATIVIDADE DE MAIOR RECEITA Pregão Presencial nº 034/2019-SRP

A empresa JELTA VEICULOS E MAQUINAS LTDA, CNPJ 05.385.026/0001-19, estabelecida na Av. Getúlio Vargas 1614 bairro Triunfo Cep 64019-750, por intermédio de seu representante legal o Sr. Jose Castelo Branco Cavalcante Neto, RG nº 2504494 SSP-PI e CPF 948.930.553-72, declara sob as penas da Lei, que a atividade descrita abaixo, devidamente enquadra na Classificação Nacional de Atividades Econômicas/CNAE, representa a atividade de maior receita desta empresa:

Código da CNAE: 45.11-1-01

Descrição da atividade: Comércio a varejo de automóveis, camionetas e utilitários novos.

Declaramos que para os devidos fins, que o regime tributário federal desta empresa, para apuração dos impostos é sob a forma abaixo (assinada com "x").

Lucro Real;

Lucro Presumido;

Simples Nacional (opção exclusiva para empresas enquadrada na situação Microempresas e Empresas de Pequeno Porte).

Declara ainda, ter ciência que "a falsidade de declaração, resultará na inabilitação desta empresa e caracterizará o crime de que trata o Art. 299 do Código Penal, sem prejuízo do enquadramento em outras figuras penais e das sanções administrativas previstas na Lei nº 8.666/93 e alterações posteriores, bem como demais normas pertinentes à espécie".

Teresina/Pi, 12 de dezembro de 2019

Sem para mais subscreve,

Nome: JOSÉ CASTELO BRANCO CAVALCANTE NETO

Representante Legal

RG.: 2504494 SSP-Pi

CPF: 948.930.553-72

05.385.026/0001-19
JELTA VEÍCULOS E MÁQUINAS LTDA
AV. GETÚLIO VARGAS, 1416 TRIUNFO
CEP: 64.019-750
Teresina - Piauí



Jelta Veículos e Máquinas Ltda.

Avenida Getúlio Vargas, 1416 . Triunfo . Teresina – PI . CEP 64.019-750 . Fone 86 3131-3800 . Fax 86 3131-3833 . CNPJ 05.385.026/0001-19 . INSC. EST. 19400.549-6
Avenida Frei Serafim, 2401 . Centro . Teresina – PI . CEP 64.000-020 . Fone 86 3215-2600 . Fax 86 3215-2601 . CNPJ 05.385.026/0002-08 . INSC. EST. 19.427.796-8
Avenida João XXIII, 3565 . São Cristóvão . Teresina – PI . CEP 64.051-010 . Fone 86 3131-6750 . Fax 86 3131-6767 . CNPJ 05.385.026/0003-80 . INSC. EST. 19.437.027-5
BR 316, KM 551 . Volta Redonda . Caxias – MA . CEP 65.600-000 . Fone 99 3422-6600 . Fax 99 3521-2646 . CNPJ 05.385.026/0004-61 . INSC. EST. 12.163.262-8
BR 343, KM 11 . Aeroporto . Parnaíba – PI . CEP 64.206-260 . Fone 86 3315-1600 Fax 86 3321-2990 . CNPJ 05.385.026/0005-42 . INSC. EST. 19.448.720-2
Dom Avelar . Avenida Gil Martins, 1070 . Pio XII . Teresina – PI . Fone 86 3194-7600 Fax 86 3194-7600 . CNPJ 05.385.026/0007-04 INSC. EST. 19.480.219-1
jelta@terra.com.br



JELTA

DECLARAÇÃO DE CUPRIMENTO DOS REQUISITOS DE HABILITAÇÃO Pregão Presencial nº 034/2019-SRP

A empresa JELTA VEICULOS E MAQUINAS LTDA, CNPJ 05.385.026/0001-19, estabelecida na Av. Getúlio Vargas 1614 bairro Triunfo Cep 64019-750, por intermédio de seu representante legal o Sr. Jose Castelo Branco Cavalcante Neto, RG nº 2504494 SSP-PI e CPF 948.930.553-72, declara sob as penas da Lei, nos termos do art. 4º, inciso VII, da Lei nº 10.520/02, que cumprimos plenamente os requisitos de habilitação estabelecidos no edital da licitação acima identificada.

Declaramos ainda, ter ciência que "a falsidade de declaração, resultará na inabilitação desta empresa e caracterizará o crime de que trata o Art. 299 do Código Penal, sem prejuízo do enquadramento em outras figuras penais e das sanções administrativas previstas na Lei nº 8.666/93 e alterações posteriores, bem como demais normas pertinentes à espécie".

Teresina/Pi, 12 de dezembro de 2019

Sem para mais subscreve,



Nome: JOSÉ CASTELO BRANCO CAVALCANTE NETO
Representante Legal
RG.: 2504494 SSP-PI
CPF: 948.930.553-72

05.385.026/0001-19
JELTA VEÍCULOS E MÁQUINAS LTDA
AV. GETÚLIO VARGAS, 1416 TRIUNFO
CEP: 64.019-750
Teresina - Piauí



Jelta Veículos e Máquinas Ltda.

Avenida Getúlio Vargas, 1416 . Triunfo . Teresina – PI . CEP 64.019-750 . Fone 86 3131-3800 . Fax 86 3131-3833 . CNPJ 05.385.026/0001-19 . INSC. EST. 19400.549-6
Avenida Frei Serafim, 2401 . Centro . Teresina – PI . CEP 64.000-020 . Fone 86 3215-2600 . Fax 86 3215-2601 . CNPJ 05.385.026/0002-08 . INSC. EST. 19.427.796-8
Avenida João XXIII, 3565 . São Cristóvão . Teresina – PI . CEP 64.051-010 . Fone 86 3131-6750 . Fax 86 3131-6767 . CNPJ 05.385.026/0003-80 . INSC. EST. 19.437.027-5
BR 316, KM 551 . Volta Redonda . Caxias – MA . CEP 65.600-000 . Fone 99 3422-6600 . Fax 99 3521-2646 . CNPJ 05.385.026/0004-61 . INSC. EST. 12.163.262-8
BR 343, KM 11 . Aeroporto . Parnaíba – PI . CEP 64.206-260 . Fone 86 3315-1600 Fax 86 3321-2990 . CNPJ 05.385.026/0005-42 . INSC. EST. 19.448.720-2
Dom Avelar . Avenida Gil Martins, 1070 . Pio XII . Teresina – PI . Fone 86 3194-7600 Fax 86 3194-7600 . CNPJ 05.385.026/0007-04 INSC. EST. 19.480.219-1
jelta@terra.com.br



Ministério da Economia
Secretaria Especial de Desburocratização, Gestão e Governo Digital
Secretaria de Gestão

Sistema de Cadastramento Unificado de Fornecedores - SICAF

Certificado de Registro Cadastral - CRC

(Emissão conforme art. 17 da Instrução Normativa nº 03, de 26 abril de 2018)

CNPJ: 05.385.026/0001-19
Razão Social: JELTA VEICULOS E MAQUINAS LTDA

Atividade Econômica Principal:

4511-1/01 - COMÉRCIO A VAREJO DE AUTOMÓVEIS, CAMIONETAS E UTILITÁRIOS
NOVOS

Endereço:

AVENIDA GETULIO VARGAS, 1416 - TRIUNFO - Teresina / Piauí

Observações:

A veracidade das informações poderá ser verificada no endereço www.comprasgovernamentais.gov.br.
Este certificado não substitui os documentos enumerados nos artigos 28 a 31 da Lei nº 8.666, de 1993.

Emitido em: 11/12/2019 09:27