



**PROJETO DE CONSTRUÇÃO E/OU
REFORMA E/OU AMPLIAÇÃO DE
OBRAS PÚBLICAS:**

- Lote 01: Educação;**
- Lote 02: Saúde; e**
- Lote 03: Infraestrutura,
Urbanismo e Trânsito.**

**LIMA CAMPOS – MA
OUTUBRO / 2023**



ESTADO DO MARANHÃO
PREFEITURA MUNICIPAL DE LIMA CAMPOS



Projeto de CONSTRUÇÃO E/OU REFORMA E/OU AMPLIAÇÃO DE OBRAS PÚBLICAS - LOTE I, LOTE II e LOTE III.

LOTE	DESCRIÇÃO	VALOR (R\$)
I	REFORMA E/OU AMPLIAÇÃO DE OBRAS PÚBLICAS – LOTE I: EDUCAÇÃO	1.096.954,07
II	CONSTRUÇÃO OU REFORMA DE OBRAS PÚBLICAS – LOTE II: SAÚDE	717.060,18
III	CONSTRUÇÃO OU REFORMA DE OBRAS PÚBLICAS – LOTE III: INFRAESTRUTURA, URBANISMO E TRÂNSITO	1.062.209,28
	VALOR TOTAL (R\$):	2.876.223,53

Lima Campos (MA), 18 de outubro de 2023.

ALYSSON CARLOS PEREIRA DA SILVA
Engenheiro Civil
CONFEA / CREA nº 111895116-6



**MEMORIAL DESCRITIVO DO
MUNICÍPIO**





ESTADO DO MARANHÃO
PREFEITURA MUNICIPAL DE LIMA CAMPOS

Praça Duque de Caxias, s/n, Centro - CEP: 65.728-000

CNPJ n.º 06.933.519/0001-09

MEMORIAL DESCRITIVO

**PROJETO DE CONSTRUÇÃO E/OU REFORMA E/OU AMPLIAÇÃO
DE OBRAS PÚBLICAS - LOTE I, LOTE II e LOTE III.**



Lima Campos - MA.

Outubro / 2023



ESTADO DO MARANHÃO
PREFEITURA MUNICIPAL DE LIMA CAMPOS

Praça Duque de Caxias, s/n, Centro - CEP: 65.728-000
CNPJ n.º 06.933.519/0001-09

I - CARACTERIZAÇÃO DO MUNICÍPIO

1.0 DESCRIÇÃO

O **Município de Lima Campos**, foi desmembrado do Município de Pedreiras, teve sua emancipação política elevada a categoria de Cidade em 15 de janeiro de 1962, amparada pela Lei nº 2.180 de 31 de dezembro de 1961. Faz fronteiras com as cidades de Pedreiras e Peritoró, e fica localizada a 48km de uma das maiores fontes de gás natural do mundo ainda em exploração, localizada em Capinzal do Norte - MA.

O **Município de Lima Campos**, com Altitude de 82,00m, está situado na Mesorregião CENTRO MARANHENSE e na Microrregião MÉDIO MEARIM. Distanto 239,00 km da capital do estado, possui uma população de 11.918 habitantes (Fonte: IBGE 2021) em uma área territorial de 321,93 km² o que dá uma densidade demográfica de 35,97 hab/km².

O IDH do Município de Lima Campos, é de 0.581 (Fonte: IBGE 2021). De um modo geral as condições de saneamento básico na região são precárias, deixando a população carente vulnerável a enfermidades decorrentes da falta de saneamento básico.

2.0 CLIMA

O clima em todo o município é Tropical, com predominância de chuvas no período de dezembro a maio. A temperatura varia no decorrer do ano em torno de 28 °C.

3.0 ACESSO

O acesso ao Município de Lima Campos - MA, se dá pela estrada estadual, asfaltada, MA-122, ligando-o, por um lado ao Município de Peritoró - MA (BR-135) e por outro lado ao Município de Pedreiras - MA.



ESTADO DO MARANHÃO
PREFEITURA MUNICIPAL DE LIMA CAMPOS

Praça Duque de Caxias, s/n, Centro - CEP: 65.728-000
CNPJ n.º 06.933.519/0001-09

4.0 HEGEMONIA POLÍTICA

Nos anos 50, a colônia desapareceu e nasceu o povoado agora com lojas, farmácias, padarias, bares, usina de beneficiamento de arroz e uma promissora cultura de banana. A década de 50 foi o que poderíamos chamar de "década de ouro" para Lima Campos. A Lei nº 2.180 de 31 de dezembro de 1961, elevou Lima Campos à categoria de Cidade. A Instalação do município ocorreu num clima festivo em 15 de janeiro 1962, tendo como prefeito interino, o Sr. Cássio Salomão Mota, ex-vereador de Pedreiras.

5.0 DEMAIS ADMINISTRADORES:

- Cássio Salomão Mota (1968/1972)
- Amaro Pedrosa (1973/1976)
- João Epifânio da Silva (1977/1982)
- José de Sousa (1983/1988)
- José Edison Feitosa de Sá (1989/1992)
- Maria de Fátima Lopes (1993/1996)
- José Edison Feitosa de Sá (1997/2000)
- Aristóteles Mota Curvina (2001/2004)
- Francisco Geremias de Medeiros (2005/2012)
- Jailson Fausto Alves (2013/2016)
- Jailson Fausto Alves (2017/2020)
- Dirce Rodrigues Prazeres (2021-2024)

6.0 MÃO-DE-OBRA

O município dispõe de grande parte da mão-de-obra na área de construção civil para obras desta natureza, precisando em alguns casos, ministrar cursos de capacitação para qualificação da mão-de-obra local.



ESTADO DO MARANHÃO
PREFEITURA MUNICIPAL DE LIMA CAMPOS

Praça Duque de Caxias, s/n, Centro - CEP: 65.728-000
CNPJ n.º 06.933.519/0001-09

7.0 MATERIAIS

Em Lima Campos - MA, o comércio é de pequeno porte, porém para a execução deste tipo de obra, a maior parte dos materiais poderão ser adquiridos no própria município.

8.0 FIRMAS DE ENGENHARIA

No Município de Lima Campos - MA, existem algumas firmas de engenharia legalmente instaladas.

9.0 ENERGIA ELÉTRICA

O município possui energia elétrica fornecida pela COMPANHIA EQUATORIAL MARANHÃO, nas tensões de 220 e 380 Volts em alta e baixa tensão.

10.0 CONDIÇÕES SANITÁRIAS

A falta de um Sistema de Esgotamento Sanitário no Município de Lima - MA, favorece ao elevado índice de doenças de veiculação hídrica como: diarreias infecciosas, que atingem principalmente crianças; disenteria amebiana e gastroenterites. A constante presença destas doenças, e de outras como as respiratórias, muito comuns, aliada à baixa resistência física causada pela má alimentação, leva os moradores a terem uma sobrevida.



ESTADO DO MARANHÃO
PREFEITURA MUNICIPAL DE LIMA CAMPOS

Praça Duque de Caxias, s/n, Centro - CEP: 65.728-000
CNPJ n.º 06.933.519/0001-09

A Prefeitura Municipal de Lima Campos, matem em operação um Sistema de Coleta periódica de Resíduos Sólidos, porém não existe destino final adequado, e sim Lixão a Céu Aberto.

11.0 DESENVOLVIMENTO ECONÔMICO E FINANCEIRO

A base da economia do município é a pecuária e agricultura de subsistência, através do cultivo do arroz, banana, feijão, milho e mandioca.

II - SISTEMA PROPOSTO

1.0 INTRODUÇÃO

A Obra será composta por: PROJETO DE CONSTRUÇÃO E/OU REFORMA E/OU AMPLIAÇÃO DE OBRAS PÚBLICAS - LOTE I, LOTE II e LOTE III.

1) REFORMA E/OU AMPLIAÇÃO DE OBRAS PÚBLICAS – LOTE I: EDUCAÇÃO:

- 1 REFORMA DA U. E. MARIA ADELINA DE SOUSA CHAGAS (ANEXO) - POV. SÃO JOSÉ DOS MOURAS
- 2 REFORMA DA U. E. SOCORRO TELES - POVOADO VILA NOVA
- 3 REFORMA DA FACHADA DA U. E. ZILMAR ALVES FIGUEIREDO - SEDE
- 4 REFORMA E AMPLIAÇÃO DA U. E. MARIA ADELINA DE SOUSA CHAGAS (DIGNA) - POV. SÃO JOSÉ DOS MOURAS
- 5 REFORMA E AMPLIAÇÃO DA U. E. LOURENÇO COIMBRA (DIGNA) - POV. SÃO LOURENÇO



ESTADO DO MARANHÃO
PREFEITURA MUNICIPAL DE LIMA CAMPOS

Praça Duque de Caxias, s/n, Centro - CEP: 65.728-000
CNPJ n.º 06.933.519/0001-09

2) CONSTRUÇÃO OU REFORMA DE OBRAS PÚBLICAS – LOTE II: SAÚDE:

- 1 REFORMA DA SECRETARIA MUNICIPAL DE SAÚDE - SEDE
- 2 CONSTRUÇÃO DO POSTO DE ATENDIMENTO MÉDICO - POVOADO VILA NOVA
- 3 REFORMA DO PRÉDIO PARA POSTO DE ATENDIMENTO MÉDICO - POV. SÃO LOURENÇO
- 4 REFORMA DO PRÉDIO PARA POSTO DE ATENDIMENTO MÉDICO - POV. SÃO FRANCISCO
- 5 CONSTRUÇÃO DO POSTO DE ATENDIMENTO MÉDICO - POV. LAGO SALVADOR
- 6 CONSTRUÇÃO DO POSTO DE ATENDIMENTO MÉDICO - POV. SUPAPINHÓ
- 7 REFORMA DO PRÉDIO PARA POSTO DE ATENDIMENTO MÉDICO - POV. FAZENDINHA

3) CONSTRUÇÃO OU REFORMA DE OBRAS PÚBLICAS – LOTE III: INFRAESTRUTURA, URBANISMO E TRÂNSITO:

- 1 REFORMA DA FEIRA DO PRODUTOR RURAL - SEDE
- 2 CONSTRUÇÃO DO BAR E RESTAURANTE DA PRAINHA DA ORLA - SEDE
- 3 REFORMA DA CAPELA DO CEMITÉRIO JARDIM DAS ACÁCIAS - SEDE
- 4 PAVIMENTAÇÃO EM BLOCO INTERTRAVADO NA TRAVESSA 15 DE JANEIRO - SEDE
- 5 CONSTRUÇÃO DE OBRAS DE ARTE CORRENTE
- 6 CONSTRUÇÃO DE 04 (QUATRO) TORRES EM CONCRETO ARMADO, H = 8,00m, COM CAIXA D'ÁGUA EM FIBRA DE VIDRO DE 15m³.
- 7 CONSTRUÇÃO DE 04 (QUATRO) ABRIGOS PARA QUADRO DE COMANDO (1,10x0,50x1,60)m

2.0 DETALHAMENTO:

Elaboração de projeto e orçamento da obra acima especificada.

Todas as características do referido empreendimento estão contidas nas Especificações Técnicas, Planilha Orçamentária, Cronograma Físico-Financeiro e Projeto Arquitetônico.



ESTADO DO MARANHÃO
PREFEITURA MUNICIPAL DE LIMA CAMPOS

Praça Duque de Caxias, s/n, Centro - CEP: 65.728-000
CNPJ n.º 06.933.519/0001-09

3.0 JUSTIFICATIVA DA SOLUÇÃO ADOTADA

A viabilização deste projeto, possibilitará aos munícipes e visitantes de Lima Campos - MA, uma melhor infraestrutura física em Educação, Saúde, e demais Logradouros Públicos, conseqüentemente, MELHOR QUALIDADE DE VIDA.

Lima Campos (MA), 18 de outubro de 2023.

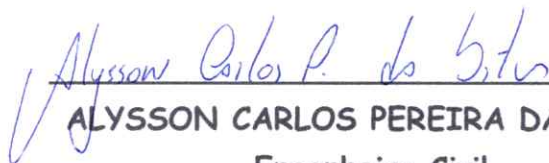
ALYSSON CARLOS PEREIRA DA SILVA
Engenheiro Civil
CONFEA / CREA nº 111895116-6



COMPOSIÇÃO DO BDI



Nº TC/CR 0	PROPONENTE / TOMADOR PREFEITURA MUNICIPAL DE LIMA CAMPOS
---------------	---

OBJETO CONSTRUÇÃO E/OU REFORMA E/OU AMPLIAÇÃO DE OBRAS PÚBLICAS - LOTE I, LOTE II e LOTE III
--

TIPO DE OBRA DO EMPREENDIMENTO Construção e Reforma de Edifícios	DESONERAÇÃO Sim
--	---------------------------

Conforme legislação tributária municipal, definir estimativa de percentual da base de cálculo para o ISS:	100,00%
Sobre a base de cálculo, definir a respectiva alíquota do ISS (entre 2% e 5%):	5,00%

Itens	Siglas	% Adotado	Situação	1º Quartil	Médio	3º Quartil
Administração Central	AC	3,00%	-	3,00%	4,00%	5,50%
Seguro e Garantia	SG	0,80%	-	0,80%	0,80%	1,00%
Risco	R	0,97%	-	0,97%	1,27%	1,27%
Despesas Financeiras	DF	0,59%	-	0,59%	1,23%	1,39%
Lucro	L	6,16%	-	6,16%	7,40%	8,96%
Tributos (impostos COFINS 3%, e PIS 0,65%)	CP	3,65%	-	3,65%	3,65%	3,65%
Tributos (ISS, variável de acordo com o município)	ISS	5,00%	-	0,00%	2,50%	5,00%
Tributos (Contribuição Previdenciária sobre a Receita Bruta - 0% ou 4,5% - Desoneração)	CPRB	4,50%	OK	0,00%	4,50%	4,50%
BDI SEM desoneração (Fórmula Acórdão TCU)	BDI PAD	22,47%	OK	20,34%	22,12%	25,00%
BDI COM desoneração	BDI DES	28,82%	OK			

Os valores de BDI foram calculados com o emprego da fórmula:

$$BDI.DES = \frac{(1+AC + S + R + G)*(1 + DF)*(1+L)}{(1-CP-ISS-CRPB)} - 1$$

Declaro para os devidos fins que, conforme legislação tributária municipal, a base de cálculo para Construção e Reforma de Edifícios, é de 100%, com a respectiva alíquota de 5%.

Declaro para os devidos fins que o regime de Contribuição Previdenciária sobre a Receita Bruta adotado para elaboração do orçamento foi COM Desoneração, e que esta é a alternativa mais adequada para a Administração Pública.

Observações:

LIMA CAMPOS / MA
Local

Lima Campos - MA, 18/10/2023.
Data

Responsável Técnico
Nome: ALYSSON CARLOS PEREIRA DA SILVA
Título: ENGENHEIRO CIVIL
CREA/CAU: 111895116-6
ART/RRT:

Responsável Tomador
Nome: DIRCE PRAZERES RODRIGUES
Cargo: Prefeita Municipal



**PROJETO DE REFORMA E/OU
AMPLIAÇÃO DE OBRAS PÚBLICAS –
LOTE 01: EDUCAÇÃO.**



**LIMA CAMPOS – MA
OUTUBRO / 2023**



RESUMO ORÇAMENTÁRIO



RESUMO DO ORÇAMENTO

OBRA:	REFORMA E/OU AMPLIAÇÃO DE OBRAS PÚBLICAS - LOTE I - EDUCAÇÃO.	DATA : 18/10/2023	L.S. Hora: 84,61%
DESCRIÇÃO:	REFORMA E/OU AMPLIAÇÃO DE OBRAS PÚBLICAS - LOTE I - EDUCAÇÃO.	BDI : 28,82%	L.S. Mês: 47,70%
LOCAL:	MUNICÍPIO DE LIMA CAMPOS - MA	FONTE	VERSÃO
CLIENTE:	PREFEITURA MUNICIPAL DE LIMA CAMPOS	ORSE	2023/09
UNIDADES:	1.0UND	SEINFRA	028 1 COM DESONERAÇÃO
VALOR POR UNIDADE:	R\$ 1.096.954,07	SINAPI	2023/09 COM DESONERAÇÃO
			REF.
			11/2023
			10/2023
			10/2023

CÓDIGO	DESCRIÇÃO	PREÇO TOTAL	%
1	REFORMA DA U. E. MARIA ADELINA DE SOUSA CHAGAS (ANEXO) - POV. SÃO JOSÉ DOS MOURAS	R\$ 119.388,34	10,88%
2	REFORMA DA U. E. SOCORRO TELES - POVOADO VILA NOVA	R\$ 187.404,07	17,08%
3	REFORMA DA FACHADA DA U. E. ZILMAR ALVES FIGUEIREDO - SEDE	R\$ 221.570,40	20,20%
4	REFORMA E AMPLIAÇÃO DA U. E. MARIA ADELINA DE SOUSA CHAGAS (DIGNA) - POV. SÃO JOSÉ DOS MOURAS	R\$ 283.331,12	25,83%
5	REFORMA E AMPLIAÇÃO DA U. E. LOURENÇO COIMBRA (DIGNA) - POV. SÃO LOURENÇO	R\$ 283.331,12	25,83%
6	PLACA DA OBRA	R\$ 1.929,02	0,18%
		VALOR BDI TOTAL:	R\$ 245.395,57 100,00%
		VALOR ORÇAMENTO:	R\$ 851.558,50
		VALOR TOTAL:	R\$ 1.096.954,07

 Alysson Carlos Pereira da Silva
 Engenheiro Civil
 CONFEA / CREA nº 111895116-6



MEMÓRIA DE CÁLCULO



MEMÓRIAS DE CÁLCULO

OBRA:	REFORMA E/OU AMPLIÇÃO DE OBRAS PÚBLICAS - LOTE I - EDUCAÇÃO.	DATA: 18/10/2023	L.S. Hora: 84,61%
DESCRIÇÃO:	REFORMA E/OU AMPLIÇÃO DE OBRAS PÚBLICAS - LOTE I - EDUCAÇÃO.	BDI: 28,82%	L.S. Mês: 47,70%
LOCAL:	MUNICÍPIO DE LIMA CAMPOS - MA	FONTE	VERSÃO
CLIENTE:	PREFEITURA MUNICIPAL DE LIMA CAMPOS	ORSE	2023/09
UNIDADES:	1.0UND	SEINFRA	028.1 COM DESONERAÇÃO
VALOR POR UNIDADE:	R\$ 1.096.954,07	SINAPI	2023/09 COM DESONERAÇÃO
			REF.
			11/2023
			10/2023
			10/2023

1.1.1. 97622 DEMOLIÇÃO DE ALVENARIA DE BLOCO FURADO, DE FORMA MANUAL, SEM REAPROVEITAMENTO. AF_09/2023 (M3)

		QTD
$(0,80+0,80*2,10)*0,15$	0,37000000	0,37
		0,37

1.1.2. 97650 REMOÇÃO DE TRAMA DE MADEIRA PARA COBERTURA, DE FORMA MANUAL, SEM REAPROVEITAMENTO. AF_09/2023 (M2)

		QTD
18,31*16,10	294,79000000	294,79
		294,79

1.1.3. 97647 REMOÇÃO DE TELHAS DE FIBROCIMENTO METÁLICA E CERÂMICA, DE FORMA MANUAL, SEM REAPROVEITAMENTO. AF_09/2023 (M2)

		QTD
18,31*16,10	294,79000000	294,79
		294,79

1.2.1. 103328 ALVENARIA DE VEDAÇÃO DE BLOCOS CERÂMICOS FURADOS NA HORIZONTAL DE 9X19X19CM (ESPESSURA 9CM) DE PAREDES COM ÁREA LÍQUIDA MAIOR OU IGUAL A 6M² COM VÃOS E ARGAMASSA DE ASSENTAMENTO COM PREPARO MANUAL. AF_06/2014 (M2)

		QTD
$((18,31*2)+(16,10*2))*2$	137,64000000	137,64
		137,64

1.2.2. 87878 CHAPISCO APLICADO EM ALVENARIAS E ESTRUTURAS DE CONCRETO INTERNAS, COM COLHER DE PEDREIRO. ARGAMASSA TRAÇO 1:3 COM PREPARO MANUAL. AF_06/2014 (M2)

		QTD
$((18,31*2)+(16,10*2))*2$	275,28000000	275,28
		275,28

1.2.3. 87530 REBOCO - MASSA ÚNICA, PARA RECEBIMENTO DE PINTURA, EM ARGAMASSA TRAÇO 1:2:8, PREPARO MANUAL, APLICADA MANUALMENTE EM FACES INTERNAS DE PAREDES, ESPESSURA DE 20MM, COM EXECUÇÃO DE TALISCAS. AF_06/2014 (M2)

		QTD
$((18,31*2)+(16,10*2))*2$	275,28000000	275,28
		275,28

1.3.1. 92544 TRAMA DE MADEIRA COMPOSTA POR TERÇAS PARA TELHADOS DE ATÉ 2 ÁGUAS PARA TELHA ESTRUTURAL DE FIBROCIMENTO, INCLUSO TRANSPORTE VERTICAL. AF_07/2019 (M2)

		QTD
$(18,31*16,10)*1,011$	298,03000000	298,03
		298,03

1.3.2. 94449 TELHAMENTO COM TELHA ONDULADA DE FIBRA DE VIDRO E = 0,6 MM, PARA TELHADO COM INCLINAÇÃO MAIOR QUE 10°, COM ATÉ 2 ÁGUAS, INCLUSO IÇAMENTO. AF_07/2019 (M2)

		QTD
$(18,31*16,10)*1,011$	298,03000000	298,03
		298,03

1.3.3. 96113 FORRO EM PLACAS DE GESSO, PARA AMBIENTES COMERCIAIS. AF_08/2023_PS (M2)

MEMÓRIAS DE CÁLCULO

OBRA:	REFORMA E/OU AMPLIAÇÃO DE OBRAS PÚBLICAS - LOTE I - EDUCAÇÃO.	DATA : 18/10/2023	L.S. Hora: 84,61%
DESCRIÇÃO:	REFORMA E/OU AMPLIAÇÃO DE OBRAS PÚBLICAS - LOTE I - EDUCAÇÃO.	BDI : 28,82%	L.S. Mês: 47,70%
LOCAL:	MUNICÍPIO DE LIMA CAMPOS - MA	FONTE	VERSÃO
CLIENTE:	PREFEITURA MUNICIPAL DE LIMA CAMPOS	ORSE	2023/09
UNIDADES:	1.0UND	SEINFRA	028.1 COM DESONERAÇÃO
VALOR POR UNIDADE:	R\$ 1.098.954,07	SINAPI	2023/06 COM DESONERAÇÃO
		REF.	11/2023
			10/2023
			10/2023

		QTD
294,72	294,72000000	294,72
		294,72

1.4.1. 88497 EMASSAMENTO COM MASSA LÁTEX, APLICAÇÃO EM PAREDE, DUAS DEMÃOS, LIXAMENTO MANUAL. AF_04/2023 (M2)

		QTD
(7,11*4+7,12*4+5,25*6 +4,96*3+5,29*4+3,00*2 +3,48+3,57*2+4,96+3,5 6+3,02)*3,00+(18,31*2 +16,10*2)*4,50	767,55000000	767,55
		767,55

1.4.2. 88489 PINTURA LÁTEX ACRÍLICA PREMIUM, APLICAÇÃO MANUAL EM PAREDES, DUAS DEMÃOS. AF_04/2023 (M2)

		QTD
(7,11*4+7,12*4+5,25*6 +4,96*3+5,29*4+3,00*2 +3,48+3,57*2+4,96+3,5 6+3,02)*3,00+(18,31*2 +16,10*2)*4,50	767,55000000	767,55
		767,55

1.5.1. 00037562 PORTAO DE CORRER EM GRADIL FIXO DE BARRA DE FERRO CHATA DE 3 X 1/4" NA VERTICAL, SEM REQUADRO, ACABAMENTO NATURAL, COM TRILHOS E ROLDANAS (M2)

		QTD
3,48*2,30	8,00000000	8,00
		8,00

1.5.2. S02450 Limpeza geral (m2)

		QTD
18,31*16,10	294,79000000	294,79
		294,79

1.1. 99059 LOCAÇÃO CONVENCIONAL DE OBRA, UTILIZANDO GABARITO DE TÁBUAS CORRIDAS PONTALETADAS A CADA 2,00M - 2 UTILIZAÇÕES. AF_10/2018 (M)

		QTD
14,50+12,15+16,89+4,70+2,55	50,79000000	50,79
		50,79

2.1.2. 97622 DEMOLIÇÃO DE ALVENARIA DE BLOCO FURADO, DE FORMA MANUAL, SEM REAPROVEITAMENTO. AF_09/2023 (M3)

		QTD
(2,17+1,09+2,02+1,50+1,20+2,10+0,80*2,30)*0,15	1,79000000	1,79
		1,79

2.1.3. 97633 DEMOLIÇÃO DE REVESTIMENTO CERÂMICO, DE FORMA MANUAL, SEM REAPROVEITAMENTO. AF_09/2023 (M2)

		QTD
45,81+17,45+5,72+6,44	75,42000000	75,42
		75,42

2.1.4. 97650 REMOÇÃO DE TRAMA DE MADEIRA PARA COBERTURA, DE FORMA MANUAL, SEM

A

MEMÓRIAS DE CÁLCULO

OBRA:	REFORMA E/OU AMPLIÇÃO DE OBRAS PÚBLICAS - LOTE I - EDUCAÇÃO.	DATA : 18/10/2023	L.S. Hora: 84,61%
DESCRIÇÃO:	REFORMA E/OU AMPLIÇÃO DE OBRAS PÚBLICAS - LOTE I - EDUCAÇÃO.	BDI : 28,82%	L.S. Mês: 47,70%
LOCAL:	MUNICÍPIO DE LIMA CAMPOS - MA	FORTE	VERSÃO
CLIENTE:	PREFEITURA MUNICIPAL DE LIMA CAMPOS	ORSE	2023/09
UNIDADES:	1.0UND	SEINFRA	028.1 COM DESONERAÇÃO
VALOR POR UNIDADE:	R\$ 1.096.954,07	SINAPI	2023/09 COM DESONERAÇÃO
			REF.
			11/2023
			10/2023
			10/2023

REAPROVEITAMENTO. AF_09/2023 (M2)

		QTD
14,50*6,15	89,18000000	89,18
		89,18

2.1.5. 97647 REMOÇÃO DE TELHAS DE FIBROCIMENTO METÁLICA E CERÂMICA, DE FORMA MANUAL, SEM REAPROVEITAMENTO. AF_09/2023 (M2)

		QTD
14,50*6,15	89,18000000	89,18
		89,18

2.2.1. 93358 ESCAVAÇÃO MANUAL DE VALA COM PROFUNDIDADE MENOR OU IGUAL A 1,30 M. AF_02/2021 (M3)

		QTD
((5,85+16,89+4,55+2,40+1,30+3,15*2+3,00+3,00*4+6,50+2,00)*0,40*0,80)	19,45000000	19,45
		19,45

2.2.2. 100982 CARGA, MANOBRA E DESCARGA DE ENTULHO EM CAMINHÃO BASCULANTE 10 M³ - CARGA COM ESCAVADEIRA HIDRÁULICA (CAÇAMBA DE 0,80 M³ / 111 HP) E DESCARGA LIVRE (UNIDADE: M3). AF_07/2020 (M3)

		QTD
19,45+1,79+(75,42*0,5)	58,95000000	58,95
		58,95

2.3.1. 102487 CONCRETO CICLOPICO FCK=10MPA 30% PEDRA DE MAO INCLUSIVE LANCAMENTO (M3)

		QTD
((5,85+16,89+4,55+2,40+1,30+3,15*2+3,00+3,00*4+6,50+2,00)*0,40*0,80)	19,45000000	19,45
		19,45

2.3.2. 104488 VIGA INFERIOR - COMPOSIÇÃO PARAMÉTRICA PARA EXECUÇÃO DE ESTRUTURAS DE CONCRETO ARMADO, PARA EDIFICAÇÃO INSTITUCIONAL TÉRREA, FCK = 25 MPA. AF_11/2022 (M3)

		QTD
((5,85+16,89+4,55+2,40+1,30+3,15*2+3,00+3,00*4+6,50+2,00)*0,20*0,15)	1,82000000	1,82
		1,82

2.3.3. 104488 PILAR - COMPOSIÇÃO PARAMÉTRICA PARA EXECUÇÃO DE ESTRUTURAS DE CONCRETO ARMADO, PARA EDIFICAÇÃO INSTITUCIONAL TÉRREA, FCK = 25 MPA. AF_11/2022 (M3)

		QTD
(19*0,15*0,25)	0,71000000	0,71
		0,71

2.3.4. 104488 VIGA SUPERIOR - COMPOSIÇÃO PARAMÉTRICA PARA EXECUÇÃO DE ESTRUTURAS DE CONCRETO ARMADO, PARA EDIFICAÇÃO INSTITUCIONAL TÉRREA, FCK = 25 MPA. AF_11/2022 (M3)

		QTD
((5,85+16,89+4,55+2,40+1,30+3,15*2+3,00+3,00*4+6,50+2,00)*0,20*0,15)	1,82000000	1,82
		1,82

MEMÓRIAS DE CÁLCULO

MEMÓRIAS DE CÁLCULO		DATA : 18/10/2023	L.S. Hora: 84,61%
OBRA:	REFORMA E/OU AMPLIÇÃO DE OBRAS PÚBLICAS - LOTE I - EDUCAÇÃO.	BDI : 28,82%	L.S. Mês: 47,70%
DESCRIÇÃO:	REFORMA E/OU AMPLIÇÃO DE OBRAS PÚBLICAS - LOTE I - EDUCAÇÃO.	FONTE	VERSÃO
LOCAL:	MUNICÍPIO DE LIMA CAMPOS - MA	ORSE	2023/09
CLIENTE:	PREFEITURA MUNICIPAL DE LIMA CAMPOS	SEINFRA	028 1 COM DESONERAÇÃO
UNIDADES:	1,0UND	SINAPI	2023/09 COM DESONERAÇÃO
VALOR POR UNIDADE:	R\$ 1.096.954,07	REF.	11/2023
			10/2023
			10/2023

2.4.1. 103328 ALVENARIA DE VEDAÇÃO DE BLOCOS CERÂMICOS FURADOS NA HORIZONTAL DE 9X19X19CM (ESPESSURA 9CM) DE PAREDES COM ÁREA LÍQUIDA MAIOR OU IGUAL A 6M² COM VÃOS E ARGAMASSA DE ASSENTAMENTO COM PREPARO MANUAL. AF_06/2014 (M2)

			QTD
	$((5,85+16,89+4,55+2,40+1,30+3,15*2+3,00+3,00*4+6,50+2,00)*3,20)$	194,53000000	194,53
			194,53

2.4.2. 87878 CHAPISCO APLICADO EM ALVENARIAS E ESTRUTURAS DE CONCRETO INTERNAS, COM COLHER DE PEDREIRO. ARGAMASSA TRAÇO 1:3 COM PREPARO MANUAL. AF_06/2014 (M2)

			QTD
	$((5,85+16,89+4,55+2,40+1,30+3,15*2+3,00+3,00*4+6,50+2,00)*3,20*2)$	389,06000000	389,06
			389,06

2.4.3. 87528 EMBOÇO, PARA RECEBIMENTO DE CERÂMICA, EM ARGAMASSA TRAÇO 1:2:8, PREPARO MANUAL, APLICADO MANUALMENTE EM FACES INTERNAS DE PAREDES, PARA AMBIENTE COM ÁREA MENOR QUE 5M2, ESPESSURA DE 20MM, COM EXECUÇÃO DE TALISCAS. AF_06/2014 (M2)

			QTD
	$((3,00*2+3,15*2+3,00*4+6,00+2,00)*3,00)$	96,90000000	96,90
			96,90

2.4.4. 87530 REBOCO - MASSA ÚNICA, PARA RECEBIMENTO DE PINTURA, EM ARGAMASSA TRAÇO 1:2:8, PREPARO MANUAL, APLICADA MANUALMENTE EM FACES INTERNAS DE PAREDES, ESPESSURA DE 20MM, COM EXECUÇÃO DE TALISCAS. AF_06/2014 (M2)

			QTD
	(389,06-96,90)	292,16000000	292,16
			292,16

2.4.5. 87267 REVESTIMENTO CERÂMICO PARA PAREDES INTERNAS COM PLACAS TIPO ESMALTADA EXTRA DE MENSÕES 20X20 CM APLICADAS A MEIA ALTURA DAS PAREDES. AF_02/2023_PE (M2)

			QTD
	$((3,00*2+3,15*2+3,00*4+6,00+2,00)*3,00)$	96,90000000	96,90
			96,90

2.5.1. 92544 TRAMA DE MADEIRA COMPOSTA POR TERÇAS PARA TELHADOS DE ATÉ 2 ÁGUAS PARA TELHA ESTRUTURAL DE FIBROCIMENTO, INCLUSO TRANSPORTE VERTICAL. AF_07/2019 (M2)

			QTD
	$45,81+17,45+5,72+3,44+45,81+9,00+37,38+8,55+2,56+2,30+3,40*1,011$	181,46000000	181,46
			181,46

2.5.2. 94449 TELHAMENTO COM TELHA ONDULADA DE FIBRA DE VIDRO E = 0,6 MM, PARA TELHADO COM INCLINAÇÃO MAIOR QUE 10°, COM ATÉ 2 ÁGUAS, INCLUSO IÇAMENTO. AF_07/2019 (M2)

			QTD
	$45,81+17,45+5,72+3,44+45,81+9,00+37,38+8,55+2,56+2,30+3,40*1,011$	181,46000000	181,46
			181,46

MEMÓRIAS DE CÁLCULO

OBRA:	REFORMA E/OU AMPLIÇÃO DE OBRAS PÚBLICAS - LOTE I - EDUCAÇÃO.	DATA: 18/10/2023	L.S. Hora: 84,61%
DESCRIÇÃO:	REFORMA E/OU AMPLIÇÃO DE OBRAS PÚBLICAS - LOTE I - EDUCAÇÃO.	BDI: 28,82%	L.S. Mês: 47,70%
LOCAL:	MUNICÍPIO DE LIMA CAMPOS - MA	FONTE	VERSÃO
CLIENTE:	PREFEITURA MUNICIPAL DE LIMA CAMPOS	ORSE	2023/09
UNIDADES:	1,0UND	SEINFRA	028.1 COM DESONERAÇÃO
VALOR POR UNIDADE:	R\$ 1.098.954,07	SINAPI	2023/09 COM DESONERAÇÃO
			REF.
			11/2023
			10/2023
			10/2023

2.5.3. 96113 FORRO EM PLACAS DE GESSO, PARA AMBIENTES COMERCIAIS. AF_08/2023_PS (M2)

		QTD
45,81+17,45+5,72+3,4 4+45,81+9,00+37,38+8 .55+2,56+2,30+3,40	181,42000000	181,42
		181,42

2.6.1. 87692 CONTRAPISO EM ARGAMASSA TRAÇO 1:4 (CIMENTO E AREIA), PREPARO MANUAL, APLICADO EM ÁREAS SECAS SOBRE LAJE, NÃO ADERIDO, ACABAMENTO NÃO REFORÇADO, ESPESSURA 5CM. AF_07/2021 (M2)

		QTD
45,81+17,45+5,72+3,4 4+45,81+9,00+37,38+8 .55+2,56+2,30+3,40	181,42000000	181,42
		181,42

2.6.2. 87257 REVESTIMENTO CERÂMICO PARA PISO COM PLACAS TIPO ESMALTADA EXTRA DE DIMENSÕES 60X60 CM APLICADA EM AMBIENTES DE ÁREA MAIOR QUE 10 M2. AF_02/2023_PE (M2)

		QTD
45,81+17,45+5,72+3,44 44+45,81+9,00+37,38+8,55+2,56+2,30+3,40*1,011	181,46000000	181,46
		181,46

2.6.3. 98695 SOLEIRA GRANITO (M)

		QTD
0,80*4+1,20	4,40000000	4,40
		4,40

2.6.4. 101749 PISO CIMENTADO, TRAÇO 1:3 (CIMENTO E AREIA), ACABAMENTO LISO, ESPESSURA 4,0 CM, PREPARO MECÂNICO DA ARGAMASSA. AF_09/2020 (M2)

		QTD
14,50*5,70	82,65000000	82,65
		82,65

2.7.1. 94287 EXECUÇÃO DE SARJETA DE CONCRETO USINADO, MOLDADA IN LOCO EM TRECHO RETO, 30 CM BASE X 10 CM ALTURA. AF_06/2016 (M)

		QTD
14,50	14,50000000	14,50
		14,50

2.8.1. 90843 KIT DE PORTA DE MADEIRA PARA PINTURA, SEMI-OCA (LEVE OU MÉDIA), PADRÃO MÉDIO, 80X210CM, ESPESSURA DE 3,5CM, ITENS INCLUSOS: DOBRADIÇAS, MONTAGEM E INSTALAÇÃO DO BATENTE, FECHADURA COM EXECUÇÃO DO FURO - FORNECIMENTO E INSTALAÇÃO. AF_12/2019 (UN)

		QTD
2,00	2,00000000	2,00
		2,00

2.8.2. 00034377 JANELA BASCULANTE, EM ALUMINIO PERFIL 20, 80 X 60 CM (A X L), 4 FLS (1 FIXA E 3 MOVEIS), ACABAMENTO BRANCO OU BRILHANTE, BATENTE DE 3 A 4 CM, COM VIDRO 4 MM, SEM GUARNICAO (UN)

		QTD
1,00	1,00000000	1,00
		1,00

MEMÓRIAS DE CÁLCULO

OBRA:	REFORMA E/OU AMPLIÇÃO DE OBRAS PÚBLICAS - LOTE I - EDUCAÇÃO.	DATA : 18/10/2023	L.S. Hora: 84,61%
DESCRIÇÃO:	REFORMA E/OU AMPLIÇÃO DE OBRAS PÚBLICAS - LOTE I - EDUCAÇÃO.	BDI : 28,82%	L.S. Mês: 47,70%
LOCAL:	MUNICÍPIO DE LIMA CAMPOS - MA	FORTE	VERSÃO
CLIENTE:	PREFEITURA MUNICIPAL DE LIMA CAMPOS	ORSE	2023/09
UNIDADES:	1.0UND	SEINFRA	028 1 COM DESONERAÇÃO
VALOR POR UNIDADE:	R\$ 1.096.954,07	SINAPI	2023/09 COM DESONERAÇÃO
			REF.
			11/2023
			10/2023
			10/2023

2.8.3. 94570 JANELA DE ALUMÍNIO DE CORRER COM 2 FOLHAS PARA VIDROS, COM VIDROS, BATENTE, ACABAMENTO COM ACETATO OU BRILHANTE E FERRAGENS. EXCLUSIVE ALIZAR E CONTRAMARCO. FORNECIMENTO E INSTALAÇÃO. AF_12/2019 (M2)

		QTD
1,20*0,50	0,60000000	0,60
		0,60

2.9.1. 104473 COMPOSIÇÃO PARAMÉTRICA DE PONTO ELÉTRICO DE ILUMINAÇÃO, COM INTERRUPTOR SIMPLES, EM EDIFÍCIO RESIDENCIAL COM ELETRODUTO EMBUTIDO EM RASGOS NAS PAREDES, INCLUSO TOMADA, ELETRODUTO, CABO, RASGO E CHUMBAMENTO (SEM LUMINÁRIA E LÂMPADA). AF_11/2022 (UN)

		QTD
5,00	5,00000000	5,00
		5,00

2.9.2. 104475 COMPOSIÇÃO PARAMÉTRICA DE PONTO ELÉTRICO DE TOMADA DE USO GERAL 2P+T (10A/250V) EM EDIFÍCIO RESIDENCIAL COM ELETRODUTO EMBUTIDO EM RASGOS NAS PAREDES, INCLUSO TOMADA, ELETRODUTO, CABO, RASGO, QUEBRA E CHUMBAMENTO. AF_11/2022 (UN)

		QTD
3,00	3,00000000	3,00
		3,00

2.10.1. 89957 PONTO DE CONSUMO TERMINAL DE ÁGUA FRIA (SUBRAMAL) COM TUBULAÇÃO DE PVC, DN 25 MM, INSTALADO EM RAMAL DE ÁGUA, INCLUSOS RASGO E CHUMBAMENTO EM ALVENARIA. AF_12/2014 (UN)

		QTD
6,00	6,00000000	6,00
		6,00

2.11.1. 89713 TUBO PVC, SERIE NORMAL, ESGOTO PREDIAL, DN 75 MM, FORNECIDO E INSTALADO EM RAMAL DE DESCARGA OU RAMAL DE ESGOTO SANITÁRIO. AF_08/2022 (M)

		QTD
12,00	12,00000000	12,00
		12,00

2.11.2. 89707 CAIXA SIFONADA, PVC, DN 100 X 100 X 50 MM, JUNTA ELÁSTICA, FORNECIDA E INSTALADA EM RAMAL DE DESCARGA OU EM RAMAL DE ESGOTO SANITÁRIO. AF_08/2022 (UN)

		QTD
3,00	3,00000000	3,00
		3,00

2.12.1. 86874 TANQUE DE LOUÇA BRANCA SUSPENSO, 18L OU EQUIVALENTE - FORNECIMENTO E INSTALAÇÃO. AF_01/2020 (UN)

		QTD
1,00	1,00000000	1,00
		1,00

2.12.2. 86931 VASO SANITÁRIO SIFONADO COM CAIXA ACOPLADA LOUÇA BRANCA, INCLUSO ENGATE FLEXÍVEL EM PLÁSTICO BRANCO, 1/2 X 40CM - FORNECIMENTO E INSTALAÇÃO. AF_01/2020 (UN)

		QTD
2,00	2,00000000	2,00
		2,00

2.12.3. 86895 BANCADA DE GRANITO CINZA POLIDO, DE 0,50 X 0,60 M, PARA LAVATÓRIO - FORNECIMENTO E INSTALAÇÃO. AF_01/2020 (UN)

MEMÓRIAS DE CÁLCULO

OBRA:	REFORMA E/OU AMPLIÇÃO DE OBRAS PÚBLICAS - LOTE I - EDUCAÇÃO.	DATA : 18/10/2023	L.S. Hora: 84,61%
DESCRIÇÃO:	REFORMA E/OU AMPLIÇÃO DE OBRAS PÚBLICAS - LOTE I - EDUCAÇÃO.	BDI : 28,82%	L.S. Mês: 47,70%
LOCAL:	MUNICÍPIO DE LIMA CAMPOS - MA	FONTE	VERSÃO
CLIENTE:	PREFEITURA MUNICIPAL DE LIMA CAMPOS	ORSE	2023/09
UNIDADES:	1.0UND	SEINFRA	028 1 COM DESONERAÇÃO
VALOR POR UNIDADE:	R\$ 1.096.954,07	SINAPI	2023/09 COM DESONERAÇÃO
			REF.
			11/2023
			10/2023
			10/2023

		QTD
3,00	3,00000000	3,00
		3,00

2.12.4. 86943 LAVATÓRIO LOUÇA BRANCA SUSPENSO, 29,5 X 39CM OU EQUIVALENTE, PADRÃO POPULAR, INCLUSO SIFÃO FLEXÍVEL EM PVC, VÁLVULA E ENGATE FLEXÍVEL 30CM EM PLÁSTICO E TORNEIRA CROMADA DE MESA, PADRÃO POPULAR - FORNECIMENTO E INSTALAÇÃO. AF_01/2020 (UN)

		QTD
3,00	3,00000000	3,00
		3,00

2.12.5. 00036204 BARRA DE APOIO RETA, EM ACO INOX POLIDO, COMPRIMENTO 60CM, DIAMETRO MINIMO 3 CM (UN)

		QTD
1,00	1,00000000	1,00
		1,00

2.13.1. 88497 EMASSAMENTO COM MASSA LÁTEX, APLICAÇÃO EM PAREDE, DUAS DEMÃOS, LIXAMENTO MANUAL. AF_04/2023 (M2)

		QTD
(((6,21+7,83*4+5,85*5+3,15+3,15*2+4,26+4,55+2,40+1,30+4,19*2+2,70+2,10+2,10*2+2,13*2+2,89*2+1,10)*3,00)+(14,34+12,15+7,98+2,41+4,70)*4,20)	526,42000000	526,42
		526,42

2.13.2. 88489 PINTURA LÁTEX ACRÍLICA PREMIUM, APLICAÇÃO MANUAL EM PAREDES, DUAS DEMÃOS. AF_04/2023 (M2)

		QTD
(((6,21+7,83*4+5,85*5+3,15+3,15*2+4,26+4,55+2,40+1,30+4,19*2+2,70+2,10+2,10*2+2,13*2+2,89*2+1,10)*3,00)+(14,34+12,15+7,98+2,41+4,70)*4,20)	526,42000000	526,42
		526,42

2.14.1. S02450 Limpeza geral (m2)

		QTD
186,77	186,77000000	186,77
		186,77

3.1.1. MERCADO FACHADA DA ESCOLA EM ACM (UND)

		QTD
1,00	1,00000000	1,00
		1,00

4.1.1. 99059 LOCAÇÃO CONVENCIONAL DE OBRA, UTILIZANDO GABARITO DE TÁBUAS CORRIDAS PONTALETADAS A CADA 2,00M - 2 UTILIZAÇÕES. AF_10/2018 (M)

		QTD
(10+5+5+10)*2	60,00000000	60,00

MEMÓRIAS DE CÁLCULO

OBRA:	REFORMA E/OU AMPLIÇÃO DE OBRAS PÚBLICAS - LOTE I - EDUCAÇÃO.	DATA: 18/10/2023	L.S. Hora: 84,61%
DESCRIÇÃO:	REFORMA E/OU AMPLIÇÃO DE OBRAS PÚBLICAS - LOTE I - EDUCAÇÃO.	BDI: 28,82%	L.S. Mês: 47,70%
LOCAL:	MUNICÍPIO DE LIMA CAMPOS - MA	FONTE	VERSÃO
CLIENTE:	PREFEITURA MUNICIPAL DE LIMA CAMPOS	ORSE	2023/09
UNIDADES:	1.0UND	SEINFRA	028.1 COM DESONERAÇÃO
VALOR POR UNIDADE:	R\$ 1.096.954,07	SINAPI	2023/09 COM DESONERAÇÃO
			REF.
			11/2023
			10/2023
			10/2023

		QTD
		60,00

4.2.1. 93358 ESCAVAÇÃO MANUAL DE VALA COM PROFUNDIDADE MENOR OU IGUAL A 1,30 M. AF_02/2021 (M3)

		QTD
$((5+8,25+5)*0,80*0,30)*2$	8,76000000	8,76
		8,76

4.2.2. 100982 CARGA, MANOBRA E DESCARGA DE ENTULHO EM CAMINHÃO BASCULANTE 10 M³ - CARGA COM ESCAVADEIRA HIDRÁULICA (CAÇAMBA DE 0,80 M³ / 111 HP) E DESCARGA LIVRE (UNIDADE: M3). AF_07/2020 (M3)

		QTD
$((41*0,4)*2)+8,75$	41,55000000	41,55
		41,55

4.3.1. 102487 CONCRETO CICLOPICO FCK=10MPA 30% PEDRA DE MAO INCLUSIVE LANCAMENTO (M3)

		QTD
$((5+8,25+5)*0,80*0,30)*2$	8,76000000	8,76
		8,76

4.3.2. 104488 VIGA INFERIOR - COMPOSIÇÃO PARAMÉTRICA PARA EXECUÇÃO DE ESTRUTURAS DE CONCRETO ARMADO, PARA EDIFICAÇÃO INSTITUCIONAL TÉRREA, FCK = 25 MPA. AF_11/2022 (M3)

		QTD
$((5+8,25+5)*0,15*0,25)*2$	1,37000000	1,37
		1,37

4.3.3. 104488 PILAR - COMPOSIÇÃO PARAMÉTRICA PARA EXECUÇÃO DE ESTRUTURAS DE CONCRETO ARMADO, PARA EDIFICAÇÃO INSTITUCIONAL TÉRREA, FCK = 25 MPA. AF_11/2022 (M3)

		QTD
$((4*0,15*0,25)*7)*2$	2,10000000	2,10
		2,10

4.3.4. 104488 VIGA SUPERIOR - COMPOSIÇÃO PARAMÉTRICA PARA EXECUÇÃO DE ESTRUTURAS DE CONCRETO ARMADO, PARA EDIFICAÇÃO INSTITUCIONAL TÉRREA, FCK = 25 MPA. AF_11/2022 (M3)

		QTD
1,37	1,37000000	1,37
		1,37

4.4.1. 103328 ALVENARIA DE VEDAÇÃO DE BLOCOS CERÂMICOS FURADOS NA HORIZONTAL DE 9X19X19CM (ESPESSURA 9CM) DE PAREDES COM ÁREA LÍQUIDA MAIOR OU IGUAL A 6M² COM VÃOS E ARGAMASSA DE ASSENTAMENTO COM PREPARO MANUAL. AF_06/2014 (M2)

		QTD
$((5+8,25+5)*4)*2$	146,00000000	146,00
		146,00

4.4.2. 87878 CHAPISCO APLICADO EM ALVENARIAS E ESTRUTURAS DE CONCRETO INTERNAS, COM COLHER DE PEDREIRO. ARGAMASSA TRAÇO 1:3 COM PREPARO MANUAL. AF_06/2014 (M2)

		QTD
146*2	292,00000000	292,00
		292,00

4.4.3. 87530 REBOCO - MASSA ÚNICA, PARA RECEBIMENTO DE PINTURA, EM ARGAMASSA TRAÇO 1:2:8, PREPARO MANUAL, APLICADA MANUALMENTE EM FACES INTERNAS DE PAREDES, ESPESSURA DE 20MM, COM



MEMÓRIAS DE CÁLCULO

OBRA:	REFORMA E/OU AMPLIAÇÃO DE OBRAS PÚBLICAS - LOTE I - EDUCAÇÃO.	DATA : 18/10/2023	L.S. Hora: 84,61%
DESCRIÇÃO:	REFORMA E/OU AMPLIAÇÃO DE OBRAS PÚBLICAS - LOTE I - EDUCAÇÃO.	BDI : 28,82%	L.S. Mês: 47,70%
LOCAL:	MUNICÍPIO DE LIMA CAMPOS - MA	FONTE	VERSÃO
CLIENTE:	PREFEITURA MUNICIPAL DE LIMA CAMPOS	ORSE	2023/09
UNIDADES:	1.0UND	SEINFRA	028.1 COM DESONERAÇÃO
VALOR POR UNIDADE:	R\$ 1.096.954,07	SINAPI	2023/09 COM DESONERAÇÃO
			REF.
			11/2023
			10/2023
			10/2023

EXECUÇÃO DE TALISCAS. AF_06/2014 (M2)

		QTD
146*2	292,00000000	292,00
		292,00

4.5.1. 102487 CONCRETO CICLOPICO FCK=10MPA 30% PEDRA DE MAO INCLUSIVE LANCAMENTO (M3)

		QTD
(110+65)*0,80*0,30	42,00000000	42,00
		42,00

4.5.2. 104488 VIGA INFERIOR - COMPOSIÇÃO PARAMÉTRICA PARA EXECUÇÃO DE ESTRUTURAS DE CONCRETO ARMADO, PARA EDIFICAÇÃO INSTITUCIONAL TÉRREA, FCK = 25 MPA. AF_11/2022 (M3)

		QTD
(110+65)*0,15*0,30	7,88000000	7,88
		7,88

4.5.3. 104488 PILAR - COMPOSIÇÃO PARAMÉTRICA PARA EXECUÇÃO DE ESTRUTURAS DE CONCRETO ARMADO, PARA EDIFICAÇÃO INSTITUCIONAL TÉRREA, FCK = 25 MPA. AF_11/2022 (M3)

		QTD
(3*0,15*0,25)*58	6,53000000	6,53
		6,53

4.5.4. 104488 VIGA SUPERIOR - COMPOSIÇÃO PARAMÉTRICA PARA EXECUÇÃO DE ESTRUTURAS DE CONCRETO ARMADO, PARA EDIFICAÇÃO INSTITUCIONAL TÉRREA, FCK = 25 MPA. AF_11/2022 (M3)

		QTD
(110+65)*0,10*0,20	3,50000000	3,50
		3,50

4.6.1. 103328 ALVENARIA DE VEDAÇÃO DE BLOCOS CERÂMICOS FURADOS NA HORIZONTAL DE 9X19X19CM (ESPESSURA 9CM) DE PAREDES COM ÁREA LÍQUIDA MAIOR OU IGUAL A 6M² COM VÃOS E ARGAMASSA DE ASSENTAMENTO COM PREPARO MANUAL. AF_06/2014 (M2)

		QTD
110+65*2,5	272,50000000	272,50
		272,50

4.6.2. 87878 CHAPISCO APLICADO EM ALVENARIAS E ESTRUTURAS DE CONCRETO INTERNAS, COM COLHER DE PEDREIRO. ARGAMASSA TRAÇO 1:3 COM PREPARO MANUAL. AF_06/2014 (M2)

		QTD
272,5*2	545,00000000	545,00
		545,00

4.6.3. 87530 REBOCO - MASSA ÚNICA, PARA RECEBIMENTO DE PINTURA, EM ARGAMASSA TRAÇO 1:2:8, PREPARO MANUAL, APLICADA MANUALMENTE EM FACES INTERNAS DE PAREDES, ESPESSURA DE 20MM, COM EXECUÇÃO DE TALISCAS. AF_06/2014 (M2)

		QTD
272,5*2	545,00000000	545,00
		545,00

4.7.1. 92542 TRAMA DE MADEIRA COMPOSTA POR RIPAS, CAIBROS E TERÇAS PARA TELHADOS DE MAIS QUE 2 ÁGUAS PARA TELHA CERÂMICA CAPA-CANAL, INCLUSO TRANSPORTE VERTICAL. AF_07/2019 (M2)

		QTD
(5*8,25)*2	82,50000000	82,50

MEMÓRIAS DE CÁLCULO

OBRA:	REFORMA E/OU AMPLIÇÃO DE OBRAS PÚBLICAS - LOTE I - EDUCAÇÃO.	DATA : 18/10/2023	L.S. Hora: 84,61%
DESCRIÇÃO:	REFORMA E/OU AMPLIÇÃO DE OBRAS PÚBLICAS - LOTE I - EDUCAÇÃO.	BDI : 28,82%	L.S. Mês: 47,70%
LOCAL:	MUNICÍPIO DE LIMA CAMPOS - MA	FONTE	VERSÃO
CLIENTE:	PREFEITURA MUNICIPAL DE LIMA CAMPOS	ORSE	2023/09
UNIDADES:	1.0UND	SEINFRA	028.1 COM DESONERAÇÃO
VALOR POR UNIDADE:	R\$ 1.096.954,07	SINAPI	2023/09 COM DESONERAÇÃO
			REF.
			11/2023
			10/2023
			10/2023

	QTD
	82,50

4.7.2. 94449 TELHAMENTO COM TELHA ONDULADA DE FIBRA DE VIDRO E = 0,6 MM, PARA TELHADO COM INCLINAÇÃO MAIOR QUE 10°, COM ATÉ 2 ÁGUAS, INCLUSO IÇAMENTO. AF_07/2019 (M2)

	QTD
(5*8,25)*2	82,50000000
	82,50

4.7.3. 96113 FORRO EM PLACAS DE GESSO, PARA AMBIENTES COMERCIAIS. AF_08/2023_PS (M2)

	QTD
(5*8,25)*2	82,50000000
	82,50

4.8.1. 87692 CONTRAPISO EM ARGAMASSA TRAÇO 1:4 (CIMENTO E AREIA), PREPARO MANUAL, APLICADO EM ÁREAS SECAS SOBRE LAJE, NÃO ADERIDO, ACABAMENTO NÃO REFORÇADO, ESPESSURA 5CM. AF_07/2021 (M2)

	QTD
(5*8,25)*2	82,50000000
	82,50

4.8.2. 87257 REVESTIMENTO CERÂMICO PARA PISO COM PLACAS TIPO ESMALTADA EXTRA DE DIMENSÕES 60X60 CM APLICADA EM AMBIENTES DE ÁREA MAIOR QUE 10 M2. AF_02/2023_PE (M2)

	QTD
(5*8,25)*2	82,50000000
	82,50

4.8.3. 98695 SOLEIRA GRANITO (M)

	QTD
0,80*2	1,60000000
	1,60

4.9.1. 90823 PORTA DE MADEIRA PARA PINTURA, SEMI-OCA (LEVE OU MÉDIA), 90X210CM, ESPESSURA DE 3,5CM, INCLUSO DOBRADIÇAS - FORNECIMENTO E INSTALAÇÃO. AF_12/2019 (UN)

	QTD
2,00	2,00000000
	2,00

4.9.2. 00034377 JANELA BASCULANTE, EM ALUMINIO PERFIL 20, 80 X 60 CM (A X L), 4 FLS (1 FIXA E 3 MOVEIS), ACABAMENTO BRANCO OU BRILHANTE, BATENTE DE 3 A 4 CM, COM VIDRO 4 MM, SEM GUARNICAO (UN)

	QTD
2*2	4,00000000
	4,00

4.10.1. 104473 COMPOSIÇÃO PARAMÉTRICA DE PONTO ELÉTRICO DE ILUMINAÇÃO, COM INTERRUPTOR SIMPLES, EM EDIFÍCIO RESIDENCIAL COM ELETRODUTO EMBUTIDO EM RASGOS NAS PAREDES, INCLUSO TOMADA, ELETRODUTO, CABO, RASGO E CHUMBAMENTO (SEM LUMINÁRIA E LÂMPADA). AF_11/2022 (UN)

	QTD
8*2	16,00000000
	16,00

4.10.2. 104475 COMPOSIÇÃO PARAMÉTRICA DE PONTO ELÉTRICO DE TOMADA DE USO GERAL 2P+T (10A/250V) EM EDIFÍCIO RESIDENCIAL COM ELETRODUTO EMBUTIDO EM RASGOS NAS PAREDES, INCLUSO TOMADA,

MEMÓRIAS DE CÁLCULO

OBRA: REFORMA E/OU AMPLIAÇÃO DE OBRAS PÚBLICAS - LOTE I - EDUCAÇÃO.		DATA : 18/10/2023	L.S. Hora: 84,61%
DESCRIÇÃO: REFORMA E/OU AMPLIAÇÃO DE OBRAS PÚBLICAS - LOTE I - EDUCAÇÃO.		BDI : 28,82%	L.S. Mês: 47,70%
LOCAL:	MUNICÍPIO DE LIMA CAMPOS - MA	FONTE	VERSÃO
CLIENTE:	PREFEITURA MUNICIPAL DE LIMA CAMPOS	ORSE	2023/09
UNIDADES:	1.0UND	SEINFRA	028 1 COM DESONERAÇÃO
VALOR POR UNIDADE:	R\$ 1.096.954,07	SINAPI	2023/09 COM DESONERAÇÃO
			REF.
			11/2023
			10/2023
			10/2023

ELETRODUTO, CABO, RASGO, QUEBRA E CHUMBAMENTO. AF_11/2022 (UN)

			QTD
3*2	6,00000000		6,00
			6,00

4.11.1. 88497 EMASSAMENTO COM MASSA LÁTEX, APLICAÇÃO EM PAREDE, DUAS DEMÃOS, LIXAMENTO MANUAL. AF_04/2023 (M2)

			QTD
650,00	650,00000000		650,00
			650,00

4.11.2. 88489 PINTURA LÁTEX ACRÍLICA PREMIUM, APLICAÇÃO MANUAL EM PAREDES, DUAS DEMÃOS. AF_04/2023 (M2)

			QTD
32,80*4*2*3,00+9,55*1 3*3,00+13,41*4*3,00+4 .35*6*3,00+3,30*3,00+ 32,00*4,00	1.536,77000000 0		1.536,77
			1.536,77

4.12.1. S02450 Limpeza geral (m2)

			QTD
55*35	1.925,00000000 0		1.925,00
			1.925,00

5.1.1. 99059 LOCAÇÃO CONVENCIONAL DE OBRA, UTILIZANDO GABARITO DE TÁBUAS CORRIDAS PONTALETADAS A CADA 2,00M - 2 UTILIZAÇÕES. AF_10/2018 (M)

			QTD
(10+5+5+10)*2	60,00000000		60,00
			60,00

5.2.1. 93358 ESCAVAÇÃO MANUAL DE VALA COM PROFUNDIDADE MENOR OU IGUAL A 1,30 M. AF_02/2021 (M3)

			QTD
((5+8,25+5)*0,80*0,30) *2	8,76000000		8,76
			8,76

5.2.2. 100982 CARGA, MANOBRA E DESCARGA DE ENTULHO EM CAMINHÃO BASCULANTE 10 M³ - CARGA COM ESCAVADEIRA HIDRÁULICA (CAÇAMBA DE 0,80 M³ / 111 HP) E DESCARGA LIVRE (UNIDADE: M3). AF_07/2020 (M3)

			QTD
((41*0,4)*2)+8,75	41,55000000		41,55
			41,55

5.3.1. 102487 CONCRETO CICLOPICO FCK=10MPA 30% PEDRA DE MAO INCLUSIVE LANCAMENTO (M3)

			QTD
((5+8,25+5)*0,80*0,30) *2	8,76000000		8,76
			8,76

5.3.2. 104488 VIGA INFERIOR - COMPOSIÇÃO PARAMÉTRICA PARA EXECUÇÃO DE ESTRUTURAS DE CONCRETO ARMADO, PARA EDIFICAÇÃO INSTITUCIONAL TÉRREA, FCK = 25 MPA. AF_11/2022 (M3)

			QTD
((5+8,25+5)*0,15*0,25) *2	1,37000000		1,37



MEMÓRIAS DE CÁLCULO

OBRA:	REFORMA E/OU AMPLIÇÃO DE OBRAS PÚBLICAS - LOTE I - EDUCAÇÃO.	DATA : 18/10/2023	L.S. Hora: 84,61%
DESCRIÇÃO:	REFORMA E/OU AMPLIÇÃO DE OBRAS PÚBLICAS - LOTE I - EDUCAÇÃO.	BDI : 28,82%	L.S. Mês: 47,70%
LOCAL:	MUNICÍPIO DE LIMA CAMPOS - MA	FORTE	VERSÃO
CLIENTE:	PREFEITURA MUNICIPAL DE LIMA CAMPOS	ORSE	2023/09
UNIDADES:	1.0UND	SEINFRA	028.1 COM DESONERAÇÃO
VALOR POR UNIDADE:	R\$ 1.096.954,07	SINAPI	2023/09 COM DESONERAÇÃO
			REF.
			11/2023
			10/2023
			10/2023

	QTD
	1,37

5.3.3. 104488 PILAR - COMPOSIÇÃO PARAMÉTRICA PARA EXECUÇÃO DE ESTRUTURAS DE CONCRETO ARMADO, PARA EDIFICAÇÃO INSTITUCIONAL TÉRREA, FCK = 25 MPA. AF_11/2022 (M3)

	QTD
((4*0,15*0,25)*7)*2	2,10000000
	2,10

5.3.4. 104488 VIGA SUPERIOR - COMPOSIÇÃO PARAMÉTRICA PARA EXECUÇÃO DE ESTRUTURAS DE CONCRETO ARMADO, PARA EDIFICAÇÃO INSTITUCIONAL TÉRREA, FCK = 25 MPA. AF_11/2022 (M3)

	QTD
1,37	1,37000000
	1,37

5.4.1. 103328 ALVENARIA DE VEDAÇÃO DE BLOCOS CERÂMICOS FURADOS NA HORIZONTAL DE 9X19X19CM (ESPESSURA 9CM) DE PAREDES COM ÁREA LÍQUIDA MAIOR OU IGUAL A 6M² COM VÃOS E ARGAMASSA DE ASSENTAMENTO COM PREPARO MANUAL. AF_06/2014 (M2)

	QTD
((5+8,25+5)*4)*2	146,00000000
	146,00

5.4.2. 87878 CHAPISCO APLICADO EM ALVENARIAS E ESTRUTURAS DE CONCRETO INTERNAS, COM COLHER DE PEDREIRO. ARGAMASSA TRAÇO 1:3 COM PREPARO MANUAL. AF_06/2014 (M2)

	QTD
146*2	292,00000000
	292,00

5.4.3. 87530 REBOCO - MASSA ÚNICA, PARA RECEBIMENTO DE PINTURA, EM ARGAMASSA TRAÇO 1:2:8, PREPARO MANUAL, APLICADA MANUALMENTE EM FACES INTERNAS DE PAREDES, ESPESSURA DE 20MM, COM EXECUÇÃO DE TALISCAS. AF_06/2014 (M2)

	QTD
146*2	292,00000000
	292,00

5.5.1. 102487 CONCRETO CICLOPICO FCK=10MPA 30% PEDRA DE MAO INCLUSIVE LANCAMENTO (M3)

	QTD
(110+65)*0,80*0,30	42,00000000
	42,00

5.5.2. 104488 VIGA INFERIOR - COMPOSIÇÃO PARAMÉTRICA PARA EXECUÇÃO DE ESTRUTURAS DE CONCRETO ARMADO, PARA EDIFICAÇÃO INSTITUCIONAL TÉRREA, FCK = 25 MPA. AF_11/2022 (M3)

	QTD
(110+65)*0,15*0,30	7,88000000
	7,88

5.5.3. 104488 PILAR - COMPOSIÇÃO PARAMÉTRICA PARA EXECUÇÃO DE ESTRUTURAS DE CONCRETO ARMADO, PARA EDIFICAÇÃO INSTITUCIONAL TÉRREA, FCK = 25 MPA. AF_11/2022 (M3)

	QTD
(3*0,15*0,25)*58	6,53000000
	6,53

5.5.4. 104488 VIGA SUPERIOR - COMPOSIÇÃO PARAMÉTRICA PARA EXECUÇÃO DE ESTRUTURAS DE CONCRETO

MEMÓRIAS DE CÁLCULO

OBRA:	REFORMA E/OU AMPLIAÇÃO DE OBRAS PÚBLICAS - LOTE I - EDUCAÇÃO.	DATA: 18/10/2023	L.S. Hora: 84,61%
DESCRIÇÃO:	REFORMA E/OU AMPLIAÇÃO DE OBRAS PÚBLICAS - LOTE I - EDUCAÇÃO.	BDI: 28,82%	L.S. Mês: 47,70%
LOCAL:	MUNICÍPIO DE LIMA CAMPOS - MA	FONTE	VERSÃO
CLIENTE:	PREFEITURA MUNICIPAL DE LIMA CAMPOS	ORSE	2023/09
UNIDADES:	1.0UND	SEINFRA	028.1 COM DESONERAÇÃO
VALOR POR UNIDADE:	R\$ 1.096.954,07	SINAPI	2023/09 COM DESONERAÇÃO
			REF.
			11/2023
			10/2023
			10/2023

ARMADO, PARA EDIFICAÇÃO INSTITUCIONAL TÉRREA, FCK = 25 MPA. AF_11/2022 (M3)

		QTD
(110+65)*0,10*0,20	3,50000000	3,50
		3,50

5.6.1. 103328 ALVENARIA DE VEDAÇÃO DE BLOCOS CERÂMICOS FURADOS NA HORIZONTAL DE 9X19X19CM (ESPESSURA 9CM) DE PAREDES COM ÁREA LÍQUIDA MAIOR OU IGUAL A 6M² COM VÃOS E ARGAMASSA DE ASSENTAMENTO COM PREPARO MANUAL. AF_06/2014 (M2)

		QTD
110+65*2,5	272,50000000	272,50
		272,50

5.6.2. 87878 CHAPISCO APLICADO EM ALVENARIAS E ESTRUTURAS DE CONCRETO INTERNAS, COM COLHER DE PEDREIRO. ARGAMASSA TRAÇO 1:3 COM PREPARO MANUAL. AF_06/2014 (M2)

		QTD
272,5*2	545,00000000	545,00
		545,00

5.6.3. 87530 REBOCO - MASSA ÚNICA, PARA RECEBIMENTO DE PINTURA, EM ARGAMASSA TRAÇO 1:2:8, PREPARO MANUAL, APLICADA MANUALMENTE EM FACES INTERNAS DE PAREDES, ESPESSURA DE 20MM, COM EXECUÇÃO DE TALISCAS. AF_06/2014 (M2)

		QTD
272,5*2	545,00000000	545,00
		545,00

5.7.1. 92542 TRAMA DE MADEIRA COMPOSTA POR RIPAS, CAIBROS E TERÇAS PARA TELHADOS DE MAIS QUE 2 ÁGUAS PARA TELHA CERÂMICA CAPA-CANAL, INCLUSO TRANSPORTE VERTICAL. AF_07/2019 (M2)

		QTD
(5*8,25)*2	82,50000000	82,50
		82,50

5.7.2. 94449 TELHAMENTO COM TELHA ONDULADA DE FIBRA DE VIDRO E = 0,6 MM, PARA TELHADO COM INCLINAÇÃO MAIOR QUE 10°, COM ATÉ 2 ÁGUAS, INCLUSO IÇAMENTO. AF_07/2019 (M2)

		QTD
(5*8,25)*2	82,50000000	82,50
		82,50

5.7.3. 96113 FORRO EM PLACAS DE GESSO, PARA AMBIENTES COMERCIAIS. AF_08/2023_PS (M2)

		QTD
(5*8,25)*2	82,50000000	82,50
		82,50

5.8.1. 87692 CONTRAPISO EM ARGAMASSA TRAÇO 1:4 (CIMENTO E AREIA), PREPARO MANUAL, APLICADO EM ÁREAS SECAS SOBRE LAJE, NÃO ADERIDO, ACABAMENTO NÃO REFORÇADO, ESPESSURA 5CM. AF_07/2021 (M2)

		QTD
(5*8,25)*2	82,50000000	82,50
		82,50

5.8.2. 87257 REVESTIMENTO CERÂMICO PARA PISO COM PLACAS TIPO ESMALTADA EXTRA DE DIMENSÕES 60X60 CM APLICADA EM AMBIENTES DE ÁREA MAIOR QUE 10 M2. AF_02/2023_PE (M2)

MEMÓRIAS DE CÁLCULO

OBRA:	REFORMA E/OU AMPLIÇÃO DE OBRAS PÚBLICAS - LOTE I - EDUCAÇÃO.	DATA : 18/10/2023	L.S. Hora: 84,61%
DESCRIÇÃO:	REFORMA E/OU AMPLIÇÃO DE OBRAS PÚBLICAS - LOTE I - EDUCAÇÃO.	BDI : 28,82%	L.S. Mês: 47,70%
LOCAL:	MUNICÍPIO DE LIMA CAMPOS - MA	FONTE	VERSÃO
CLIENTE:	PREFEITURA MUNICIPAL DE LIMA CAMPOS	ORSE	2023/09
UNIDADES:	1.0UND	SEINFRA	028 1 COM DESONERAÇÃO
VALOR POR UNIDADE:	R\$ 1.096.954,07	SINAPI	2023/09 COM DESONERAÇÃO
			REF.
			11/2023
			10/2023
			10/2023

		QTD
(5*8,25)*2	82,50000000	82,50
		82,50

5.8.3. 98695 SOLEIRA GRANITO (M)

		QTD
0,80*2	1,60000000	1,60
		1,60

5.9.1. 90823 PORTA DE MADEIRA PARA PINTURA, SEMI-OCA (LEVE OU MÉDIA), 90X210CM, ESPESSURA DE 3,5CM, INCLUSO DOBRADIÇAS - FORNECIMENTO E INSTALAÇÃO. AF_12/2019 (UN)

		QTD
2,00	2,00000000	2,00
		2,00

5.9.2. 00034377 JANELA BASCULANTE, EM ALUMINIO PERFIL 20, 80 X 60 CM (A X L), 4 FLS (1 FIXA E 3 MOVEIS), ACABAMENTO BRANCO OU BRILHANTE, BATENTE DE 3 A 4 CM, COM VIDRO 4 MM, SEM GUARNICAO (UN)

		QTD
2*2	4,00000000	4,00
		4,00

5.10.1. 104473 COMPOSIÇÃO PARAMÉTRICA DE PONTO ELÉTRICO DE ILUMINAÇÃO, COM INTERRUPTOR SIMPLES, EM EDIFÍCIO RESIDENCIAL COM ELETRODUTO EMBUTIDO EM RASGOS NAS PAREDES, INCLUSO TOMADA, ELETRODUTO, CABO, RASGO E CHUMBAMENTO (SEM LUMINÁRIA E LÂMPADA). AF_11/2022 (UN)

		QTD
8*2	16,00000000	16,00
		16,00

5.10.2. 104475 COMPOSIÇÃO PARAMÉTRICA DE PONTO ELÉTRICO DE TOMADA DE USO GERAL 2P+T (10A/250V) EM EDIFÍCIO RESIDENCIAL COM ELETRODUTO EMBUTIDO EM RASGOS NAS PAREDES, INCLUSO TOMADA, ELETRODUTO, CABO, RASGO, QUEBRA E CHUMBAMENTO. AF_11/2022 (UN)

		QTD
3*2	6,00000000	6,00
		6,00

5.11.1. 88497 EMASSAMENTO COM MASSA LÁTEX, APLICAÇÃO EM PAREDE, DUAS DEMÃOS, LIXAMENTO MANUAL. AF_04/2023 (M2)

		QTD
650,00	650,00000000	650,00
		650,00

5.11.2. 88489 PINTURA LÁTEX ACRÍLICA PREMIUM, APLICAÇÃO MANUAL EM PAREDES, DUAS DEMÃOS. AF_04/2023 (M2)

		QTD
32,80*4*2*3,00+9,55*1 3*3,00+13,41*4*3,00+4 ,35*6*3,00+3,30*3,00+ 32,00*4,00	1.536,7700000 0	1.536,77
		1.536,77

5.12.1. S02450 Limpeza geral (m2)

		QTD
55*35	1.925,0000000 0	1.925,00

MEMÓRIAS DE CÁLCULO

OBRA:	REFORMA E/OU AMPLIÇÃO DE OBRAS PÚBLICAS - LOTE I - EDUCAÇÃO.	DATA : 18/10/2023	L.S. Hora: 84,61%
DESCRIÇÃO:	REFORMA E/OU AMPLIÇÃO DE OBRAS PÚBLICAS - LOTE I - EDUCAÇÃO.	BDI : 28,82%	L.S. Mês: 47,70%
LOCAL:	MUNICÍPIO DE LIMA CAMPOS - MA	FORTE	VERSÃO
CLIENTE:	PREFEITURA MUNICIPAL DE LIMA CAMPOS	ORSE	2023/09
UNIDADES:	1.0UND	SEINFRA	028.1 COM DESONERAÇÃO
VALOR POR UNIDADE:	R\$ 1.096.954,07	SINAPI	2023/09 COM DESONERAÇÃO
			REF.
			11/2023
			10/2023
			10/2023

		QTD
		1.925,00

6.1. S00051 Placa de obra em chapa aço galvanizado, instalada - Rev 02_01/2022 (m2)

		QTD
3,00*1,50	4,50000000	4,50
		4,50

 Alysson Carlos Pereira da Silva
 Engenheiro Civil
 CONFEA / CREA nº 111895116-6



ORÇAMENTO



PLANILHA ORÇAMENTÁRIA

OBRA: REFORMA E/OU AMPLIAÇÃO DE OBRAS PÚBLICAS - LOTE I - EDUCAÇÃO.	DATA : 18/10/2023	VERSÃO	DATA REF.
DESCRIÇÃO: REFORMA E/OU AMPLIAÇÃO DE OBRAS PÚBLICAS - LOTE I - EDUCAÇÃO.	BDI : 28,82%	2023/09	11/2023
LOCAL: MUNICÍPIO DE LIMA CAMPOS - MA	L.S. Hora : 84,61%	028.1 COM DESONERAÇÃO	10/2023
CLIENTE: PREFEITURA MUNICIPAL DE LIMA CAMPOS	L.S. Mês : 47,70%	2023/09 COM DESONERAÇÃO	10/2023
UNIDADES: 1.0UND			
VALOR POR UNIDADE: R\$ 1.096.954,07			

ITEM	CÓDIGO	DESCRIÇÃO	FONTE	UNIDADE	QTD	VALOR UNITÁRIO R\$		PREÇO TOTAL R\$	
						SEM BDI	COM BDI	SEM BDI	COM BDI
1		REFORMA DA U. E. MARIA ADELINA DE SOUSA CHAGAS (ANEXO) - POV. SÃO JOSÉ DOS MOURAS							
1.1		SERVIÇOS PRELIMINARES							
1.1.1	97622	DEMOLIÇÃO DE ALVENARIA DE BLOCO FURADO, DE FORMA MANUAL, SEM REAPROVEITAMENTO. AF_09/2023	SINAPI	M3	0,37	R\$ 46,15	R\$ 59,45	R\$ 17,08	R\$ 22,00
1.1.2	97650	REMOÇÃO DE TRAMA DE MADEIRA PARA COBERTURA, DE FORMA MANUAL, SEM REAPROVEITAMENTO. AF_09/2023	SINAPI	M2	294,79	R\$ 6,25	R\$ 8,05	R\$ 1.842,44	R\$ 2.373,06
1.1.3	97647	REMOÇÃO DE TELHAS DE FIBROCIMENTO METÁLICA E CERÂMICA, DE FORMA MANUAL, SEM REAPROVEITAMENTO. AF_09/2023	SINAPI	M2	294,79	R\$ 2,91	R\$ 3,75	R\$ 857,84	R\$ 1.105,46
1.2		ALVENARIA - VEDAÇÃO							
1.2.1	103328	ALVENARIA DE VEDAÇÃO DE BLOCOS CERÂMICOS FURADOS NA HORIZONTAL DE 9X19X19CM (ESPESURA 9CM) DE PAREDES COM ÁREA LÍQUIDA MAIOR OU IGUAL A 6M² COM VAOS E ARGAMASSA DE ASSENTAMENTO COM PREPARO MANUAL. AF_06/2014	SINAPI	M2	137,64	R\$ 78,95	R\$ 101,70	R\$ 10.866,68	R\$ 13.997,99
1.2.2	87878	CHAPISCO APLICADO EM ALVENARIAS E ESTRUTURAS DE CONCRETO INTERNAS, COM COLHER DE PEDREIRO, ARGAMASSA TRACO 1:3 COM PREPARO MANUAL. AF_06/2014	SINAPI	M2	275,28	R\$ 4,20	R\$ 5,41	R\$ 1.156,18	R\$ 1.489,26
1.2.3	87530	REBOCO - MASSA ÚNICA, PARA RECEBIMENTO DE PINTURA, EM ARGAMASSA TRACO 1:2:8, PREPARO MANUAL, APLICADA MANUALMENTE EM FACES INTERNAS DE PAREDES, ESPESURA DE 20MM, COM EXECUÇÃO DE TALISCAS. AF_06/2014	SINAPI	M2	275,28	R\$ 36,53	R\$ 47,06	R\$ 10.055,98	R\$ 12.954,68
1.3		COBERTURA							
1.3.1	92544	TRAMA DE MADEIRA COMPOSTA POR TERÇAS PARA TELHADOS DE ATÉ 2 ÁGUAS PARA TELHA ESTRUTURAL DE FIBROCIMENTO, INCLUSO TRANSPORTE VERTICAL. AF_07/2019	SINAPI	M2	298,03	R\$ 19,27	R\$ 24,82	R\$ 5.743,04	R\$ 7.397,10
1.3.2	94449	TELHAMENTO COM TELHA ONDULADA DE FIBRA DE VIDRO E = 0,6 MM, PARA TELHADO COM INCLINAÇÃO MAIOR QUE 10°. COM ATÉ 2 ÁGUAS, INCLUSO ICAMENTO. AF_07/2019	SINAPI	M2	298,03	R\$ 78,03	R\$ 100,52	R\$ 23.255,28	R\$ 29.957,98
1.3.3	96113	FORRO EM PLACAS DE GESSO, PARA AMBIENTES COMERCIAIS. AF_08/2023_PS	SINAPI	M2	294,72	R\$ 42,27	R\$ 54,45	R\$ 12.457,81	R\$ 16.047,50
1.4		PINTURA							
1.4.1	88497	EMASSAMENTO COM MASSA LÁTEX, APLICAÇÃO EM PAREDE, DUAS DEMÃOS, LIXAMENTO MANUAL. AF_04/2023	SINAPI	M2	767,55	R\$ 14,71	R\$ 18,95	R\$ 11.290,66	R\$ 14.545,07
1.4.2	88489	PINTURA LÁTEX ACRILICA PREMIUM, APLICAÇÃO MANUAL EM PAREDES, DUAS DEMÃOS. AF_04/2023	SINAPI	M2	767,55	R\$ 11,29	R\$ 14,54	R\$ 8.665,64	R\$ 11.160,18
1.5		SERVIÇOS DIVERSOS							
1.5.1	00037562	PORTÃO DE CORRER EM GRADIL FIXO DE BARRA DE FERRO CHATA DE 3 X 1/4" NA VERTICAL, SEM REQUADRO, ACABAMENTO NATURAL, COM TRILHOS E ROLDANAS	SINAPI	M2	8,00	R\$ 730,99	R\$ 941,66	R\$ 5.847,92	R\$ 7.533,28
1.5.2	502450	Limpeza geral	ORSE	m2	294,79	R\$ 2,12	R\$ 2,73	R\$ 624,95	R\$ 804,78
2		REFORMA DA U. E. SOCORRO TELES - POVOADO VILA NOVA							
2.1		SERVIÇOS PRELIMINARES							
2.1.1	98059	LOCAÇÃO CONVENCIONAL DE OBRA, UTILIZANDO GABARITO DE TABUAS CORRIDAS PONTALETADAS A CADA 2,00M - 2 UTILIZAÇÕES. AF_10/2018	SINAPI	M	50,79	R\$ 55,30	R\$ 71,24	R\$ 2.808,69	R\$ 3.618,28



PLANILHA ORÇAMENTÁRIA

OBRA:	REFORMA E/OU AMPLIÇÃO DE OBRAS PÚBLICAS - LOTE I - EDUCAÇÃO.		
DESCRIÇÃO:	REFORMA E/OU AMPLIÇÃO DE OBRAS PÚBLICAS - LOTE I - EDUCAÇÃO.		
LOCAL:	MUNICÍPIO DE LIMA CAMPOS - MA		
CLIENTE:	PREFEITURA MUNICIPAL DE LIMA CAMPOS		
UNIDADES:	1.0UND		
VALOR POR UNIDADE:	R\$ 1.096.954,07		

DATA : 18/10/2023
 BDI : 28,82%
 L.S. Hora: 84,61%
 L.S. Mês: 47,70%

FONTE
 ORSE
 SEINFRA
 SINAPI

VERSÃO
 2023/09
 028.1 COM DESONERAÇÃO
 2023/09 COM DESONERAÇÃO

DATA REF.
 11/2023
 10/2023
 10/2023

ITEM	CÓDIGO	DESCRIÇÃO	FONTE	UNIDADE	QTD	VALOR UNITÁRIO R\$		PREÇO TOTAL R\$	
						SEM BDI	COM BDI	SEM BDI	COM BDI
2.1.2	97622	DEMOLIÇÃO DE ALVENARIA DE BLOCO FURADO, DE FORMA MANUAL, SEM REAPROVEITAMENTO. AF_09/2023	SINAPI	M3	1,79	R\$ 46,15	R\$ 59,45	R\$ 82,61	R\$ 106,42
2.1.3	97633	DEMOLIÇÃO DE REVESTIMENTO CERÂMICO, DE FORMA MANUAL, SEM REAPROVEITAMENTO. AF_09/2023	SINAPI	M2	75,42	R\$ 18,62	R\$ 23,99	R\$ 1.404,32	R\$ 1.809,33
2.1.4	97650	REMOÇÃO DE TRAMA DE MADEIRA PARA COBERTURA, DE FORMA MANUAL, SEM REAPROVEITAMENTO. AF_09/2023	SINAPI	M2	89,18	R\$ 6,25	R\$ 8,05	R\$ 557,38	R\$ 717,90
2.1.5	97647	REMOÇÃO DE TELHAS DE FIBROCIMENTO METÁLICA E CERÂMICA, DE FORMA MANUAL, SEM REAPROVEITAMENTO. AF_09/2023	SINAPI	M2	89,18	R\$ 2,91	R\$ 3,75	R\$ 259,51	R\$ 334,43
2.2		MOVIMENTAÇÃO DE TERRA						R\$ 1.840,81	R\$ 2.371,52
2.2.1	93358	ESCAVAÇÃO MANUAL DE VALA COM PROFUNDIDADE MENOR OU IGUAL A 1,30 M. AF_02/2021	SINAPI	M3	19,45	R\$ 68,79	R\$ 88,62	R\$ 1.337,97	R\$ 1.723,66
2.2.2	100982	CARGA, MANOBRA E DESCARGA DE ENTULHO EM CAMINHÃO BASCULANTE 10 M³ - CARGA COM ESCAVADEIRA HIDRÁULICA (CAÇAMBA DE 0,80 M³ / 111 HP) E DESCARGA LIVRE (UNIDADE: M3). AF_07/2020	SINAPI	M3	58,95	R\$ 8,53	R\$ 10,99	R\$ 502,84	R\$ 647,86
2.3		FUNDAÇÃO E ESTRUTURA						R\$ 20.560,96	R\$ 26.486,59
2.3.1	102487	CONCRETO CICLOPICO FCK=10MPA 30% PEDRA DE MAO INCLUSIVE LANÇAMENTO	SINAPI	M3	19,45	R\$ 500,18	R\$ 644,33	R\$ 9.728,50	R\$ 12.532,22
2.3.2	104488	VIGA INFERIOR - COMPOSIÇÃO PARAMÉTRICA PARA EXECUÇÃO DE ESTRUTURAS DE CONCRETO ARMADO, PARA EDIFICAÇÃO INSTITUCIONAL TERREA, FCK = 25 MPA. AF_11/2022	SINAPI	M3	1,82	R\$ 2.490,22	R\$ 3.207,90	R\$ 4.532,20	R\$ 5.838,38
2.3.3	104488	PILAR - COMPOSIÇÃO PARAMÉTRICA PARA EXECUÇÃO DE ESTRUTURAS DE CONCRETO ARMADO, PARA EDIFICAÇÃO INSTITUCIONAL TERREA, FCK = 25 MPA. AF_11/2022	SINAPI	M3	0,71	R\$ 2.490,22	R\$ 3.207,90	R\$ 1.768,06	R\$ 2.277,61
2.3.4	104488	VIGA SUPERIOR - COMPOSIÇÃO PARAMÉTRICA PARA EXECUÇÃO DE ESTRUTURAS DE CONCRETO ARMADO, PARA EDIFICAÇÃO INSTITUCIONAL TERREA, FCK = 25 MPA. AF_11/2022	SINAPI	M3	1,82	R\$ 2.490,22	R\$ 3.207,90	R\$ 4.532,20	R\$ 5.838,38
2.4		ALVENARIA - VEDAÇÃO						R\$ 38.100,92	R\$ 49.080,50
2.4.1	103328	ALVENARIA DE VEDAÇÃO DE BLOCOS CERÂMICOS FURADOS NA HORIZONTAL DE 9X19X19CM (ESPESSURA 9CM) DE PAREDES COM ÁREA LÍQUIDA MAIOR OU IGUAL A 6M² COM VAOS E ARGAMASSA DE ASSENTAMENTO COM PREPARO MANUAL. AF_06/2014	SINAPI	M2	194,53	R\$ 78,95	R\$ 101,70	R\$ 15.358,14	R\$ 19.783,70
2.4.2	87878	CHAPISCO APLICADO EM ALVENARIAS E ESTRUTURAS DE CONCRETO INTERNAS, COM COLHER DE PEDREIRO. ARGAMASSA TRAÇO 1:3 COM PREPARO MANUAL. AF_06/2014	SINAPI	M2	389,06	R\$ 4,20	R\$ 5,41	R\$ 1.634,05	R\$ 2.104,81
2.4.3	87528	EMBOÇO, PARA RECEBIMENTO DE CERÂMICA, EM ARGAMASSA TRAÇO 1:2:8, PREPARO MANUAL, APLICADO MANUALMENTE EM FACES INTERNAS DE PAREDES, PARA AMBIENTE COM ÁREA MENOR QUE 5M2, ESPESURA DE 20MM, COM EXECUÇÃO DE TALISCAS. AF_06/2014	SINAPI	M2	96,90	R\$ 39,71	R\$ 51,15	R\$ 3.847,90	R\$ 4.956,44
2.4.4	87530	REBOCO - MASSA ÚNICA, PARA RECEBIMENTO DE PINTURA, EM ARGAMASSA TRAÇO 1:2:8, PREPARO MANUAL, APLICADA MANUALMENTE EM FACES INTERNAS DE PAREDES, ESPESURA DE 20MM, COM EXECUÇÃO DE TALISCAS. AF_06/2014	SINAPI	M2	292,16	R\$ 36,53	R\$ 47,06	R\$ 10.672,60	R\$ 13.749,05
2.4.5	87267	REVESTIMENTO CERÂMICO PARA PAREDES INTERNAS COM PLACAS TIPO ESMALTADA EXTRA DE DIMENSÕES 20X20 CM APLICADAS A MEIA AL TURA DAS PAREDES. AF_02/2023_PE	SINAPI	M2	96,90	R\$ 67,99	R\$ 87,58	R\$ 6.588,23	R\$ 8.486,50
2.5		COBERTURA						R\$ 25.324,67	R\$ 32.622,52



PLANILHA ORÇAMENTÁRIA

OBRA:	REFORMA E/OU AMPLIÇÃO DE OBRAS PÚBLICAS - LOTE I - EDUCAÇÃO.	DATA :	18/10/2023	VERSÃO	2023/09	DATA REF.	11/2023
DESCRIÇÃO:	REFORMA E/OU AMPLIÇÃO DE OBRAS PÚBLICAS - LOTE I - EDUCAÇÃO.	BDI :	28,82%	ORSE	028.1 COM DESONERAÇÃO	10/2023	
LOCAL:	MUNICÍPIO DE LIMA CAMPOS - MA	L.S. Hora :	84,61%	SINFRA	2023/09 COM DESONERAÇÃO	10/2023	
CLIENTE:	PREFEITURA MUNICIPAL DE LIMA CAMPOS	L.S. Mês :	47,70%	SINAPI			
UNIDADES:	1.0UND						
VALOR POR UNIDADE:	R\$ 1.096.954,07						

ITEM	CÓDIGO	DESCRIÇÃO	FONTE	UNIDADE	QTD	VALOR UNITÁRIO R\$		PREÇO TOTAL R\$	
						SEMI BDI	COM BDI	SEMI BDI	COM BDI
2.5.1	92544	TRAMA DE MADEIRA COMPOSTA POR TERÇAS PARA TELHADOS DE ATÉ 2 ÁGUAS PARA TELHA ESTRUTURAL DE FIBROCIMENTO, INCLUSO TRANSPORTE VERTICAL. AF_07/2019	SINAPI	M2	181,46	R\$ 19,27	R\$ 24,82	R\$ 3.496,73	R\$ 4.503,84
2.5.2	94449	TELHAMENTO COM TELHA ONDULADA DE FIBRA DE VIDRO E = 0,6 MM, PARA TELHADO COM INCLINAÇÃO MAIOR QUE 10°, COM ATÉ 2 ÁGUAS, INCLUSO IÇAMENTO. AF_07/2019	SINAPI	M2	181,46	R\$ 78,03	R\$ 100,52	R\$ 14.159,32	R\$ 18.240,36
2.5.3	96113	FORRO EM PLACAS DE GESSO, PARA AMBIENTES COMERCIAIS. AF_08/2023_PS	SINAPI	M2	181,42	R\$ 42,27	R\$ 54,45	R\$ 7.668,62	R\$ 9.878,32
2.6	PAVIMENTAÇÃO							R\$ 31.787,79	R\$ 40.948,10
2.6.1	87692	CONTRAPISO EM ARGAMASSA TRAÇO 1:4 (CIMENTO E AREIA), PREPARO MANUAL, APLICADO EM ÁREAS SECAS SOBRE LAJE, NÃO ADERIDO, ACABAMENTO NÃO REFORÇADO, ESPESSURA 5CM. AF_07/2021	SINAPI	M2	181,42	R\$ 48,76	R\$ 62,81	R\$ 8.846,04	R\$ 11.394,99
2.6.2	87257	REVESTIMENTO CERÂMICO PARA PISO COM PLACAS TIPO ESMALTADA EXTRA DE DIMENSÕES 60X60 CM APLICADA EM AMBIENTES DE ÁREA MAIOR QUE 10 M2. AF_02/2023_PE	SINAPI	M2	181,46	R\$ 100,84	R\$ 129,90	R\$ 18.298,43	R\$ 23.571,65
2.6.3	98695	SOLEIRA GRANITO	SINAPI	M	4,40	R\$ 133,00	R\$ 171,33	R\$ 585,20	R\$ 753,85
2.6.4	101749	PISO CIMENTADO, TRAÇO 1:3 (CIMENTO E AREIA), ACABAMENTO LISO, ESPESSURA 4,0 CM, PREPARO MECÂNICO DA ARGAMASSA. AF_09/2020	SINAPI	M2	82,65	R\$ 49,10	R\$ 63,25	R\$ 4.058,12	R\$ 5.227,61
2.7	SARJETAS							R\$ 576,23	R\$ 742,26
2.7.1	94287	EXECUÇÃO DE SARJETA DE CONCRETO USINADO, MOLDADA IN LOCO EM TRECHO RETO, 30 CM BASE X 10 CM ALTURA. AF_06/2016	SINAPI	M	14,50	R\$ 39,74	R\$ 51,19	R\$ 576,23	R\$ 742,26
2.8	ESQUADRIAS							R\$ 2.271,17	R\$ 2.925,73
2.8.1	90843	KIT DE PORTA DE MADEIRA PARA PINTURA, SEMI-OCA (LEVE OU MÉDIA), PADRÃO MÉDIO, 80X210CM, ESPESSURA DE 3,5CM, ITENS INCLUSOS: DOBRADIÇAS, MONTAGEM E INSTALAÇÃO DO BATENTE, FECHADURA COM EXECUÇÃO DO FURO - FORNECIMENTO E INSTALAÇÃO. AF_12/2019	SINAPI	UN	2,00	R\$ 941,78	R\$ 1.213,20	R\$ 1.883,56	R\$ 2.426,40
2.8.2	00034377	JANELA BASCULANTE, EM ALUMÍNIO PERFIL 20, 80 X 60 CM (A X L), 4 FLS (1 FIXA E 3 MOVEIS), ACABAMENTO BRANCO OU BRILHANTE, BATENTE DE 3 A 4 CM, COM VIDRO 4 MM, SEM GUARNICAO	SINAPI	UN	1,00	R\$ 185,70	R\$ 239,22	R\$ 185,70	R\$ 239,22
2.8.3	94570	JANELA DE ALUMÍNIO DE CORRER COM 2 FOLHAS PARA VIDROS, COM VIDROS, BATENTE, ACABAMENTO COM ACETATO OU BRILHANTE E FERRAGENS. EXCLUSIVE ALIZAR E CONTRAMARCO, FORNECIMENTO E INSTALAÇÃO. AF_12/2019	SINAPI	M2	0,60	R\$ 336,52	R\$ 433,51	R\$ 201,91	R\$ 260,11
2.9	INSTALACOES ELETRICAS							R\$ 1.121,60	R\$ 1.444,87
2.9.1	104473	COMPOSIÇÃO PARAMÉTRICA DE PONTO ELÉTRICO DE ILUMINAÇÃO, COM INTERRUPTOR SIMPLES, EM EDIFÍCIO RESIDENCIAL COM ELETRODUTO EMBUTIDO EM RASGOS NAS PAREDES, INCLUSO TOMADA, ELETRODUTO, CABO, RASGO E CHUMBAMENTO (SEM LUMINÁRIA E LÂMPADA). AF_11/2022	SINAPI	UN	5,00	R\$ 148,36	R\$ 191,12	R\$ 741,80	R\$ 955,60
2.9.2	104475	COMPOSIÇÃO PARAMÉTRICA DE PONTO ELÉTRICO DE TOMADA DE USO GERAL 2P+T (10A/250V) EM EDIFÍCIO RESIDENCIAL COM ELETRODUTO EMBUTIDO EM RASGOS NAS PAREDES, INCLUSO TOMADA, ELETRODUTO, CABO, RASGO, QUEBRA E CHUMBAMENTO. AF_11/2022	SINAPI	UN	3,00	R\$ 126,60	R\$ 163,09	R\$ 379,80	R\$ 489,27
2.10	INSTALAÇÕES HIDRÁULICAS							R\$ 673,50	R\$ 867,60



PLANILHA ORÇAMENTÁRIA

OBRA:	REFORMA E/OU AMPLIÇÃO DE OBRAS PÚBLICAS - LOTE I - EDUCAÇÃO.	DATA :	18/10/2023	VERSÃO	2023/09	DATA REF.	11/2023
DESCRIÇÃO:	REFORMA E/OU AMPLIÇÃO DE OBRAS PÚBLICAS - LOTE I - EDUCAÇÃO.	BDI :	28,82%	028.1 COM DESONERAÇÃO		10/2023	
LOCAL:	MUNICÍPIO DE LIMA CAMPOS - MA	L.S. Hora :	84,61%	2023/09 COM DESONERAÇÃO		10/2023	
CLIENTE:	PREFEITURA MUNICIPAL DE LIMA CAMPOS	L.S. Mês :	47,70%				
UNIDADES:	1.0UND						
VALOR POR UNIDADE:	R\$ 1.096.954,07						

ITEM	CÓDIGO	DESCRIÇÃO	FONTE	UNIDADE	QTD	VALOR UNITÁRIO R\$		PREÇO TOTAL R\$	
						SEM BDI	COM BDI	SEM BDI	COM BDI
2.10.1	89957	PONTO DE CONSUMO TERMINAL DE ÁGUA FRIA (SUBRAMAL) COM TUBULAÇÃO DE PVC, DN 25 MM, INSTALADO EM RAMAL DE ÁGUA, INCLUSOS RASGO E CHUMBAMENTO EM ALVENARIA. AF. 12/2014	SINAPI	UN	6,00	R\$ 112,25	R\$ 144,60	R\$ 673,50	R\$ 867,60
2.11		INSTALAÇÕES SANITÁRIAS						R\$ 463,41	R\$ 596,97
2.11.1	89713	TUBO PVC, SERIE NORMAL, ESGOTO PREDIAL, DN 75 MM, FORNECIDO E INSTALADO EM RAMAL DE DESCARGA OU RAMAL DE ESGOTO SANITÁRIO. AF. 08/2022	SINAPI	M	12,00	R\$ 27,69	R\$ 35,67	R\$ 332,28	R\$ 428,04
2.11.2	89707	CAIXA SIFONADA, PVC, DN 100 X 100 X 50 MM, JUNTA ELÁSTICA, FORNECIDA E INSTALADA EM RAMAL DE DESCARGA OU EM RAMAL DE ESGOTO SANITÁRIO. AF. 08/2022	SINAPI	UN	3,00	R\$ 43,71	R\$ 56,31	R\$ 131,13	R\$ 168,93
2.12		LOUÇAS E METAIS						R\$ 3.564,17	R\$ 4.591,36
2.12.1	86874	TANQUE DE LOUÇA BRANCA SUSPENSO, 18L OU EQUIVALENTE - FORNECIMENTO E INSTALAÇÃO. AF. 01/2020	SINAPI	UN	1,00	R\$ 511,17	R\$ 658,49	R\$ 511,17	R\$ 658,49
2.12.2	86931	VASO SANITÁRIO SIFONADO COM CAIXA ACOPLADA LOUÇA BRANCA, INCLUSO ENGATE FLEXÍVEL EM PLÁSTICO BRANCO, 1/2 X 40CM - FORNECIMENTO E INSTALAÇÃO. AF. 01/2020	SINAPI	UN	2,00	R\$ 506,82	R\$ 652,89	R\$ 1.013,64	R\$ 1.305,78
2.12.3	86895	BANCADA DE GRANITO CINZA POLIDO, DE 0,50 X 0,60 M, PARA LAVATÓRIO - FORNECIMENTO E INSTALAÇÃO. AF. 01/2020	SINAPI	UN	3,00	R\$ 363,79	R\$ 468,63	R\$ 1.091,37	R\$ 1.405,89
2.12.4	86943	LAVATÓRIO LOUÇA BRANCA SUSPENSO, 29,5 X 39CM OU EQUIVALENTE, PADRÃO POPULAR, INCLUSO SIFÃO FLEXÍVEL EM PVC, VÁLVULA E ENGATE FLEXÍVEL 30CM EM PLÁSTICO E TORNEIRA CROMADA DE MESA, PADRÃO POPULAR - FORNECIMENTO E INSTALAÇÃO. AF. 01/2020	SINAPI	UN	3,00	R\$ 254,69	R\$ 328,09	R\$ 764,07	R\$ 984,27
2.12.5	00036204	BARRA DE APOIO RETA, EM ACO INOX POLIDO, COMPRIMENTO 60CM, DIÂMETRO MÍNIMO 3 CM	SINAPI	UN	1,00	R\$ 183,92	R\$ 236,93	R\$ 183,92	R\$ 236,93
2.13		PINTURA						R\$ 13.686,92	R\$ 17.629,81
2.13.1	86497	EMASSAMENTO COM MASSA LÁTEX, APLICAÇÃO EM PAREDE, DUAS DEMÃOS, LIXAMENTO MANUAL. AF. 04/2023	SINAPI	M2	526,42	R\$ 14,71	R\$ 18,95	R\$ 7.743,64	R\$ 9.975,66
2.13.2	86489	PINTURA LÁTEX ACRILICA PREMIUM, APLICAÇÃO MANUAL EM PAREDES, DUAS DEMÃOS. AF. 04/2023	SINAPI	M2	526,42	R\$ 11,29	R\$ 14,54	R\$ 5.943,28	R\$ 7.654,15
2.14		SERVIÇOS FINAIS						R\$ 395,95	R\$ 509,88
2.14.1	S02450	Limpeza geral	ORSE	m2	186,77	R\$ 2,12	R\$ 2,73	R\$ 395,95	R\$ 509,88
3		REFORMA DA FACHADA DA U. E. ZILMAR ALVES FIGUEIREDO - SEDE						R\$ 172.000,00	R\$ 221.570,40
3.1		SERVIÇOS NA FACHADA						R\$ 172.000,00	R\$ 221.570,40
3.1.1	MERCADO	FACHADA DA ESCOLA EM ACM		UND	1,00	R\$ 172.000,00	R\$ 221.570,40	R\$ 172.000,00	R\$ 221.570,40
4		REFORMA E AMPLIAÇÃO DA U. E. MARIA ADELINA DE SOUSA CHAGAS (DIGNA) - POV. SÃO JOSÉ DOS MOURAS						R\$ 219.949,46	R\$ 283.331,12
4.1		SERVIÇOS PRELIMINARES						R\$ 3.318,00	R\$ 4.274,40
4.1.1	99059	LOCAÇÃO CONVENCIONAL DE OBRA, UTILIZANDO GABARITO DE TABUAS CORRIDAS PONTELETADAS A CADA 2,00M - 2 UTILIZAÇÕES. AF. 10/2018	SINAPI	M	60,00	R\$ 55,30	R\$ 71,24	R\$ 3.318,00	R\$ 4.274,40
4.2		MOVIMENTAÇÃO DE TERRA						R\$ 957,02	R\$ 1.232,94

PLANILHA ORÇAMENTÁRIA

OBRA:	REFORMA E/OU AMPLIAÇÃO DE OBRAS PÚBLICAS - LOTE I - EDUCAÇÃO.	DATA :	18/10/2023	VERSÃO	2023/09	DATA REF.	11/2023
DESCRIÇÃO:	REFORMA E/OU AMPLIAÇÃO DE OBRAS PÚBLICAS - LOTE I - EDUCAÇÃO.	BDI :	28,82%	ORSE	028.1 COM DESONERAÇÃO	10/2023	
LOCAL:	MUNICÍPIO DE LIMA CAMPOS - MA	L.S. Hora:	84,61%	SINFRA	2023/09 COM DESONERAÇÃO	10/2023	
CLIENTE:	PREFEITURA MUNICIPAL DE LIMA CAMPOS	L.S. Mês:	47,70%	SINAPI			
UNIDADES:	1.0UND						
VALOR POR UNIDADE:	R\$ 1.096.954,07						

ITEM	CÓDIGO	DESCRIÇÃO	FONTE	UNIDADE	QTD	VALOR UNITÁRIO R\$		PREÇO TOTAL R\$	
						SEM BDI	COM BDI	SEM BDI	COM BDI
4.2.1	93358	ESCAVAÇÃO MANUAL DE VALA COM PROFUNDIDADE MENOR OU IGUAL A 1,30 M. AF 02/2021	SINAPI	M3	8,76	R\$ 68,79	R\$ 88,62	R\$ 602,60	R\$ 776,31
4.2.2	100982	CARGA, MANOBRAS E DESCARGA DE ENTULHO EM CAMINHÃO BASCULANTE 10 M ³ - CARGA COM ESCAVADEIRA HIDRÁULICA (CAÇAMBA DE 0,80 M ³ / 111 HP) E DESCARGA LIVRE (UNIDADE: M3). AF 07/2020	SINAPI	M3	41,55	R\$ 8,53	R\$ 10,99	R\$ 354,42	R\$ 456,63
4.3		FUNDACAO E ESTRUTURA - SALAS						R\$ 16.434,24	R\$ 21.170,56
4.3.1	102487	CONCRETO CICLOPICO FCK=10MPA 30% PEDRA DE MAO INCLUSIVE LANCAMENTO	SINAPI	M3	8,76	R\$ 500,18	R\$ 644,33	R\$ 4.381,58	R\$ 5.644,33
4.3.2	104488	VIGA INFERIOR - COMPOSIÇÃO PARAMÉTRICA PARA EXECUÇÃO DE ESTRUTURAS DE CONCRETO ARMADO, PARA EDIFICAÇÃO INSTITUCIONAL TERREA, FCK = 25 MPa. AF 11/2022	SINAPI	M3	1,37	R\$ 2.490,22	R\$ 3.207,90	R\$ 3.411,60	R\$ 4.394,82
4.3.3	104488	PILAR - COMPOSIÇÃO PARAMÉTRICA PARA EXECUÇÃO DE ESTRUTURAS DE CONCRETO ARMADO, PARA EDIFICAÇÃO INSTITUCIONAL TERREA, FCK = 25 MPa. AF 11/2022	SINAPI	M3	2,10	R\$ 2.490,22	R\$ 3.207,90	R\$ 5.229,46	R\$ 6.736,59
4.3.4	104488	VIGA SUPERIOR - COMPOSIÇÃO PARAMÉTRICA PARA EXECUÇÃO DE ESTRUTURAS DE CONCRETO ARMADO, PARA EDIFICAÇÃO INSTITUCIONAL TERREA, FCK = 25 MPa. AF 11/2022	SINAPI	M3	1,37	R\$ 2.490,22	R\$ 3.207,90	R\$ 3.411,60	R\$ 4.394,82
4.4		ALVENARIA - VEDACAO SALAS						R\$ 23.419,86	R\$ 30.169,44
4.4.1	103328	ALVENARIA DE VEDAÇÃO DE BLOCOS CERÂMICOS FURADOS NA HORIZONTAL DE 9X19X19CM (ESPESSURA 9CM) DE PAREDES COM ÁREA LÍQUIDA MAIOR OU IGUAL A 6M ² COM VÃOS E ARGAMASSA DE ASSENTAMENTO COM PREPARO MANUAL. AF 06/2014	SINAPI	M2	146,00	R\$ 78,95	R\$ 101,70	R\$ 11.526,70	R\$ 14.848,20
4.4.2	87878	CHAPISCO APLICADO EM ALVENARIAS E ESTRUTURAS DE CONCRETO INTERNAS, COM COLHER DE PEDREIRO. ARGAMASSA TRAÇO 1:3 COM PREPARO MANUAL. AF 06/2014	SINAPI	M2	292,00	R\$ 4,20	R\$ 5,41	R\$ 1.226,40	R\$ 1.579,72
4.4.3	87530	REBOCO - MASSA ÚNICA, PARA RECEBIMENTO DE PINTURA, EM ARGAMASSA TRAÇO 1:2:8, PREPARO MANUAL, APLICADA MANUALMENTE EM FACES INTERNAS DE PAREDES, ESPESSURA DE 20MM, COM EXECUÇÃO DE TALISCAS. AF 06/2014	SINAPI	M2	292,00	R\$ 36,53	R\$ 47,06	R\$ 10.666,76	R\$ 13.741,52
4.5		FUNDACAO E ESTRUTURA - MURO						R\$ 65.607,40	R\$ 84.515,35
4.5.1	102487	CONCRETO CICLOPICO FCK=10MPA 30% PEDRA DE MAO INCLUSIVE LANCAMENTO	SINAPI	M3	42,00	R\$ 500,18	R\$ 644,33	R\$ 21.007,56	R\$ 27.061,86
4.5.2	104488	VIGA INFERIOR - COMPOSIÇÃO PARAMÉTRICA PARA EXECUÇÃO DE ESTRUTURAS DE CONCRETO ARMADO, PARA EDIFICAÇÃO INSTITUCIONAL TERREA, FCK = 25 MPa. AF 11/2022	SINAPI	M3	7,88	R\$ 2.490,22	R\$ 3.207,90	R\$ 19.622,93	R\$ 25.278,25
4.5.3	104488	PILAR - COMPOSIÇÃO PARAMÉTRICA PARA EXECUÇÃO DE ESTRUTURAS DE CONCRETO ARMADO, PARA EDIFICAÇÃO INSTITUCIONAL TERREA, FCK = 25 MPa. AF 11/2022	SINAPI	M3	6,53	R\$ 2.490,22	R\$ 3.207,90	R\$ 16.261,14	R\$ 20.947,59
4.5.4	104488	VIGA SUPERIOR - COMPOSIÇÃO PARAMÉTRICA PARA EXECUÇÃO DE ESTRUTURAS DE CONCRETO ARMADO, PARA EDIFICAÇÃO INSTITUCIONAL TERREA, FCK = 25 MPa. AF 11/2022	SINAPI	M3	3,50	R\$ 2.490,22	R\$ 3.207,90	R\$ 8.715,77	R\$ 11.227,65
4.6		ALVENARIA - VEDACAO MURO						R\$ 43.711,73	R\$ 56.309,40
4.6.1	103328	ALVENARIA DE VEDAÇÃO DE BLOCOS CERÂMICOS FURADOS NA HORIZONTAL DE 9X19X19CM (ESPESSURA 9CM) DE PAREDES COM ÁREA LÍQUIDA MAIOR OU IGUAL A 6M ² COM VÃOS E ARGAMASSA DE ASSENTAMENTO COM PREPARO MANUAL. AF 06/2014	SINAPI	M2	272,50	R\$ 78,95	R\$ 101,70	R\$ 21.513,88	R\$ 27.713,25
4.6.2	87878	CHAPISCO APLICADO EM ALVENARIAS E ESTRUTURAS DE CONCRETO INTERNAS, COM COLHER DE PEDREIRO. ARGAMASSA TRAÇO 1:3 COM PREPARO MANUAL. AF 06/2014	SINAPI	M2	545,00	R\$ 4,20	R\$ 5,41	R\$ 2.289,00	R\$ 2.948,45



PLANILHA ORÇAMENTÁRIA

OBRA:	REFORMA E/OU AMPLIÇÃO DE OBRAS PÚBLICAS - LOTE I - EDUCAÇÃO.	DATA : 18/10/2023	VERSÃO	DATA REF.
DESCRIÇÃO:	REFORMA E/OU AMPLIÇÃO DE OBRAS PÚBLICAS - LOTE I - EDUCAÇÃO.	BDI : 28,82%	2023/09	11/2023
LOCAL:	MUNICÍPIO DE LIMA CAMPOS - MA	L.S. Hora: 84,61%	028.1 COM DESONERAÇÃO	10/2023
CLIENTE:	PREFEITURA MUNICIPAL DE LIMA CAMPOS	L.S. Mês: 47,70%	2023/09 COM DESONERAÇÃO	10/2023
UNIDADES:	1.0UND			
VALOR POR UNIDADE:	R\$ 1.096.954,07			

ITEM	CÓDIGO	DESCRIÇÃO	FONTE	UNIDADE	QTD	VALOR UNITÁRIO R\$		PREÇO TOTAL R\$	
						SEM BDI	COM BDI	SEM BDI	COM BDI
4.6.3	87530	REBOCO - MASSA ÚNICA, PARA RECEBIMENTO DE PINTURA, EM ARGAMASSA TRAÇO 1:2:8, PREPARO MANUAL, APLICADA MANUALMENTE EM FACES INTERNAS DE PAREDES, ESPESSURA DE 20MM, COM EXECUÇÃO DE TALISCAS. AF_06/2014	SINAPI	M2	545,00	R\$ 36,53	R\$ 47,06	R\$ 19.908,85	R\$ 25.647,70
4.7	COBERTURA							R\$ 18.329,86	R\$ 23.612,33
4.7.1	92542	TRAMA DE MADEIRA COMPOSTA POR RIPAS, CAIBROS E TERÇAS PARA TELHADOS DE MAIS QUE 2 ÁGUAS PARA TELHA CERÂMICA CAPA-CANAL, INCLUSO TRANSPORTE VERTICAL. AF_07/2019	SINAPI	M2	82,50	R\$ 101,88	R\$ 131,24	R\$ 8.405,10	R\$ 10.827,30
4.7.2	94449	TELHAMENTO COM TELHA ONDULADA DE FIBRA DE VIDRO E = 0,6 MM, PARA TELHADO COM INCLINAÇÃO MAIOR QUE 10°, COM ATÉ 2 ÁGUAS, INCLUSO IÇAMENTO. AF_07/2019	SINAPI	M2	82,50	R\$ 76,03	R\$ 100,52	R\$ 6.437,48	R\$ 8.292,90
4.7.3	96113	FORRO EM PLACAS DE GESSO, PARA AMBIENTES COMERCIAIS. AF_08/2023_PS	SINAPI	M2	82,50	R\$ 42,27	R\$ 54,45	R\$ 3.487,28	R\$ 4.492,13
4.8	PAVIMENTAÇÃO							R\$ 12.554,80	R\$ 16.172,71
4.8.1	87692	CONTRAPISO EM ARGAMASSA TRAÇO 1:4 (CIMENTO E AREIA), PREPARO MANUAL, APLICADO EM ÁREAS SECAS SOBRE LAJE, NÃO ADERIDO, ACABAMENTO NÃO REFORÇADO, ESPESSURA 5CM. AF_07/2021	SINAPI	M2	82,50	R\$ 48,76	R\$ 62,81	R\$ 4.022,70	R\$ 5.181,83
4.8.2	87257	REVESTIMENTO CERÂMICO PARA PISO COM PLACAS TIPO ESMALTADA EXTRA DE DIMENSÕES 60X60 CM APLICADA EM AMBIENTES DE ÁREA MAIOR QUE 10 M2. AF_02/2023_PE	SINAPI	M2	82,50	R\$ 100,84	R\$ 129,90	R\$ 8.319,30	R\$ 10.716,75
4.8.3	98695	SOLEIRA GRANITO	SINAPI	M	1,60	R\$ 133,00	R\$ 171,33	R\$ 212,80	R\$ 274,13
4.9	ESQUADRIAS							R\$ 1.490,56	R\$ 1.920,14
4.9.1	90823	PORTA DE MADEIRA PARA PINTURA, SEMI-OCA (LEVE OU MÉDIA), 90X210CM, ESPESSURA DE 3,5CM, INCLUSO DOBRADIÇAS - FORNECIMENTO E INSTALAÇÃO. AF_12/2019	SINAPI	UN	2,00	R\$ 373,88	R\$ 481,63	R\$ 747,76	R\$ 963,26
4.9.2	00034377	JANELA BASCULANTE, EM ALUMÍNIO PERFIL 20,80 X 60 CM (A X L), 4 FLS (1 FIXA E 3 MOVEIS), ACABAMENTO BRANCO OU BRILHANTE, BATENTE DE 3 A 4 CM, COM VIDRO 4 MM, SEM GUARNIÇÃO	SINAPI	UN	4,00	R\$ 185,70	R\$ 239,22	R\$ 742,80	R\$ 956,88
4.10	INSTALACOES ELÉTRICAS							R\$ 3.133,36	R\$ 4.036,46
4.10.1	104473	COMPOSIÇÃO PARAMÉTRICA DE PONTO ELÉTRICO DE ILUMINAÇÃO, COM INTERRUPTOR SIMPLES, EM EDIFÍCIO RESIDENCIAL COM ELETRÓDUTO EMBUTIDO EM RASGOS NAS PAREDES, INCLUSO TOMADA, ELETRÓDUTO, CABO, RASGO E CHUMBAMENTO (SEM LUMINÁRIA E LÂMPADA). AF_11/2022	SINAPI	UN	16,00	R\$ 148,36	R\$ 191,12	R\$ 2.373,76	R\$ 3.057,92
4.10.2	104475	COMPOSIÇÃO PARAMÉTRICA DE PONTO ELÉTRICO DE TOMADA DE USO GERAL 2P+T (10A/250V) EM EDIFÍCIO RESIDENCIAL COM ELETRÓDUTO EMBUTIDO EM RASGOS NAS PAREDES, INCLUSO TOMADA, ELETRÓDUTO, CABO, RASGO, QUEBRA E CHUMBAMENTO. AF_11/2022	SINAPI	UN	6,00	R\$ 126,60	R\$ 163,09	R\$ 759,60	R\$ 978,54
4.11	PINTURA							R\$ 26.911,63	R\$ 34.662,14
4.11.1	86497	EMASSAMENTO COM MASSA LÁTEX, APLICAÇÃO EM PAREDE, DUAS DEMÃOS, LIXAMENTO MANUAL. AF_04/2023	SINAPI	M2	650,00	R\$ 14,71	R\$ 18,95	R\$ 9.561,50	R\$ 12.317,50
4.11.2	86489	PINTURA LÁTEX ACRÍLICA PREMIUM, APLICAÇÃO MANUAL EM PAREDES, DUAS DEMÃOS. AF_04/2023	SINAPI	M2	1.536,77	R\$ 11,29	R\$ 14,54	R\$ 17.350,13	R\$ 22.344,64
4.12	SERVIÇOS FINAIS							R\$ 4.081,00	R\$ 5.255,25



PLANILHA ORÇAMENTÁRIA

OBRA: REFORMA E/OU AMPLIAÇÃO DE OBRAS PÚBLICAS - LOTE I - EDUCAÇÃO.	DATA : 18/10/2023	FONTE	VERSÃO	DATA REF.
DESCRIÇÃO: REFORMA E/OU AMPLIAÇÃO DE OBRAS PÚBLICAS - LOTE I - EDUCAÇÃO.	BDI : 28,82%	ORSE	2023/09	11/2023
LOCAL: MUNICÍPIO DE LIMA CAMPOS - MA	L.S. Hora: 84,61%	SEINFRA	028.1 COM DESONERAÇÃO	10/2023
CLIENTE: PREFEITURA MUNICIPAL DE LIMA CAMPOS	L.S. Mês: 47,70%	SINAPI	2023/09 COM DESONERAÇÃO	10/2023
UNIDADES: 1.0UND				
VALOR POR UNIDADE: R\$ 1.096.954,07				

ITEM	CÓDIGO	DESCRIÇÃO	FONTE	UNIDADE	QTD	VALOR UNITÁRIO R\$		PREÇO TOTAL R\$	
						SEM BDI	COM BDI	SEM BDI	COM BDI
4.12.1	S02450	Limpeza geral	ORSE	m2	1.925,00	R\$ 2,12	R\$ 2,73	R\$ 4.081,00	R\$ 5.255,25
5		REFORMA E AMPLIAÇÃO DA U. E. LOURENÇO COIMBRA (DIGNA) - POV. SÃO LOURENÇO						R\$ 219.949,46	R\$ 283.331,12
5.1		SERVIÇOS PRELIMINARES						R\$ 3.318,00	R\$ 4.274,40
5.1.1	99059	LOCAÇÃO CONVENCIONAL DE OBRA, UTILIZANDO GABARITO DE TÁBUAS CORRIDAS PONTALETADAS A CADA 2,00M - 2 UTILIZAÇÕES. AF. 10/2018	SINAPI	M	60,00	R\$ 55,30	R\$ 71,24	R\$ 3.318,00	R\$ 4.274,40
5.2		MOVIMENTAÇÃO DE TERRA						R\$ 957,02	R\$ 1.232,94
5.2.1	93358	ESCAVAÇÃO MANUAL DE VALA COM PROFUNDIDADE MENOR OU IGUAL A 1,30 M. AF. 02/2021	SINAPI	M3	8,76	R\$ 68,79	R\$ 88,62	R\$ 602,60	R\$ 776,31
5.2.2	100982	CARGA, MANOBRAS E DESCARGA DE ENTULHO EM CAMINHÃO BASCULANTE 10 M ³ - CARGA COM ESCAVADEIRA HIDRÁULICA (CAÇAMBA DE 0,80 M ³ / 11 HP) E DESCARGA LIVRE (UNIDADE: M3). AF. 07/2020	SINAPI	M3	41,55	R\$ 8,53	R\$ 10,99	R\$ 354,42	R\$ 456,63
5.3		FUNDAÇÃO E ESTRUTURA - SALAS						R\$ 16.434,24	R\$ 21.170,56
5.3.1	102487	CONCRETO CICLOPICO FCK=10MPA 30% PEDRA DE MAO INCLUSIVE LANÇAMENTO	SINAPI	M3	8,76	R\$ 500,18	R\$ 644,33	R\$ 4.381,58	R\$ 5.644,33
5.3.2	104488	VIGA INFERIOR - COMPOSIÇÃO PARAMÉTRICA PARA EXECUÇÃO DE ESTRUTURAS DE CONCRETO ARMADO, PARA EDIFICAÇÃO INSTITUCIONAL TERREA, FCK = 25 MPA. AF. 11/2022	SINAPI	M3	1,37	R\$ 2.490,22	R\$ 3.207,90	R\$ 3.411,60	R\$ 4.394,82
5.3.3	104488	PILAR - COMPOSIÇÃO PARAMÉTRICA PARA EXECUÇÃO DE ESTRUTURAS DE CONCRETO ARMADO, PARA EDIFICAÇÃO INSTITUCIONAL TERREA, FCK = 25 MPA. AF. 11/2022	SINAPI	M3	2,10	R\$ 2.490,22	R\$ 3.207,90	R\$ 5.229,46	R\$ 6.736,59
5.3.4	104488	VIGA SUPERIOR - COMPOSIÇÃO PARAMÉTRICA PARA EXECUÇÃO DE ESTRUTURAS DE CONCRETO ARMADO, PARA EDIFICAÇÃO INSTITUCIONAL TERREA, FCK = 25 MPA. AF. 11/2022	SINAPI	M3	1,37	R\$ 2.490,22	R\$ 3.207,90	R\$ 3.411,60	R\$ 4.394,82
5.4		ALVENARIA - VEDACAO SALAS						R\$ 23.419,86	R\$ 30.169,44
5.4.1	103328	ALVENARIA DE VEDAÇÃO DE BLOCOS CERÂMICOS FURADOS NA HORIZONTAL DE 9X19X19CM (ESPESSURA 9CM) DE PAREDES COM ÁREA LÍQUIDA MAIOR OU IGUAL A 6M ² COM VÂOS E ARGAMASSA DE ASSENTAMENTO COM PREPARO MANUAL. AF. 06/2014	SINAPI	M2	146,00	R\$ 78,95	R\$ 101,70	R\$ 11.526,70	R\$ 14.848,20
5.4.2	87878	CHAPISCO APLICADO EM ALVENARIAS E ESTRUTURAS DE CONCRETO INTERNAS, COM COLHER DE PEDREIRO. ARGAMASSA TRACO 1:3 COM PREPARO MANUAL. AF. 06/2014	SINAPI	M2	292,00	R\$ 4,20	R\$ 5,41	R\$ 1.226,40	R\$ 1.579,72
5.4.3	87530	REBOCO - MASSA ÚNICA, PARA RECEBIMENTO DE PINTURA, EM ARGAMASSA TRACO 1:2:8, PREPARO MANUAL, APLICADA MANUALMENTE EM FACES INTERNAS DE PAREDES, ESPESSURA DE 20MM, COM EXECUÇÃO DE TALISCAS. AF. 06/2014	SINAPI	M2	292,00	R\$ 36,53	R\$ 47,06	R\$ 10.666,76	R\$ 13.741,52
5.5		FUNDAÇÃO E ESTRUTURA - MURO						R\$ 65.607,40	R\$ 84.515,35
5.5.1	102487	CONCRETO CICLOPICO FCK=10MPA 30% PEDRA DE MAO INCLUSIVE LANÇAMENTO	SINAPI	M3	42,00	R\$ 500,18	R\$ 644,33	R\$ 21.007,56	R\$ 27.061,86
5.5.2	104488	VIGA INFERIOR - COMPOSIÇÃO PARAMÉTRICA PARA EXECUÇÃO DE ESTRUTURAS DE CONCRETO ARMADO, PARA EDIFICAÇÃO INSTITUCIONAL TERREA, FCK = 25 MPA. AF. 11/2022	SINAPI	M3	7,88	R\$ 2.490,22	R\$ 3.207,90	R\$ 19.622,93	R\$ 25.278,25
5.5.3	104488	PILAR - COMPOSIÇÃO PARAMÉTRICA PARA EXECUÇÃO DE ESTRUTURAS DE CONCRETO ARMADO, PARA EDIFICAÇÃO INSTITUCIONAL TERREA, FCK = 25 MPA. AF. 11/2022	SINAPI	M3	6,53	R\$ 2.490,22	R\$ 3.207,90	R\$ 16.261,14	R\$ 20.947,59

PLANILHA ORÇAMENTÁRIA

OBRA:	REFORMA E/OU AMPLIÇÃO DE OBRAS PÚBLICAS - LOTE I - EDUCAÇÃO.	DATA :	18/10/2023	VERSÃO	2023/09	DATA REF.	11/2023
DESCRIÇÃO:	REFORMA E/OU AMPLIÇÃO DE OBRAS PÚBLICAS - LOTE I - EDUCAÇÃO.	BDI :	28,82%	ORSE	028.1 COM DESONERAÇÃO	SEINFRA	10/2023
LOCAL:	MUNICÍPIO DE LIMA CAMPOS - MA	L.S. Hora:	84,61%	SINAPI	2023/09 COM DESONERAÇÃO	SINAPI	10/2023
CLIENTE:	PREFEITURA MUNICIPAL DE LIMA CAMPOS	L.S. Mês:	47,70%				
UNIDADES:	1.0UND						
VALOR POR UNIDADE:	R\$ 1.096.954,07						

ITEM	CÓDIGO	DESCRIÇÃO	FONTE	UNIDADE	QTD	VALOR UNITÁRIO R\$		PREÇO TOTAL R\$	
						SEM BDI	COM BDI	SEM BDI	COM BDI
5.5.4	104488	VIGA SUPERIOR - COMPOSIÇÃO PARAMÉTRICA PARA EXECUÇÃO DE ESTRUTURAS DE CONCRETO ARMADO, PARA EDIFICAÇÃO INSTITUCIONAL TERREA, FCK = 25 MPA. AF_ 11/2022	SINAPI	M3	3,50	R\$ 2.490,22	R\$ 3.207,90	R\$ 8.715,77	R\$ 11.227,65
5.6		ALVENARIA - VEDACAO MURO						R\$ 43.711,73	R\$ 56.309,40
5.6.1	103328	ALVENARIA DE VEDAÇÃO DE BLOCOS CERÂMICOS FURADOS NA HORIZONTAL DE 9X19X19CM (ESPESSURA 9CM) DE PAREDES COM ÁREA LÍQUIDA MAIOR OU IGUAL A 6M² COM VÃOS E ARGAMASSA DE ASSENTAMENTO COM PREPARO MANUAL. AF_ 06/2014	SINAPI	M2	272,50	R\$ 78,95	R\$ 101,70	R\$ 21.513,88	R\$ 27.713,25
5.6.2	87878	CHAPISCO APLICADO EM ALVENARIAS E ESTRUTURAS DE CONCRETO INTERNAS, COM COLHER DE PEDREIRO. ARGAMASSA TRAÇO 1:3 COM PREPARO MANUAL. AF_ 06/2014	SINAPI	M2	545,00	R\$ 4,20	R\$ 5,41	R\$ 2.289,00	R\$ 2.948,45
5.6.3	87530	REBOCO - MASSA ÚNICA, PARA RECEBIMENTO DE PINTURA, EM ARGAMASSA TRAÇO 1:2:8, PREPARO MANUAL, APLICADA MANUALMENTE EM FACES INTERNAS DE PAREDES, ESPESSURA DE 20MM, COM EXECUÇÃO DE TALISCAS. AF_ 06/2014	SINAPI	M2	545,00	R\$ 36,53	R\$ 47,06	R\$ 19.908,85	R\$ 25.647,70
5.7		COBERTURA						R\$ 18.329,86	R\$ 23.612,33
5.7.1	92542	TRAMA DE MADEIRA COMPOSTA POR RIPAS, CAIBROS E TERÇAS PARA TELHADOS DE MAIS QUE 2 ÁGUAS PARA TELHA CERÂMICA CAPA-CANAL, INCLUSIVE TRANSPORTE VERTICAL. AF_ 07/2019	SINAPI	M2	82,50	R\$ 101,88	R\$ 131,24	R\$ 8.405,10	R\$ 10.827,30
5.7.2	94449	TELHAMENTO COM TELHA ONDULADA DE FIBRA DE VIDRO E = 0,6 MM, PARA TELHADO COM INCLINAÇÃO MAIOR QUE 10°, COM ATÉ 2 ÁGUAS, INCLUSIVE IÇAMENTO. AF_ 07/2019	SINAPI	M2	82,50	R\$ 78,03	R\$ 100,52	R\$ 6.437,48	R\$ 8.292,90
5.7.3	96113	FORRO EM PLACAS DE GESSO, PARA AMBIENTES COMERCIAIS. AF_ 08/2023_PS	SINAPI	M2	82,50	R\$ 42,27	R\$ 54,45	R\$ 3.487,28	R\$ 4.492,13
5.8		PAVIMENTAÇÃO						R\$ 12.554,80	R\$ 16.172,71
5.8.1	87692	CONTRAPISO EM ARGAMASSA TRAÇO 1:4 (CIMENTO E AREIA), PREPARO MANUAL, APLICADO EM ÁREAS SECAS SOBRE LAJE, NÃO ADERIDO, ACABAMENTO NÃO REFORÇADO, ESPESSURA 5CM. AF_ 07/2021	SINAPI	M2	82,50	R\$ 48,76	R\$ 62,81	R\$ 4.022,70	R\$ 5.181,83
5.8.2	87257	REVESTIMENTO CERÂMICO PARA PISO COM PLACAS TIPO ESMALTADA EXTRA DE DIMENSÕES 60X60 CM APLICADA EM AMBIENTES DE ÁREA MAIOR QUE 10 M2. AF_ 02/2023_PE	SINAPI	M2	82,50	R\$ 100,84	R\$ 129,90	R\$ 8.319,30	R\$ 10.716,75
5.8.3	98695	SOLEIRA GRANITO	SINAPI	M	1,60	R\$ 133,00	R\$ 171,33	R\$ 212,80	R\$ 274,13
5.9		ESQUADRIAS						R\$ 1.490,56	R\$ 1.920,14
5.9.1	90823	PORTA DE MADEIRA PARA PINTURA, SEMI-LOCA (LEVE OU MÉDIA), 90X210CM, ESPESSURA DE 3,5CM, INCLUSIVE DOBRADIÇAS - FORNECIMENTO E INSTALAÇÃO. AF_ 12/2019	SINAPI	UN	2,00	R\$ 373,88	R\$ 481,63	R\$ 747,76	R\$ 963,26
5.9.2	00034377	JANELA BASCULANTE, EM ALUMÍNIO PERFIL 20, 80 X 60 CM (A X L), 4 FLS (1 FIXA E 3 MOVEIS), ACABAMENTO BRANCO OU BRILHANTE, BATENTE DE 3 A 4 CM, COM VIDRO 4 MM, SEM GUARNIÇÃO	SINAPI	UN	4,00	R\$ 185,70	R\$ 239,22	R\$ 742,80	R\$ 956,88
5.10		INSTALACOES ELETRICAS						R\$ 3.133,36	R\$ 4.036,46
5.10.1	104473	COMPOSIÇÃO PARAMÉTRICA DE PONTO ELÉTRICO DE ILUMINAÇÃO, COM INTERRUPTOR SIMPLES, EM EDIFÍCIO RESIDENCIAL COM ELETRÓDUTO EMBUTIDO EM RASGOS NAS PAREDES, INCLUSIVE TOMADA, ELETRÓDUTO, CABO, RASGO E CHUMBAMENTO (SEM LUMINÁRIA E LÂMPADA). AF_ 11/2022	SINAPI	UN	16,00	R\$ 148,36	R\$ 191,12	R\$ 2.373,76	R\$ 3.057,92
5.10.2	104475	COMPOSIÇÃO PARAMÉTRICA DE PONTO ELÉTRICO DE TOMADA DE USO GERAL 2P+T (10A/250V) EM EDIFÍCIO RESIDENCIAL COM ELETRÓDUTO EMBUTIDO EM RASGOS NAS	SINAPI	UN	6,00	R\$ 126,60	R\$ 163,09	R\$ 759,60	R\$ 978,54



PLANILHA ORÇAMENTÁRIA

OBRA: REFORMA E/OU AMPLIÇÃO DE OBRAS PÚBLICAS - LOTE I - EDUCAÇÃO.	DATA : 18/10/2023	VERSÃO	DATA REF.
DESCRIÇÃO: REFORMA E/OU AMPLIÇÃO DE OBRAS PÚBLICAS - LOTE I - EDUCAÇÃO.	BDI : 28,82%	2023/09	11/2023
LOCAL: MUNICÍPIO DE LIMA CAMPOS - MA	L.S. Hora: 84,61%	028.1 COM DESONERAÇÃO	10/2023
CLIENTE: PREFEITURA MUNICIPAL DE LIMA CAMPOS	L.S. Mês: 47,70%	2023/09 COM DESONERAÇÃO	10/2023
UNIDADES: 1.0UND			
VALOR POR UNIDADE: R\$ 1.096.954,07			

ITEM	CÓDIGO	DESCRIÇÃO	FONTE	UNIDADE	QTD	VALOR UNITÁRIO R\$		PREÇO TOTAL R\$	
						SEM BDI	COM BDI	SEM BDI	COM BDI
	104475	PAREDES, INCLUSO TOMADA, ELETRODUTO, CABO, RASGO, QUEBRA E CHUMBAMENTO. AF 11/2022							
5.11	PINTURA								
5.11.1	88497	EMASSAMENTO COM MASSA LÁTEX, APLICAÇÃO EM PAREDE, DUAS DEMÃOS, LIXAMENTO MANUAL. AF 04/2023	SINAPI	M2	650,00	R\$ 14,71	R\$ 18,95	R\$ 9.561,50	R\$ 12.317,50
5.11.2	88489	PINTURA LÁTEX ACRÍLICA PREMIUM, APLICAÇÃO MANUAL EM PAREDES, DUAS DEMÃOS. AF 04/2023	SINAPI	M2	1.536,77	R\$ 11,29	R\$ 14,54	R\$ 17.350,13	R\$ 22.344,64
5.12	SERVIÇOS FINAIS								
5.12.1	S02450	Limpeza geral	ORSE	m2	1.925,00	R\$ 2,12	R\$ 2,73	R\$ 4.081,00	R\$ 5.255,25
6	PLACA DA OBRA								
6.1	S00051	Placa de obra em chapa aço galvanizado, instalada - Rev 02_01/2022	ORSE	m2	4,50	R\$ 332,77	R\$ 428,67	R\$ 1.497,47	R\$ 1.929,02
								VALOR BDI TOTAL:	R\$ 245.395,57
								VALOR ORÇAMENTO:	R\$ 851.558,50
								VALOR TOTAL:	R\$ 1.096.954,07

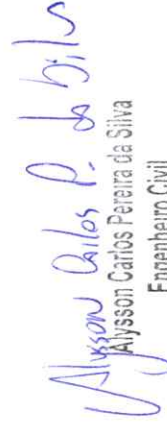
 Alysson Carlos Perreira de Silva
 Engenheiro Civil

CONFEA / CREA nº 111895116-6



CRONOGRAMA FÍSICO-FINANCEIRO



CRONOGRAMA FÍSICO-FINANCEIRO

OBRA: REFORMA E/OU AMPLIÇÃO DE OBRAS PÚBLICAS - LOTE I - EDUCAÇÃO.	DATA : 18/10/2023	VERSÃO	DATA REF.
DESCRIÇÃO: REFORMA E/OU AMPLIÇÃO DE OBRAS PÚBLICAS - LOTE I - EDUCAÇÃO.	BDI : 28,82%	2023/09	11/2023
LOCAL: MUNICÍPIO DE LIMA CAMPOS - MA	L.S. Hora : 84,61%	028.1 COM DESONERAÇÃO	10/2023
CLIENTE: PREFEITURA MUNICIPAL DE LIMA CAMPOS	L.S. Mês : 47,70%	2023/09 COM DESONERAÇÃO	10/2023
UNIDADES: 1.OUND			
VALOR POR UNIDADE: R\$ 1.096.954,07			

ITEM	DESCRIÇÃO	VALOR (R\$)	MÊS 1	MÊS 2	MÊS 3	MÊS 4	MÊS 5	MÊS 6	MÊS 7	MÊS 8	MÊS 9
1	REFORMA DA U. E. MARIA ADELINA DE SOUSA CHAGAS (ANEXO) - POV. SÃO	R\$ 119.388,34	9,00 % R\$ 10.744,95	9,00 % R\$ 10.744,95	9,00 % R\$ 10.744,95	9,00 % R\$ 10.744,95	8,00 % R\$ 9.551,07	8,00 % R\$ 9.551,07	8,00 % R\$ 9.551,07	8,00 % R\$ 9.551,07	8,00 % R\$ 9.551,07
2	REFORMA DA U. E. SOCORRO TELES - POVOADO VILA NOVA	R\$ 187.404,07	8,00 % R\$ 14.992,33	8,00 % R\$ 14.992,33	8,00 % R\$ 14.992,33	8,00 % R\$ 14.992,33	9,00 % R\$ 16.866,37	9,00 % R\$ 16.866,37	9,00 % R\$ 16.866,37	9,00 % R\$ 16.866,37	8,00 % R\$ 14.992,33
3	REFORMA DA FACHADA DA U. E. ZILMAR ALVES FIGUEIREDO - SEDE	R\$ 221.570,40	8,00 % R\$ 17.725,63	8,00 % R\$ 17.725,63	8,00 % R\$ 17.725,63	8,00 % R\$ 17.725,63	8,00 % R\$ 17.725,63	8,00 % R\$ 17.725,63	8,00 % R\$ 17.725,63	8,00 % R\$ 17.725,63	9,00 % R\$ 19.941,34
4	REFORMA E AMPLIÇÃO DA U. E. MARIA ADELINA DE SOUSA CHAGAS (DIGNA) -	R\$ 283.331,12	8,00 % R\$ 22.666,49	8,00 % R\$ 22.666,49	8,00 % R\$ 22.666,49	9,00 % R\$ 25.499,80	8,00 % R\$ 22.666,49	9,00 % R\$ 25.499,80	8,00 % R\$ 22.666,49	8,00 % R\$ 22.666,49	8,00 % R\$ 22.666,49
5	REFORMA E AMPLIÇÃO DA U. E. LOURENÇO COIMBRA (DIGNA) - POV.	R\$ 283.331,12	8,00 % R\$ 22.666,49	8,00 % R\$ 22.666,49	8,00 % R\$ 22.666,49	8,00 % R\$ 22.666,49	9,00 % R\$ 25.499,80	8,00 % R\$ 22.666,49	8,00 % R\$ 22.666,49	8,00 % R\$ 22.666,49	8,00 % R\$ 22.666,49
6	PLACA DA OBRA	R\$ 1.929,02	100,00 % R\$ 1.929,02								
		R\$ 1.096.954,07	R\$ 90.724,91	R\$ 88.795,89	R\$ 179.520,80	R\$ 271.150,00	R\$ 91.629,20	R\$ 92.309,36	R\$ 89.476,05	R\$ 89.476,05	R\$ 89.817,72
			R\$ 90.724,91	R\$ 179.520,80	R\$ 271.150,00	R\$ 362.779,20	R\$ 455.088,56	R\$ 547.397,92	R\$ 636.873,97	R\$ 726.350,02	R\$ 816.167,74

ITEM	DESCRIÇÃO	VALOR (R\$)	MÊS 10	MÊS 11	MÊS 12	Total parcela
1	REFORMA DA U. E. MARIA ADELINA DE SOUSA CHAGAS (ANEXO) - POV. SÃO	R\$ 119.388,34	8,00 % R\$ 9.551,07	8,00 % R\$ 9.551,07	8,00 % R\$ 9.551,05	100,00 % R\$ 119.388,34
2	REFORMA DA U. E. SOCORRO TELES - POVOADO VILA NOVA	R\$ 187.404,07	8,00 % R\$ 14.992,33	8,00 % R\$ 14.992,33	8,00 % R\$ 14.992,28	100,00 % R\$ 187.404,07
3	REFORMA DA FACHADA DA U. E. ZILMAR ALVES FIGUEIREDO - SEDE	R\$ 221.570,40	9,00 % R\$ 19.941,34	9,00 % R\$ 19.941,34	9,00 % R\$ 19.941,34	100,00 % R\$ 221.570,40
4	REFORMA E AMPLIÇÃO DA U. E. MARIA ADELINA DE SOUSA CHAGAS (DIGNA) -	R\$ 283.331,12	8,00 % R\$ 22.666,49	9,00 % R\$ 25.499,80	9,00 % R\$ 25.499,80	100,00 % R\$ 283.331,12
5	REFORMA E AMPLIÇÃO DA U. E. LOURENÇO COIMBRA (DIGNA) - POV.	R\$ 283.331,12	9,00 % R\$ 25.499,80	8,00 % R\$ 22.666,49	9,00 % R\$ 25.499,80	100,00 % R\$ 283.331,12
6	PLACA DA OBRA	R\$ 1.929,02				100,00 % R\$ 1.929,02

CRONOGRAMA FÍSICO-FINANCEIRO

OBRA:	REFORMA E/OU AMPLIÇÃO DE OBRAS PUBLICAS - LOTE 1 - EDUCAÇÃO.	VERSÃO	2023/09	DATA REF.	11/2023
DESCRIÇÃO:	REFORMA E/OU AMPLIÇÃO DE OBRAS PUBLICAS - LOTE 1 - EDUCAÇÃO.	FONTE	ORSE	028.1 COM DESONERAÇÃO	10/2023
LOCAL:	MUNICÍPIO DE LIMA CAMPOS - MA		SEINFRA	2023/09 COM DESONERAÇÃO	10/2023
CLIENTE:	PREFEITURA MUNICIPAL DE LIMA CAMPOS		SINAPI		
UNIDADES:	1.OUND				
VALOR POR UNIDADE:	R\$ 1.096.954,07				

ITEM	DESCRIÇÃO	VALOR (R\$)	MÊS 10	MÊS 11	MÊS 12	Total parcela
		R\$ 1.096.954,07	R\$ 92.651,03	R\$ 92.651,03	R\$ 95.484,27	R\$ 1.096.954,07
			R\$ 908.818,77	R\$ 1.001.469,80	R\$ 1.096.954,07	

DATA : 18/10/2023
 BDI : 28,82%
 L.S. Hora : 84,61%
 L.S. Mês : 47,70%

Alysson Carlos P. de S. Silva
 Alysson Carlos Pereira da Silva
 Engenheiro Civil

CONFEA / CREA nº 111895116-6



CURVA ABC



ORÇAMENTO - CURVA ABC DE SERVIÇOS

OBRA:	REFORMA E/OU AMPLIAÇÃO DE OBRAS PÚBLICAS - LOTE I - EDUCAÇÃO.	DATA :	18/10/2023	FONTE	ORSE	VERSÃO	2023/09	DATA REF.	11/2023
DESCRIÇÃO:	REFORMA E/OU AMPLIAÇÃO DE OBRAS PÚBLICAS - LOTE I - EDUCAÇÃO.	BDI :	28,82%	SEINFRA	028.1 COM DESONERAÇÃO	%	20,20%	10/2023	
LOCAL:	MUNICÍPIO DE LIMA CAMPOS - MA	L.S. Hora:	84,61%	SINAPI	2023/09 COM DESONERAÇÃO	%	10,84%	10/2023	
CLIENTE:	PREFEITURA MUNICIPAL DE LIMA CAMPOS	L.S. Mês:	47,70%						
UNIDADES:	1.0UND								
VALOR POR UNIDADE:	R\$ 1.096.954,07								

CÓDIGO	DESCRIÇÃO	FONTE	TIPO	UNIDADE	QUANTIDADE	PREÇO UNITÁRIO	PREÇO TOTAL	%	ACUMUL. %	CL
MERCADO	FACHADA DA ESCOLA EM ACM		Colaço	UND	1,00	R\$ 221.570,40	R\$ 221.570,40	20,20%	20,20%	A
103328	ALVENARIA DE VEDAÇÃO DE BLOCOS CERÂMICOS FURADOS NA HORIZONTAL DE 9X19X19CM (ESPESSURA 9CM) DE PAREDES COM ÁREA LÍQUIDA MAIOR OU IGUAL A 6M² COM VAOS E ARGAMASSA DE ASSENTAMENTO COM PREPARO MANUAL. AF_06/2014	SINAPI	Serviço	M2	1.169,17	R\$ 101,70	R\$ 118.904,59	10,84%	31,04%	A
87530	REBOCO - MASSA ÚNICA, PARA RECEBIMENTO DE PINTURA, EM ARGAMASSA TRAÇO 1:2:8. PREPARO MANUAL, APLICADA MANUALMENTE EM FACES INTERNAS DE PAREDES, ESPESSURA DE 20MM, COM EXECUÇÃO DE TALISCAS. AF_06/2014	SINAPI	Serviço	M2	2.241,44	R\$ 47,06	R\$ 105.482,17	9,62%	40,65%	A
102487	CONCRETO CICLOPIPO FCK=10MPA 30% PEDRA DE MÃO INCLUSIVE LANCAMENTO	SINAPI	Serviço	M3	120,97	R\$ 644,33	R\$ 77.944,60	7,11%	47,76%	A
104488	VIGA INFERIOR - COMPOSIÇÃO PARAMÉTRICA PARA EXECUÇÃO DE ESTRUTURAS DE CONCRETO ARMADO, PARA EDIFICAÇÃO INSTITUCIONAL TERREA, FCK = 25 MPA. AF_11/2022	SINAPI	Serviço	M3	20,32	R\$ 3.207,90	R\$ 65.184,53	5,94%	53,70%	B
94449	TELHAMENTO COM TELHA ONDULADA DE FIBRA DE VIDRO E = 0,6 MM, PARA TELHADO COM INCLINAÇÃO MAIOR QUE 10°, COM ATÉ 2 ÁGUAS, INCLUSO IÇAMENTO. AF_07/2019	SINAPI	Serviço	M2	644,49	R\$ 100,52	R\$ 64.784,13	5,91%	59,61%	B
88489	PINTURA LÁTEX ACRÍLICA PREMIUM, APLICAÇÃO MANUAL EM PAREDES, DUAS DEMÃOS. AF_04/2023	SINAPI	Serviço	M2	4.367,51	R\$ 14,54	R\$ 63.503,60	5,79%	65,40%	B
104488	PILAR - COMPOSIÇÃO PARAMÉTRICA PARA EXECUÇÃO DE ESTRUTURAS DE CONCRETO ARMADO, PARA EDIFICAÇÃO INSTITUCIONAL TERREA, FCK = 25 MPA. AF_11/2022	SINAPI	Serviço	M3	17,97	R\$ 3.207,90	R\$ 57.645,96	5,26%	70,65%	B
88497	EMASSAMENTO COM MASSA LÁTEX, APLICAÇÃO EM PAREDE, DUAS DEMÃOS, LIXAMENTO MANUAL. AF_04/2023	SINAPI	Serviço	M2	2.593,97	R\$ 18,95	R\$ 49.155,73	4,48%	75,13%	B
87257	REVESTIMENTO CERÂMICO PARA PISO COM PLACAS TIPO ESMALTADA EXTRA DE DIMENSÕES 60X60 CM APLICADA EM AMBIENTES DE ÁREA MAIOR QUE 10 M2. AF_02/2023_PS	SINAPI	Serviço	M2	346,46	R\$ 129,90	R\$ 45.005,15	4,10%	79,24%	B
104488	VIGA SUPERIOR - COMPOSIÇÃO PARAMÉTRICA PARA EXECUÇÃO DE ESTRUTURAS DE CONCRETO ARMADO, PARA EDIFICAÇÃO INSTITUCIONAL TERREA, FCK = 25 MPA. AF_11/2022	SINAPI	Serviço	M3	11,56	R\$ 3.207,90	R\$ 37.083,32	3,38%	82,62%	C
96113	FORRO EM PLACAS DE GESSO, PARA AMBIENTES COMERCIAIS. AF_08/2023_PS	SINAPI	Serviço	M2	641,14	R\$ 54,45	R\$ 34.910,07	3,18%	85,80%	C
87692	CONTRAPISO EM ARGAMASSA TRAÇO 1:4 (CIMENTO E AREIA), PREPARO MANUAL, APLICADO EM ÁREAS SECAS SOBRE LAJE, NÃO ADERIDO, ACABAMENTO NÃO REFORÇADO, ESPESSURA 5CM. AF_07/2021	SINAPI	Serviço	M2	346,42	R\$ 62,81	R\$ 21.758,64	1,98%	87,78%	C
92542	TRAMA DE MADEIRA COMPOSTA POR RIPAS, CAIBROS E TERÇAS PARA TELHADOS DE MAIS QUE 2 ÁGUAS PARA TELHA CERÂMICA CAPA-CANAL, INCLUSO TRANSPORTE VERTICAL. AF_07/2019	SINAPI	Serviço	M2	165,00	R\$ 131,24	R\$ 21.654,60	1,97%	89,76%	C
87878	CHAPISCO APLICADO EM ALVENARIAS E ESTRUTURAS DE CONCRETO INTERNAS, COM COLHER DE PEDREIRO. ARGAMASSA TRAÇO 1:3 COM PREPARO MANUAL. AF_06/2014	SINAPI	Serviço	M2	2.338,34	R\$ 5,41	R\$ 12.650,42	1,15%	90,91%	C
99059	LOCAÇÃO CONVENCIONAL DE OBRA, UTILIZANDO GABARITO DE TABUAS CORRIDAS PONTALETADAS A CADA 2,00M - 2 UTILIZAÇÕES. AF_10/2018	SINAPI	Serviço	M	170,79	R\$ 71,24	R\$ 12.167,08	1,11%	92,02%	C

ORÇAMENTO - CURVA ABC DE SERVIÇOS

CÓDIGO	DESCRIÇÃO	FONTE	TIPO	UNIDADE	QUANTIDADE	PREÇO UNITÁRIO	PREÇO TOTAL	%	ACUMUL. %	CL	VERSÃO		DATA REF.
											2023/09	2023/09	
OBRA: REFORMA E/OU AMPLIAÇÃO DE OBRAS PÚBLICAS - LOTE I - EDUCAÇÃO. DESCRIÇÃO: REFORMA E/OU AMPLIAÇÃO DE OBRAS PÚBLICAS - LOTE I - EDUCAÇÃO. LOCAL: MUNICÍPIO DE LIMA CAMPOS - MA CLIENTE: PREFEITURA MUNICIPAL DE LIMA CAMPOS UNIDADES: 1.0UND VALOR POR UNIDADE: R\$ 1.096.954,07													
DATA : 18/10/2023 BDI : 28,82% L.s. Hora: 84,61% L.s. Mês: 47,70%													
92544	TRAMA DE MADEIRA COMPOSTA POR TERÇAS PARA TELHADOS DE ATÉ 2 ÁGUAS PARA TELHA ESTRUTURAL DE FIBROCIMENTO, INCLUSO TRANSPORTE VERTICAL. AF_07/2019	SINAPI	Serviço	M2	479,49	R\$ 24,82	R\$ 11.900,94	1,08%	93,10%	C	ORSE	028.1 COM DESONERAÇÃO	11/2023
S02450	Limpeza geral	ORSE	Serviço	m2	4.331,56	R\$ 2,73	R\$ 11.825,16	1,08%	94,18%	C	SEINFRA	2023/09 COM DESONERAÇÃO	10/2023
87267	REVESTIMENTO CERÂMICO PARA PAREDES INTERNAS COM PLACAS TIPO ESMALTADA EXTRA DE DIMENSÕES 20X20 CM APLICADAS A MEIA ALTURA DAS PAREDES. AF_02/2023_PE	SINAPI	Serviço	M2	96,90	R\$ 87,58	R\$ 8.486,50	0,77%	94,96%	C	SINAPI	2023/09 COM DESONERAÇÃO	10/2023
00037562	PORTAO DE CORRER EM GRADIL FIXO DE BARRA DE FERRO CHATA DE 3 X 1/4" NA VERTICAL, SEM REQUADRO, ACABAMENTO NATURAL, COM TRILHOS E ROLDANAS	SINAPI	Material	M2	8,00	R\$ 941,66	R\$ 7.533,28	0,69%	95,64%	C			
104473	COMPOSIÇÃO PARAMÉTRICA DE PONTO ELÉTRICO DE ILUMINAÇÃO, COM INTERRUPTOR SIMPLES, EM EDIFÍCIO RESIDENCIAL COM ELETRODUTO EMBUTIDO EM RASGOS NAS PAREDES, INCLUSO TOMADA, ELETRODUTO, CABO, RASGO E CHUMBAMENTO (SEM LUMINÁRIA E LÂMPADA). AF_11/2022	SINAPI	Serviço	UN	37,00	R\$ 191,12	R\$ 7.071,44	0,64%	96,29%	C			
101749	PISO CIMENTADO, TRAÇO 1:3 (CIMENTO E AREIA), ACABAMENTO LISO, ESPESURA 4.0 CM, PREPARO MECÂNICO DA ARGAMASSA. AF_09/2020	SINAPI	Serviço	M2	82,65	R\$ 63,25	R\$ 5.227,61	0,48%	96,76%	C			
87528	EMBOCO, PARA RECEBIMENTO DE CERÂMICA, EM ARGAMASSA TRAÇO 1:2:8, PREPARO MANUAL, APLICADO MANUALMENTE EM FACES INTERNAS DE PAREDES, PARA AMBIENTE COM ÁREA MENOR QUE 5M2, ESPESURA DE 20MM, COM EXECUÇÃO DE TALISCAS. AF_06/2014	SINAPI	Serviço	M2	96,90	R\$ 51,15	R\$ 4.956,44	0,45%	97,22%	C			
93358	ESCAVAÇÃO MANUAL DE VALA COM PROFUNDIDADE MENOR OU IGUAL A 1.30 M. AF_02/2021	SINAPI	Serviço	M3	36,97	R\$ 88,62	R\$ 3.276,28	0,30%	97,51%	C			
97650	REMOÇÃO DE TRAMA DE MADEIRA PARA COBERTURA, DE FORMA MANUAL, SEM REAPROVEITAMENTO. AF_09/2023	SINAPI	Serviço	M2	383,97	R\$ 8,05	R\$ 3.090,96	0,28%	97,80%	C			
104475	COMPOSIÇÃO PARAMÉTRICA DE PONTO ELÉTRICO DE TOMADA DE USO GERAL 2P+T (10A/250V) EM EDIFÍCIO RESIDENCIAL COM ELETRODUTO EMBUTIDO EM RASGOS NAS PAREDES, INCLUSO TOMADA, ELETRODUTO, CABO, RASGO, QUEBRA E CHUMBAMENTO. AF_11/2022	SINAPI	Serviço	UN	15,00	R\$ 163,09	R\$ 2.446,35	0,22%	98,02%	C			
90843	KIT DE PORTA DE MADEIRA PARA PINTURA, SEMI-OCA (LEVE OU MÉDIA), PADRÃO MÉDIO, 80X210CM, ESPESURA DE 3.5CM, ITENS INCLUSOS: DOBRADIÇAS, MONTAGEM E INSTALAÇÃO DO BATENTE, FECHADURA COM EXECUÇÃO DO FURO - FORNECIMENTO E INSTALAÇÃO. AF_12/2019	SINAPI	Serviço	UN	2,00	R\$ 1.213,20	R\$ 2.426,40	0,22%	98,24%	C			
00034377	JANELA BASCULANTE, EM ALUMÍNIO PERFIL 20.80 X 60 CM (A X L), 4 FLS (1 FIXA E 3 MOVEIS), ACABAMENTO BRANCO OU BRILHANTE, BATENTE DE 3 A 4 CM, COM VIDRO 4 MM, SEM GUARNICAO	SINAPI	Material	UN	9,00	R\$ 239,22	R\$ 2.152,98	0,20%	98,44%	C			
S00051	Placa de obra em chapa aço galvanizado, instalada - Rev 02_01/2022	ORSE	Serviço	m2	4,50	R\$ 428,67	R\$ 1.929,02	0,18%	98,61%	C			
90823	PORTA DE MADEIRA PARA PINTURA, SEMI-OCA (LEVE OU MÉDIA), 90X210CM, ESPESURA DE 3.5CM, INCLUSO DOBRADIÇAS - FORNECIMENTO E INSTALAÇÃO. AF_12/2019	SINAPI	Serviço	UN	4,00	R\$ 481,63	R\$ 1.926,52	0,18%	98,79%	C			

ORÇAMENTO - CURVA ABC DE SERVIÇOS

OBRA: REFORMA E/OU AMPLIAÇÃO DE OBRAS PÚBLICAS - LOTE I - EDUCAÇÃO.

DESCRIÇÃO: REFORMA E/OU AMPLIAÇÃO DE OBRAS PÚBLICAS - LOTE I - EDUCAÇÃO.

LOCAL: MUNICÍPIO DE LIMA CAMPOS - MA

CLIENTE: PREFEITURA MUNICIPAL DE LIMA CAMPOS

UNIDADES: 1.0UND

VALOR POR UNIDADE: R\$ 1.096.954,07

DATA : 18/10/2023

BDI : 28,82%

L.S. Hora: 84,61%

L.S. Mês: 47,70%

FONTE

ORSE

SEINFRA

SINAPI

VERSÃO

2023/09

028.1 COM DESONERAÇÃO

2023/09 COM DESONERAÇÃO

DATA REF.

11/2023

10/2023

10/2023

CÓDIGO	DESCRIÇÃO	FONTE	TIPO	UNIDADE	QUANTIDADE	PREÇO UNITÁRIO	PREÇO TOTAL	%	ACUMUL. %	CL
97633	DEMOLIÇÃO DE REVESTIMENTO CERÂMICO, DE FORMA MANUAL, SEM REAPROVEITAMENTO. AF_09/2023	SINAPI	Serviço	M2	75,42	R\$ 23,99	R\$ 1.809,33	0,16%	98,95%	C
100982	CARGA, MANOBRAS E DESCARGA DE ENTULHO EM CAMINHÃO BASCULANTE 10 M³ - CARGA COM ESCAVADEIRA HIDRÁULICA (CAÇAMBA DE 0,80 M³ / 111 HP) E DESCARGA LIVRE (UNIDADE: M3). AF_07/2020	SINAPI	Serviço	M3	142,05	R\$ 10,99	R\$ 1.561,13	0,14%	99,09%	C
97647	REMOÇÃO DE TELHAS DE FIBROCIMENTO METÁLICA E CERÂMICA, DE FORMA MANUAL, SEM REAPROVEITAMENTO. AF_09/2023	SINAPI	Serviço	M2	383,97	R\$ 3,75	R\$ 1.439,89	0,13%	99,23%	C
86895	BANCADA DE GRANITO CINZA POLIDO, DE 0,50 X 0,60 M, PARA LAVATÓRIO - FORNECIMENTO E INSTALAÇÃO. AF_01/2020	SINAPI	Serviço	UN	3,00	R\$ 488,63	R\$ 1.405,89	0,13%	99,35%	C
86931	VASO SANITÁRIO SIFONADO COM CAIXA ACOPLADA LOUÇA BRANCA, INCLUSO ENGATE FLEXÍVEL EM PLÁSTICO BRANCO, 1/2 X 40CM - FORNECIMENTO E INSTALAÇÃO. AF_01/2020	SINAPI	Serviço	UN	2,00	R\$ 652,89	R\$ 1.305,78	0,12%	99,47%	C
98695	SOLEIRA GRANITO	SINAPI	Serviço	M	7,60	R\$ 171,33	R\$ 1.302,11	0,12%	99,59%	C
86943	LAVATÓRIO LOUÇA BRANCA SUSPENSO, 29,5 X 39CM OU EQUIVALENTE, PADRÃO POPULAR, INCLUSO SIFÃO FLEXÍVEL EM PVC, VÁLVULA E ENGATE FLEXÍVEL 30CM EM PLÁSTICO E TORNEIRA CROMADA DE MESA, PADRÃO POPULAR - FORNECIMENTO E INSTALAÇÃO. AF_01/2020	SINAPI	Serviço	UN	3,00	R\$ 328,09	R\$ 984,27	0,09%	99,68%	C
89957	PONTO DE CONSUMO TERMINAL DE ÁGUA FRIA (SUBRAMAL) COM TUBULAÇÃO DE PVC, DN 25 MM, INSTALADO EM RAMAL DE ÁGUA, INCLUSOS RASGO E CHUMBAMENTO EM ALVENARIA. AF_12/2014	SINAPI	Serviço	UN	6,00	R\$ 144,60	R\$ 867,60	0,08%	99,76%	C
94287	EXECUÇÃO DE SARJETA DE CONCRETO USINADO, MOLDADA IN LOCO EM TRECHO RETO, 30 CM BASE X 10 CM ALTURA. AF_06/2016	SINAPI	Serviço	M	14,50	R\$ 51,19	R\$ 742,26	0,07%	99,83%	C
86874	TANQUE DE LOUÇA BRANCA SUSPENSO, 18L OU EQUIVALENTE - FORNECIMENTO E INSTALAÇÃO. AF_01/2020	SINAPI	Serviço	UN	1,00	R\$ 658,49	R\$ 658,49	0,06%	99,89%	C
89713	TUBO PVC, SERIE NORMAL, ESGOTO PREDIAL, DN 75 MM, FORNECIDO E INSTALADO EM RAMAL DE DESCARGA OU RAMAL DE ESGOTO SANITÁRIO. AF_08/2022	SINAPI	Serviço	M	12,00	R\$ 35,67	R\$ 428,04	0,04%	99,93%	C
94570	JANELA DE ALUMÍNIO DE CORRER COM 2 FOLHAS PARA VIDROS, COM VIDROS, BATENTE, ACABAMENTO COM ACETATO OU BRILHANTE E FERRAGENS. EXCLUSIVE ALIZAR E CONTRAMARCO. FORNECIMENTO E INSTALAÇÃO. AF_12/2019	SINAPI	Serviço	M2	0,60	R\$ 433,51	R\$ 260,11	0,02%	99,95%	C
00036204	BARRA DE APOIO RETA, EM ACO INOX POLIDO, COMPRIMENTO 60CM, DIAMETRO MÍNIMO 3 CM	SINAPI	Material	UN	1,00	R\$ 236,93	R\$ 236,93	0,02%	99,97%	C
89707	CAIXA SIFONADA, PVC, DN 100 X 100 X 50 MM, JUNTA ELÁSTICA, FORNECIDA E INSTALADA EM RAMAL DE DESCARGA OU EM RAMAL DE ESGOTO SANITÁRIO. AF_08/2022	SINAPI	Serviço	UN	3,00	R\$ 56,31	R\$ 168,93	0,02%	99,99%	C
97622	DEMOLIÇÃO DE ALVENARIA DE BLOCO FURADO, DE FORMA MANUAL, SEM REAPROVEITAMENTO. AF_09/2023	SINAPI	Serviço	M3	2,16	R\$ 59,45	R\$ 128,41	0,01%	100,00%	C

ORÇAMENTO - CURVA ABC DE SERVIÇOS

OBRA:	REFORMA E/OU AMPLIÇÃO DE OBRAS PUBLICAS - LOTE I - EDUCAÇÃO.	FONTE	VERSÃO	DATA REF.
DESCRIÇÃO:	REFORMA E/OU AMPLIÇÃO DE OBRAS PUBLICAS - LOTE I - EDUCAÇÃO.	ORSE	2023/09	11/2023
LOCAL:	MUNICIPIO DE LIMA CAMPOS - MA	SEINFRA	028.1 COM DESONERAÇÃO	10/2023
CLIENTE:	PREFEITURA MUNICIPAL DE LIMA CAMPOS	SINAPI	2023/09 COM DESONERAÇÃO	10/2023
UNIDADES:	1.0UND	DATA : 18/10/2023 BDI : 28,82% L.S. Hora: 84,61% L.S. Mês: 47,70%		
VALOR POR UNIDADE:	R\$ 1.096.954,07			

Subtotal até 100,00%% R\$ 1.096.954,04

Outros R\$ 0,03

Valor total do Orçamento R\$ 1.096.954,07

Alysso Carlos Pereira da Silva
 Engenheiro Civil
 CONFEA/CREA nº 111895116-6



ENCARGOS SOCIAIS



TABELA DE ENCARGOS SOCIAIS

OBRA:	REFORMA E/OU AMPLIÇÃO DE OBRAS PÚBLICAS - LOTE I - EDUCAÇÃO.	DATA : 18/10/2023	L.S. Hora: 84,61%
DESCRIÇÃO:	REFORMA E/OU AMPLIÇÃO DE OBRAS PÚBLICAS - LOTE I - EDUCAÇÃO.	BDI : 28,82%	L.S. Mês: 47,70%
LOCAL:	MUNICÍPIO DE LIMA CAMPOS - MA	FONTE	VERSÃO
CLIENTE:	PREFEITURA MUNICIPAL DE LIMA CAMPOS	ORSE	2023/09
UNIDADES:	1.0UND	SEINFRA	028.1 COM DESONERAÇÃO
VALOR POR UNIDADE:	R\$ 1.096.954,07	SINAPI	2023/09 COM DESONERAÇÃO
			REF.
			11/2023
			10/2023
			10/2023

COD	DESCRIÇÃO	HORISTA %	MENSALISTA %
A	GRUPO A		
A1	INSS	0,00%	0,00%
A2	SESI	1,50%	1,50%
A3	SENAI	1,00%	1,00%
A4	INCRA	0,20%	0,20%
A5	SEBRAE	0,60%	0,60%
A6	Salário Educação	2,50%	2,50%
A7	Seguro Contra Acidentes de Trabalho	3,00%	3,00%
A8	FGTS	8,00%	8,00%
A9	SECONCI	1,00%	1,00%
	TOTAL	17,80%	17,80%

B	GRUPO B		
B1	Repouso Semanal Remunerado	17,88%	0,00%
B2	Ferriados	3,95%	0,00%
B3	Auxílio - Enfermidade	0,87%	0,66%
B4	13º Salário	10,96%	8,33%
B5	Licença Paternidade	0,07%	0,05%
B6	Faltas Justificadas	0,73%	0,56%
B7	Dias de Chuvas	1,50%	0,00%
B8	Auxílio Acidente de Trabalho	0,11%	0,08%
B9	Férias Gozadas	11,11%	8,45%
B10	Salário Maternidade	0,04%	0,03%
	TOTAL	47,22%	18,16%

C	GRUPO C		
C1	Aviso Prévio Indenizado	4,55%	3,46%
C2	Aviso Prévio Trabalhado	0,11%	0,08%
C3	Férias Indenizadas	3,15%	2,40%
C4	Depósito Rescisão Sem Justa Causa	2,61%	1,99%
C5	Indenização Adicional	0,38%	0,29%
	TOTAL	10,80%	8,22%

D	GRUPO D		
D1	Reincidência de Grupo A sobre Grupo B	8,41%	3,23%
D2	Reincidência de Grupo A sobre Aviso Prévio Trabalhado e Reincidência do FGTS sobre Aviso Prévio Indenizado	0,38%	0,29%
	TOTAL	8,79%	3,52%

A + B + C + D = 84,61% 47,70%

 Alysson Carlos Pereira da Silva
 Engenheiro Civil
 CONFEA / CREA nº 111895116-6



COMPOSIÇÃO DE CUSTOS UNITÁRIOS



RELATÓRIO ANALÍTICO - COMPOSIÇÕES DE CUSTOS

OBRA:	REFORMA E/OU AMPLIÇÃO DE OBRAS PÚBLICAS - LOTE I - EDUCAÇÃO.	DATA : 18/10/2023	L.S. Hora: 84,61%
DESCRIÇÃO:	REFORMA E/OU AMPLIÇÃO DE OBRAS PÚBLICAS - LOTE I - EDUCAÇÃO.	BDI : 28,82%	L.S. Mês: 47,70%
LOCAL:	MUNICÍPIO DE LIMA CAMPOS - MA	FONTE	VERSÃO
CLIENTE:	PREFEITURA MUNICIPAL DE LIMA CAMPOS	ORSE	2023/09
UNIDADES:	1.0UND	SEINFRA	028.1 COM DESONERAÇÃO
VALOR POR UNIDADE:	R\$ 1.096.954,07	SINAPI	2023/09 COM DESONERAÇÃO
			REF.
			11/2023
			10/2023
			10/2023

1.1.1. 97622 DEMOLIÇÃO DE ALVENARIA DE BLOCO FURADO, DE FORMA MANUAL, SEM REAPROVEITAMENTO. AF_09/2023 (M3)

Mão de Obra com Encargos Complementares		FONTE	UNID	COEFICIENTE	PREÇO UNITÁRIO	TOTAL
88309	PEDREIRO COM ENCARGOS COMPLEMENTARES	SINAPI	H	0,35410000	R\$ 22,52	R\$ 7,97
88316	SERVENTE COM ENCARGOS COMPLEMENTARES	SINAPI	H	2,19570000	R\$ 17,39	R\$ 38,18
TOTAL Mão de Obra com Encargos Complementares:						R\$ 46,15
VALOR:						R\$ 46,15

1.1.2. 97650 REMOÇÃO DE TRAMA DE MADEIRA PARA COBERTURA, DE FORMA MANUAL, SEM REAPROVEITAMENTO. AF_09/2023 (M2)

Mão de Obra com Encargos Complementares		FONTE	UNID	COEFICIENTE	PREÇO UNITÁRIO	TOTAL
88316	SERVENTE COM ENCARGOS COMPLEMENTARES	SINAPI	H	0,24870000	R\$ 17,39	R\$ 4,32
88323	TELHADISTA COM ENCARGOS COMPLEMENTARES	SINAPI	H	0,08790000	R\$ 21,97	R\$ 1,93
TOTAL Mão de Obra com Encargos Complementares:						R\$ 6,25
VALOR:						R\$ 6,25

1.1.3. 97647 REMOÇÃO DE TELHAS DE FIBROCIMENTO METÁLICA E CERÂMICA, DE FORMA MANUAL, SEM REAPROVEITAMENTO. AF_09/2023 (M2)

Mão de Obra com Encargos Complementares		FONTE	UNID	COEFICIENTE	PREÇO UNITÁRIO	TOTAL
88316	SERVENTE COM ENCARGOS COMPLEMENTARES	SINAPI	H	0,11530000	R\$ 17,39	R\$ 2,01
88323	TELHADISTA COM ENCARGOS COMPLEMENTARES	SINAPI	H	0,04080000	R\$ 21,97	R\$ 0,90
TOTAL Mão de Obra com Encargos Complementares:						R\$ 2,91
VALOR:						R\$ 2,91

1.2.1. 103328 ALVENARIA DE VEDAÇÃO DE BLOCOS CERÂMICOS FURADOS NA HORIZONTAL DE 9X19X19CM (ESPESSURA 9CM) DE PAREDES COM ÁREA LÍQUIDA MAIOR OU IGUAL A 6M² COM VÃOS E ARGAMASSA DE ASSENTAMENTO COM PREPARO MANUAL. AF_06/2014 (M2)

Material		FONTE	UNID	COEFICIENTE	PREÇO UNITÁRIO	TOTAL
00007271	BLOCO CERAMICO / TIJOLO VAZADO PARA ALVENARIA DE VEDACAO, 8 FUIROS NA HORIZONTAL, DE 9 X 19 X 19 CM (L X A X C)	SINAPI	UN	28,31000000	R\$ 0,81	R\$ 22,93
00037395	PINO DE ACO COM FURO, HASTE = 27 MM (ACAO DIRETA)	SINAPI	CENTO	0,00500000	R\$ 37,84	R\$ 0,19
00034557	TELA DE ACO SOLDADA GALVANIZADA/ZINCADA PARA ALVENARIA, FIO D = *1,20 A 1,70* MM, MALHA 15 X 15 MM, (C X L) *50 X 7,5* CM	SINAPI	M	0,42000000	R\$ 2,32	R\$ 0,97
TOTAL Material:						R\$ 24,09

Mão de Obra com Encargos Complementares		FONTE	UNID	COEFICIENTE	PREÇO UNITÁRIO	TOTAL
88309	PEDREIRO COM ENCARGOS COMPLEMENTARES	SINAPI	H	1,61000000	R\$ 22,52	R\$ 36,26
88316	SERVENTE COM ENCARGOS COMPLEMENTARES	SINAPI	H	0,80500000	R\$ 17,39	R\$ 14,00
TOTAL Mão de Obra com Encargos Complementares:						R\$ 50,26

Serviço		FONTE	UNID	COEFICIENTE	PREÇO UNITÁRIO	TOTAL
87292	ARGAMASSA TRAÇO 1:2:8 (EM VOLUME DE CIMENTO, CAL E AREIA MÉDIA ÚMIDA) PARA EMBOÇO/MASSA ÚNICA/ASSENTAMENTO DE ALVENARIA DE VEDAÇÃO, PREPARO MECÂNICO COM BETONEIRA 400 L. AF_08/2019	SINAPI	M3	0,00910000	R\$ 502,37	R\$ 4,57
TOTAL Serviço:						R\$ 4,57

RELATÓRIO ANALÍTICO - COMPOSIÇÕES DE CUSTOS

OBRA:	REFORMA E/OU AMPLIÇÃO DE OBRAS PÚBLICAS - LOTE I - EDUCAÇÃO.	DATA : 18/10/2023	L.S. Hora: 84,61%
DESCRIÇÃO:	REFORMA E/OU AMPLIÇÃO DE OBRAS PÚBLICAS - LOTE I - EDUCAÇÃO.	BDI : 28,82%	L.S. Mês: 47,70%
LOCAL:	MUNICÍPIO DE LIMA CAMPOS - MA	FONTE	VERSÃO
CLIENTE:	PREFEITURA MUNICIPAL DE LIMA CAMPOS	ORSE	2023/09
UNIDADES:	1.0UND	SEINFRA	028.1 COM DESONERAÇÃO
VALOR POR UNIDADE:	R\$ 1.096.954,07	SINAPI	2023/09 COM DESONERAÇÃO
			REF.
			11/2023
			10/2023
			10/2023

VALOR:	R\$ 78,95
---------------	------------------

1.2.2. 87878 CHAPISCO APLICADO EM ALVENARIAS E ESTRUTURAS DE CONCRETO INTERNAS, COM COLHER DE PEDREIRO. ARGAMASSA TRAÇO 1:3 COM PREPARO MANUAL. AF_06/2014 (M2)

Mão de Obra com Encargos Complementares		FONTE	UNID	COEFICIENTE	PREÇO UNITÁRIO	TOTAL
88309	PEDREIRO COM ENCARGOS COMPLEMENTARES	SINAPI	H	0,06810000	R\$ 22,52	R\$ 1,53
88316	SERVENTE COM ENCARGOS COMPLEMENTARES	SINAPI	H	0,02550000	R\$ 17,39	R\$ 0,44
TOTAL Mão de Obra com Encargos Complementares:						R\$ 1,97

Serviço		FONTE	UNID	COEFICIENTE	PREÇO UNITÁRIO	TOTAL
87377	ARGAMASSA TRAÇO 1:3 (EM VOLUME DE CIMENTO E AREIA GROSSA ÚMIDA) PARA CHAPISCO CONVENCIONAL, PREPARO MANUAL. AF_08/2019	SINAPI	M3	0,00370000	R\$ 603,47	R\$ 2,23
TOTAL Serviço:						R\$ 2,23

VALOR:	R\$ 4,20
---------------	-----------------

1.2.3. 87530 REBOCO - MASSA ÚNICA, PARA RECEBIMENTO DE PINTURA, EM ARGAMASSA TRAÇO 1:2:8, PREPARO MANUAL, APLICADA MANUALMENTE EM FACES INTERNAS DE PAREDES, ESPESSURA DE 20MM, COM EXECUÇÃO DE TALISCAS. AF_06/2014 (M2)

Mão de Obra com Encargos Complementares		FONTE	UNID	COEFICIENTE	PREÇO UNITÁRIO	TOTAL
88309	PEDREIRO COM ENCARGOS COMPLEMENTARES	SINAPI	H	0,47000000	R\$ 22,52	R\$ 10,58
88316	SERVENTE COM ENCARGOS COMPLEMENTARES	SINAPI	H	0,17100000	R\$ 17,39	R\$ 2,97
TOTAL Mão de Obra com Encargos Complementares:						R\$ 13,55

Serviço		FONTE	UNID	COEFICIENTE	PREÇO UNITÁRIO	TOTAL
87369	ARGAMASSA TRAÇO 1:2:8 (EM VOLUME DE CIMENTO, CAL E AREIA MÉDIA ÚMIDA) PARA EMBOÇO/MASSA ÚNICA/ASSENTAMENTO DE ALVENARIA DE VEDAÇÃO, PREPARO MANUAL. AF_08/2019	SINAPI	M3	0,03760000	R\$ 611,09	R\$ 22,98
TOTAL Serviço:						R\$ 22,98

VALOR:	R\$ 36,53
---------------	------------------

1.3.1. 92544 TRAMA DE MADEIRA COMPOSTA POR TERÇAS PARA TELHADOS DE ATÉ 2 ÁGUAS PARA TELHA ESTRUTURAL DE FIBROCIMENTO, INCLUSO TRANSPORTE VERTICAL. AF_07/2019 (M2)

Equipamento Custo Horário		FONTE	UNID	COEFICIENTE	PREÇO UNITÁRIO	TOTAL
93282	GUINCHO ELÉTRICO DE COLUNA, CAPACIDADE 400 KG, COM MOTO FREIO, MOTOR TRIFÁSICO DE 1,25 CV - CHI DIURNO. AF_03/2016	SINAPI	CHI	0,00410000	R\$ 15,87	R\$ 0,07
93281	GUINCHO ELÉTRICO DE COLUNA, CAPACIDADE 400 KG, COM MOTO FREIO, MOTOR TRIFÁSICO DE 1,25 CV - CHP DIURNO. AF_03/2016	SINAPI	CHP	0,00300000	R\$ 16,80	R\$ 0,05
TOTAL Equipamento Custo Horário:						R\$ 0,12

Material		FONTE	UNID	COEFICIENTE	PREÇO UNITÁRIO	TOTAL
00040568	PREGO DE ACO POLIDO COM CABECA 22 X 48 (4 1/4 X 5)	SINAPI	KG	0,02000000	R\$ 19,37	R\$ 0,39
0004472	VIGA NAO APARELHADA *6 X 16* CM, EM MACARANDUBA/MASSARANDUBA, ANGELIM OU EQUIVALENTE DA REGIAO - BRUTA	SINAPI	M	0,40600000	R\$ 38,71	R\$ 15,72
TOTAL Material:						R\$ 16,11

Mão de Obra com Encargos Complementares		FONTE	UNID	COEFICIENTE	PREÇO UNITÁRIO	TOTAL
88239	AJUDANTE DE CARPINTEIRO COM ENCARGOS COMPLEMENTARES	SINAPI	H	0,04800000	R\$ 17,94	R\$ 0,86
88262	CARPINTEIRO DE FORMAS COM ENCARGOS COMPLEMENTARES	SINAPI	H	0,09900000	R\$ 22,17	R\$ 2,19

RELATÓRIO ANALÍTICO - COMPOSIÇÕES DE CUSTOS

OBRA:	REFORMA E/OU AMPLIÇÃO DE OBRAS PÚBLICAS - LOTE I - EDUCAÇÃO.	DATA : 18/10/2023	L.S. Hora: 84,61%
DESCRIÇÃO:	REFORMA E/OU AMPLIÇÃO DE OBRAS PÚBLICAS - LOTE I - EDUCAÇÃO.	BDI : 28,82%	L.S. Mês: 47,70%
LOCAL:	MUNICÍPIO DE LIMA CAMPOS - MA	FONTE	VERSÃO
CLIENTE:	PREFEITURA MUNICIPAL DE LIMA CAMPOS	ORSE	2023/09
UNIDADES:	1.0UND	SEINFRA	028.1 COM DESONERAÇÃO
VALOR POR UNIDADE:	R\$ 1.096.954,07	SINAPI	2023/09 COM DESONERAÇÃO
			REF.
			11/2023
			10/2023
			10/2023

TOTAL Mão de Obra com Encargos Complementares.	R\$ 3,05
VALOR:	R\$ 19,27

1.3.2. 94449 TELHAMENTO COM TELHA ONDULADA DE FIBRA DE VIDRO E = 0,6 MM, PARA TELHADO COM INCLINAÇÃO MAIOR QUE 10°, COM ATÉ 2 ÁGUAS, INCLUSO IÇAMENTO. AF_07/2019 (M2)

Equipamento Custo Horário		FONTE	UNID	COEFICIENTE	PREÇO UNITÁRIO	TOTAL
93282	GUINCHO ELÉTRICO DE COLUNA, CAPACIDADE 400 KG, COM MOTO FREIO, MOTOR TRIFÁSICO DE 1,25 CV - CHI DIURNO. AF_03/2016	SINAPI	CHI	0,00690000	R\$ 15,87	R\$ 0,11
93281	GUINCHO ELÉTRICO DE COLUNA, CAPACIDADE 400 KG, COM MOTO FREIO, MOTOR TRIFÁSICO DE 1,25 CV - CHP DIURNO. AF_03/2016	SINAPI	CHP	0,00500000	R\$ 16,80	R\$ 0,08
TOTAL Equipamento Custo Horário.						R\$ 0,19

Material		FONTE	UNID	COEFICIENTE	PREÇO UNITÁRIO	TOTAL
00001607	CONJUNTO ARRUELAS DE VEDACAO 5/16" PARA TELHA FIBROCIMENTO (UMA ARRUELA METALICA E UMA ARRUELA PVC - CONICAS)	SINAPI	CJ	1,27000000	R\$ 0,34	R\$ 0,43
00004302	PARAFUSO ZINCADO ROSCA SOBERBA, CABECA SEXTAVADA, 5/16" X 250 MM, PARA FIXACAO DE TELHA EM MADEIRA	SINAPI	UN	1,27000000	R\$ 5,24	R\$ 6,65
00007184	TELHA DE FIBRA DE VIDRO ONDULADA INCOLOR, E = 0,6 MM, DE *0,50 X 2,44* M	SINAPI	M2	1,27500000	R\$ 51,46	R\$ 65,61
TOTAL Material:						R\$ 72,69

Mão de Obra com Encargos Complementares		FONTE	UNID	COEFICIENTE	PREÇO UNITÁRIO	TOTAL
88316	SERVENTE COM ENCARGOS COMPLEMENTARES	SINAPI	H	0,15000000	R\$ 17,39	R\$ 2,61
88323	TELHADISTA COM ENCARGOS COMPLEMENTARES	SINAPI	H	0,11500000	R\$ 21,97	R\$ 2,53
TOTAL Mão de Obra com Encargos Complementares.						R\$ 5,14
VALOR:						R\$ 78,03

1.3.3. 96113 FORRO EM PLACAS DE GESSO, PARA AMBIENTES COMERCIAIS. AF_08/2023_PS (M2)

Material		FONTE	UNID	COEFICIENTE	PREÇO UNITÁRIO	TOTAL
00000345	ARAME GALVANIZADO 18 BWG, D = 1,24MM (0,009 KG/M)	SINAPI	KG	0,02170000	R\$ 23,69	R\$ 0,51
00003315	GESSO EM PO PARA REVESTIMENTOS/MOLDURAS/SANCAS E USO GERAL	SINAPI	KG	1,81270000	R\$ 0,93	R\$ 1,69
00040547	PARAFUSO ZINCADO, AUTOBROCANTE, FLANGEADO, 4,2 MM X 19 MM	SINAPI	CENTO	0,02930000	R\$ 29,97	R\$ 0,88
00004812	PLACA DE GESSO PARA FORRO, *60 X 60* CM, ESPESSURA DE 12 MM (SEM COLOCACAO)	SINAPI	M2	1,04140000	R\$ 13,02	R\$ 13,56
00020250	SISAL EM FIBRA / ESTOPA SISAL PARA GESSO	SINAPI	KG	0,00780000	R\$ 25,76	R\$ 0,20
TOTAL Material:						R\$ 16,84

Mão de Obra com Encargos Complementares		FONTE	UNID	COEFICIENTE	PREÇO UNITÁRIO	TOTAL
88269	GESSEIRO COM ENCARGOS COMPLEMENTARES	SINAPI	H	0,78670000	R\$ 22,35	R\$ 17,58
88316	SERVENTE COM ENCARGOS COMPLEMENTARES	SINAPI	H	0,45220000	R\$ 17,39	R\$ 7,86
TOTAL Mão de Obra com Encargos Complementares.						R\$ 25,44
VALOR:						R\$ 42,27

1.4.1. 88497 EMASSAMENTO COM MASSA LÁTEX, APLICAÇÃO EM PAREDE, DUAS DEMÃOS, LIXAMENTO MANUAL. AF_04/2023 (M2)

RELATÓRIO ANALÍTICO - COMPOSIÇÕES DE CUSTOS

OBRA:	REFORMA E/OU AMPLIÇÃO DE OBRAS PÚBLICAS - LOTE I - EDUCAÇÃO.	DATA : 18/10/2023	L.S. Hora: 84,61%
DESCRIÇÃO:	REFORMA E/OU AMPLIÇÃO DE OBRAS PÚBLICAS - LOTE I - EDUCAÇÃO.	BDI : 28,82%	L.S. Mês: 47,70%
LOCAL:	MUNICÍPIO DE LIMA CAMPOS - MA	FONTE	VERSÃO
CLIENTE:	PREFEITURA MUNICIPAL DE LIMA CAMPOS	ORSE	2023/09
UNIDADES:	1.0UND	SEINFRA	028.1 COM DESONERAÇÃO
VALOR POR UNIDADE:	R\$ 1.096.954,07	SINAPI	2023/09 COM DESONERAÇÃO
			REF.
			11/2023
			10/2023
			10/2023

Material		FONTE	UNID	COEFICIENTE	PREÇO UNITÁRIO	TOTAL
00003767	LIXA EM FOLHA PARA PAREDE OU MADEIRA, NUMERO 120, COR VERMELHA	SINAPI	UN	0,08020000	R\$ 0,92	R\$ 0,07
00043626	MASSA CORRIDA PARA SUPERFICIES DE AMBIENTES INTERNOS	SINAPI	KG	1,33890000	R\$ 2,73	R\$ 3,66
TOTAL Material:						R\$ 3,73

Mão de Obra com Encargos Complementares		FONTE	UNID	COEFICIENTE	PREÇO UNITÁRIO	TOTAL
88310	PINTOR COM ENCARGOS COMPLEMENTARES	SINAPI	H	0,36100000	R\$ 24,62	R\$ 8,89
88316	SERVENTE COM ENCARGOS COMPLEMENTARES	SINAPI	H	0,12030000	R\$ 17,39	R\$ 2,09
TOTAL Mão de Obra com Encargos Complementares:						R\$ 10,98
VALOR:						R\$ 14,71

1.4.2. 88489 PINTURA LÁTEX ACRÍLICA PREMIUM, APLICAÇÃO MANUAL EM PAREDES, DUAS DEMÃOS. AF_04/2023 (M2)

Material		FONTE	UNID	COEFICIENTE	PREÇO UNITÁRIO	TOTAL
00007356	TINTA LATEX ACRILICA PREMIUM, COR BRANCO FOSCO	SINAPI	L	0,22850000	R\$ 27,67	R\$ 6,32
TOTAL Material:						R\$ 6,32

Mão de Obra com Encargos Complementares		FONTE	UNID	COEFICIENTE	PREÇO UNITÁRIO	TOTAL
88310	PINTOR COM ENCARGOS COMPLEMENTARES	SINAPI	H	0,16310000	R\$ 24,62	R\$ 4,02
88316	SERVENTE COM ENCARGOS COMPLEMENTARES	SINAPI	H	0,05440000	R\$ 17,39	R\$ 0,95
TOTAL Mão de Obra com Encargos Complementares:						R\$ 4,97
VALOR:						R\$ 11,29

1.5.1. 00037562 PORTAO DE CORRER EM GRADIL FIXO DE BARRA DE FERRO CHATA DE 3 X 1/4" NA VERTICAL, SEM REQUADRO, ACABAMENTO NATURAL, COM TRILHOS E ROLDANAS (M2)

Material		FONTE	UNID	COEFICIENTE	PREÇO UNITÁRIO	TOTAL
00037562	PORTAO DE CORRER EM GRADIL FIXO DE BARRA DE FERRO CHATA DE 3 X 1/4" NA VERTICAL, SEM REQUADRO, ACABAMENTO NATURAL, COM TRILHOS E ROLDANAS	SINAPI	M2	1,00000000	R\$ 730,99	R\$ 730,99
TOTAL Material:						R\$ 730,99
VALOR:						R\$ 730,99

1.5.2. S02450 Limpeza geral (m2)

Encargos Complementares		FONTE	UNID	COEFICIENTE	PREÇO UNITÁRIO	TOTAL
S10549	Encargos Complementares - Servente	ORSE	h	0,10000000	R\$ 3,82	R\$ 0,38
TOTAL Encargos Complementares:						R\$ 0,38
Material		FONTE	UNID	COEFICIENTE	PREÇO UNITÁRIO	TOTAL
I01997	Sabão em pó	ORSE	kg	0,00500000	R\$ 9,95	R\$ 0,05
I02414	Vassoura piaçava	ORSE	un	0,05000000	R\$ 11,53	R\$ 0,58
TOTAL Material:						R\$ 0,63
Mão de Obra		FONTE	UNID	COEFICIENTE	PREÇO UNITÁRIO	TOTAL
I06111S	Servente de obras	ORSE	h	0,10000000	R\$ 11,08	R\$ 1,11
TOTAL Mão de Obra:						R\$ 1,11

RELATÓRIO ANALÍTICO - COMPOSIÇÕES DE CUSTOS

OBRA:	REFORMA E/OU AMPLIÇÃO DE OBRAS PÚBLICAS - LOTE I - EDUCAÇÃO.	DATA : 18/10/2023	L.S. Hora: 84,61%
DESCRIÇÃO:	REFORMA E/OU AMPLIÇÃO DE OBRAS PÚBLICAS - LOTE I - EDUCAÇÃO.	BDI : 28,82%	L.S. Mês: 47,70%
LOCAL:	MUNICÍPIO DE LIMA CAMPOS - MA	FORNTE	VERSÃO
CLIENTE:	PREFEITURA MUNICIPAL DE LIMA CAMPOS	ORSE	2023/09
UNIDADES:	1.0UND	SEINFRA	028 1 COM DESONERAÇÃO
VALOR POR UNIDADE:	R\$ 1.096.954,07	SINAPI	2023/09 COM DESONERAÇÃO
			REF.
			11/2023
			10/2023
			10/2023

VALOR: R\$ 2,12

2.1.1. 99059 LOCAÇÃO CONVENCIONAL DE OBRA, UTILIZANDO GABARITO DE TÁBUAS CORRIDAS PONTALETADAS A CADA 2,00M - 2 UTILIZAÇÕES. AF_10/2018 (M)

Equipamento Custo Horário		FORNTE	UNID	COEFICIENTE	PREÇO UNITÁRIO	TOTAL
91693	SERRA CIRCULAR DE BANCADA COM MOTOR ELÉTRICO POTÊNCIA DE 5HP, COM COIFA PARA DISCO 10" - CHI DIURNO. AF_08/2015	SINAPI	CHI	0,01680000	R\$ 16,83	R\$ 0,28
91692	SERRA CIRCULAR DE BANCADA COM MOTOR ELÉTRICO POTÊNCIA DE 5HP, COM COIFA PARA DISCO 10" - CHP DIURNO. AF_08/2015	SINAPI	CHP	0,00390000	R\$ 18,01	R\$ 0,07
TOTAL Equipamento Custo Horário:						R\$ 0,35

Material		FORNTE	UNID	COEFICIENTE	PREÇO UNITÁRIO	TOTAL
00004433	CAIBRO NAO APARELHADO *6 X 6* CM, EM MACARANDUBA/MASSARANDUBA, ANGELIM OU EQUIVALENTE DA REGIAO - BRUTA	SINAPI	M	0,41250000	R\$ 28,65	R\$ 11,82
00005068	PREGO DE ACO POLIDO COM CABECA 17 X 21 (2 X 11)	SINAPI	KG	0,11100000	R\$ 19,22	R\$ 2,13
00004417	SARRAFO NAO APARELHADO *2,5 X 7* CM, EM MACARANDUBA/MASSARANDUBA, ANGELIM, PEROBA-ROSA OU EQUIVALENTE DA REGIAO - BRUTA	SINAPI	M	0,74450000	R\$ 7,97	R\$ 5,93
00010567	TABUA *2,5 X 23* CM EM PINUS, MISTA OU EQUIVALENTE DA REGIAO - BRUTA	SINAPI	M	0,55000000	R\$ 13,15	R\$ 7,23
00007356	TINTA LATEX ACRILICA PREMIUM, COR BRANCO FOSCO	SINAPI	L	0,02560000	R\$ 27,67	R\$ 0,71
TOTAL Material:						R\$ 27,82

Mão de Obra com Encargos Complementares		FORNTE	UNID	COEFICIENTE	PREÇO UNITÁRIO	TOTAL
88239	AJUDANTE DE CARPINTEIRO COM ENCARGOS COMPLEMENTARES	SINAPI	H	0,35630000	R\$ 17,94	R\$ 6,39
88262	CARPINTEIRO DE FORMAS COM ENCARGOS COMPLEMENTARES	SINAPI	H	0,71250000	R\$ 22,17	R\$ 15,80
TOTAL Mão de Obra com Encargos Complementares:						R\$ 22,19

Serviço		FORNTE	UNID	COEFICIENTE	PREÇO UNITÁRIO	TOTAL
94974	CONCRETO MAGRO PARA LASTRO. TRAÇO 1:4:5-4:5 (EM MASSA SECA DE CIMENTO/ AREIA MÉDIA/ BRITA 1) - PREPARO MANUAL. AF_05/2021	SINAPI	M3	0,00460000	R\$ 395,13	R\$ 1,82
99062	MARCAÇÃO DE PONTOS EM GABARITO OU CAVALETE. AF_10/2018	SINAPI	UN	1,50000000	R\$ 2,08	R\$ 3,12
TOTAL Serviço:						R\$ 4,94

VALOR: R\$ 55,30

2.1.2. 97622 DEMOLIÇÃO DE ALVENARIA DE BLOCO FURADO, DE FORMA MANUAL, SEM REAPROVEITAMENTO. AF_09/2023 (M3)

Mão de Obra com Encargos Complementares		FORNTE	UNID	COEFICIENTE	PREÇO UNITÁRIO	TOTAL
88309	PEDREIRO COM ENCARGOS COMPLEMENTARES	SINAPI	H	0,35410000	R\$ 22,52	R\$ 7,97
88316	SERVENTE COM ENCARGOS COMPLEMENTARES	SINAPI	H	2,19570000	R\$ 17,39	R\$ 38,18
TOTAL Mão de Obra com Encargos Complementares:						R\$ 46,15

VALOR: R\$ 46,15

2.1.3. 97633 DEMOLIÇÃO DE REVESTIMENTO CERÂMICO, DE FORMA MANUAL, SEM REAPROVEITAMENTO. AF_09/2023 (M2)

Mão de Obra com Encargos Complementares		FORNTE	UNID	COEFICIENTE	PREÇO UNITÁRIO	TOTAL
88256	AZULEJISTA OU LADRILHISTA COM ENCARGOS COMPLEMENTARES	SINAPI	H	0,23010000	R\$ 22,41	R\$ 5,16
88316	SERVENTE COM ENCARGOS COMPLEMENTARES	SINAPI	H	0,77400000	R\$ 17,39	R\$ 13,46



RELATÓRIO ANALÍTICO - COMPOSIÇÕES DE CUSTOS

OBRA:	REFORMA E/OU AMPLIÇÃO DE OBRAS PÚBLICAS - LOTE I - EDUCAÇÃO.	DATA : 18/10/2023	L.S. Hora: 84,61%
DESCRIÇÃO:	REFORMA E/OU AMPLIÇÃO DE OBRAS PÚBLICAS - LOTE I - EDUCAÇÃO.	BDI : 28,82%	L.S. Mês: 47,70%
LOCAL:	MUNICÍPIO DE LIMA CAMPOS - MA	FONTES	VERSÃO
CLIENTE:	PREFEITURA MUNICIPAL DE LIMA CAMPOS	ORSE	2023/09
UNIDADES:	1.0UND	SEINFRA	028.1 COM DESONERAÇÃO
VALOR POR UNIDADE:	R\$ 1.096.954,07	SINAPI	2023/09 COM DESONERAÇÃO
			REF.
			11/2023
			10/2023
			10/2023

TOTAL Mão de Obra com Encargos Complementares.	R\$ 18,62
VALOR:	R\$ 18,62

2.1.4. 97650 REMOÇÃO DE TRAMA DE MADEIRA PARA COBERTURA, DE FORMA MANUAL, SEM REAPROVEITAMENTO. AF_09/2023 (M2)

Mão de Obra com Encargos Complementares		FONTES	UNID	COEFICIENTE	PREÇO UNITÁRIO	TOTAL
88316	SERVENTE COM ENCARGOS COMPLEMENTARES	SINAPI	H	0,24870000	R\$ 17,39	R\$ 4,32
88323	TELHADISTA COM ENCARGOS COMPLEMENTARES	SINAPI	H	0,08790000	R\$ 21,97	R\$ 1,93
TOTAL Mão de Obra com Encargos Complementares.						R\$ 6,25
VALOR:						R\$ 6,25

2.1.5. 97647 REMOÇÃO DE TELHAS DE FIBROCIMENTO METÁLICA E CERÂMICA, DE FORMA MANUAL, SEM REAPROVEITAMENTO. AF_09/2023 (M2)

Mão de Obra com Encargos Complementares		FONTES	UNID	COEFICIENTE	PREÇO UNITÁRIO	TOTAL
88316	SERVENTE COM ENCARGOS COMPLEMENTARES	SINAPI	H	0,11530000	R\$ 17,39	R\$ 2,01
88323	TELHADISTA COM ENCARGOS COMPLEMENTARES	SINAPI	H	0,04080000	R\$ 21,97	R\$ 0,90
TOTAL Mão de Obra com Encargos Complementares.						R\$ 2,91
VALOR:						R\$ 2,91

2.2.1. 93358 ESCAVAÇÃO MANUAL DE VALA COM PROFUNDIDADE MENOR OU IGUAL A 1,30 M. AF_02/2021 (M3)

Mão de Obra com Encargos Complementares		FONTES	UNID	COEFICIENTE	PREÇO UNITÁRIO	TOTAL
88316	SERVENTE COM ENCARGOS COMPLEMENTARES	SINAPI	H	3,95600000	R\$ 17,39	R\$ 68,79
TOTAL Mão de Obra com Encargos Complementares.						R\$ 68,79
VALOR:						R\$ 68,79

2.2.2. 100982 CARGA, MANOBRA E DESCARGA DE ENTULHO EM CAMINHÃO BASCULANTE 10 M³ - CARGA COM ESCAVADEIRA HIDRÁULICA (CAÇAMBA DE 0,80 M³ / 111 HP) E DESCARGA LIVRE (UNIDADE: M3). AF_07/2020 (M3)

Equipamento Custo Horário		FONTES	UNID	COEFICIENTE	PREÇO UNITÁRIO	TOTAL
91387	CAMINHÃO BASCULANTE 10 M3, TRUCADO CABINE SIMPLES, PESO BRUTO TOTAL 23.000 KG, CARGA ÚTIL MÁXIMA 15.935 KG, DISTÂNCIA ENTRE EIXOS 4,80 M, POTÊNCIA 230 CV INCLUSIVE CAÇAMBA METÁLICA - CHI DIURNO. AF_06/2014	SINAPI	CHI	0,01380000	R\$ 70,74	R\$ 0,98
91386	CAMINHÃO BASCULANTE 10 M3, TRUCADO CABINE SIMPLES, PESO BRUTO TOTAL 23.000 KG, CARGA ÚTIL MÁXIMA 15.935 KG, DISTÂNCIA ENTRE EIXOS 4,80 M, POTÊNCIA 230 CV INCLUSIVE CAÇAMBA METÁLICA - CHP DIURNO. AF_06/2014	SINAPI	CHP	0,01980000	R\$ 256,46	R\$ 5,08
5632	ESCAVADEIRA HIDRÁULICA SOBRE ESTEIRAS, CAÇAMBA 0,80 M3, PESO OPERACIONAL 17 T, POTENCIA BRUTA 111 HP - CHI DIURNO. AF_06/2014	SINAPI	CHI	0,01050000	R\$ 79,17	R\$ 0,83
5631	ESCAVADEIRA HIDRÁULICA SOBRE ESTEIRAS, CAÇAMBA 0,80 M3, PESO OPERACIONAL 17 T, POTENCIA BRUTA 111 HP - CHP DIURNO. AF_06/2014	SINAPI	CHP	0,00830000	R\$ 198,06	R\$ 1,64
TOTAL Equipamento Custo Horário:						R\$ 8,53
VALOR:						R\$ 8,53

2.3.1. 102487 CONCRETO CICLOPICO FCK=10MPA 30% PEDRA DE MAO INCLUSIVE LANÇAMENTO (M3)

RELATÓRIO ANALÍTICO - COMPOSIÇÕES DE CUSTOS

	OBRA: REFORMA E/OU AMPLIÇÃO DE OBRAS PÚBLICAS - LOTE I - EDUCAÇÃO.	DATA : 18/10/2023	L.S. Hora: 84,61%
	DESCRIÇÃO: REFORMA E/OU AMPLIÇÃO DE OBRAS PÚBLICAS - LOTE I - EDUCAÇÃO.	BDI : 28,82%	L.S. Mês: 47,70%
LOCAL:	MUNICÍPIO DE LIMA CAMPOS - MA	FONTE	VERSÃO
CLIENTE:	PREFEITURA MUNICIPAL DE LIMA CAMPOS	ORSE	2023/09
UNIDADES:	1.0UND	SEINFRA	028.1 COM DESONERAÇÃO
VALOR POR UNIDADE:	R\$ 1.096.954,07	SINAPI	2023/09 COM DESONERAÇÃO
			REF.
			11/2023
			10/2023
			10/2023

Equipamento Custo Horário		FONTE	UNID	COEFICIENTE	PREÇO UNITÁRIO	TOTAL
90587	VIBRADOR DE IMERSÃO, DIÂMETRO DE PONTEIRA 45MM, MOTOR ELÉTRICO TRIFÁSICO POTÊNCIA DE 2 CV - CHI DIURNO. AF_06/2015	SINAPI	CHI	0,63770000	R\$ 0,50	R\$ 0,32
90586	VIBRADOR DE IMERSÃO, DIÂMETRO DE PONTEIRA 45MM, MOTOR ELÉTRICO TRIFÁSICO POTÊNCIA DE 2 CV - CHP DIURNO. AF_06/2015	SINAPI	CHP	0,21980000	R\$ 1,24	R\$ 0,27
TOTAL Equipamento Custo Horário:						R\$ 0,59

Material		FONTE	UNID	COEFICIENTE	PREÇO UNITÁRIO	TOTAL
00004730	PEDRA DE MAO OU PEDRA RACHAO PARA ARRIMO/FUNDAÇÃO (POSTO PEDREIRA/FORNECEDOR, SEM FRETE)	SINAPI	M3	0,45430000	R\$ 75,31	R\$ 34,21
TOTAL Material:						R\$ 34,21

Mão de Obra com Encargos Complementares		FONTE	UNID	COEFICIENTE	PREÇO UNITÁRIO	TOTAL
88309	PEDREIRO COM ENCARGOS COMPLEMENTARES	SINAPI	H	1,67020000	R\$ 22,52	R\$ 37,61
88316	SERVENTE COM ENCARGOS COMPLEMENTARES	SINAPI	H	6,46840000	R\$ 17,39	R\$ 112,49
TOTAL Mão de Obra com Encargos Complementares:						R\$ 150,10

Serviço		FONTE	UNID	COEFICIENTE	PREÇO UNITÁRIO	TOTAL
94963	CONCRETO FCK = 15MPA, TRAÇO 1:3,4:3,5 (EM MASSA SECA DE CIMENTO/ AREIA MÉDIA/ BRITA 1) - PREPARO MECÂNICO COM BETONEIRA 400 L. AF_05/2021	SINAPI	M3	0,80500000	R\$ 391,65	R\$ 315,28
TOTAL Serviço:						R\$ 315,28
VALOR:						R\$ 500,18

2.3.2. 104488 VIGA INFERIOR - COMPOSIÇÃO PARAMÉTRICA PARA EXECUÇÃO DE ESTRUTURAS DE CONCRETO ARMADO, PARA EDIFICAÇÃO INSTITUCIONAL TÉRREA, FCK = 25 MPA. AF_11/2022 (M3)

Serviço		FONTE	UNID	COEFICIENTE	PREÇO UNITÁRIO	TOTAL
96543	ARMAÇÃO DE BLOCO, VIGA BALDRAME E SAPATA UTILIZANDO AÇO CA-60 DE 5 MM - MONTAGEM. AF_06/2017	SINAPI	KG	0,19270000	R\$ 16,00	R\$ 3,08
96546	ARMAÇÃO DE BLOCO, VIGA BALDRAME OU SAPATA UTILIZANDO AÇO CA-50 DE 10 MM - MONTAGEM. AF_06/2017	SINAPI	KG	2,66370000	R\$ 12,25	R\$ 32,63
96547	ARMAÇÃO DE BLOCO, VIGA BALDRAME OU SAPATA UTILIZANDO AÇO CA-50 DE 12,5 MM - MONTAGEM. AF_06/2017	SINAPI	KG	1,46060000	R\$ 10,33	R\$ 15,09
96544	ARMAÇÃO DE BLOCO, VIGA BALDRAME OU SAPATA UTILIZANDO AÇO CA-50 DE 6,3 MM - MONTAGEM. AF_06/2017	SINAPI	KG	0,33240000	R\$ 14,86	R\$ 4,94
96545	ARMAÇÃO DE BLOCO, VIGA BALDRAME OU SAPATA UTILIZANDO AÇO CA-50 DE 8 MM - MONTAGEM. AF_06/2017	SINAPI	KG	0,17530000	R\$ 13,79	R\$ 2,42
92769	ARMAÇÃO DE LAJE DE ESTRUTURA CONVENCIONAL DE CONCRETO ARMADO UTILIZANDO AÇO CA-50 DE 6,3 MM - MONTAGEM. AF_06/2022	SINAPI	KG	13,31670000	R\$ 12,17	R\$ 162,06
92770	ARMAÇÃO DE LAJE DE ESTRUTURA CONVENCIONAL DE CONCRETO ARMADO UTILIZANDO AÇO CA-50 DE 8,0 MM - MONTAGEM. AF_06/2022	SINAPI	KG	6,76650000	R\$ 11,57	R\$ 78,29
92768	ARMAÇÃO DE LAJE DE ESTRUTURA CONVENCIONAL DE CONCRETO ARMADO UTILIZANDO AÇO CA-60 DE 5,0 MM - MONTAGEM. AF_06/2022	SINAPI	KG	7,71830000	R\$ 12,70	R\$ 98,02
92762	ARMAÇÃO DE PILAR OU VIGA DE ESTRUTURA CONVENCIONAL DE CONCRETO ARMADO UTILIZANDO AÇO CA-50 DE 10,0 MM - MONTAGEM. AF_06/2022	SINAPI	KG	20,35760000	R\$ 10,77	R\$ 219,25
92763	ARMAÇÃO DE PILAR OU VIGA DE ESTRUTURA CONVENCIONAL DE CONCRETO ARMADO UTILIZANDO AÇO CA-50 DE 12,5 MM - MONTAGEM. AF_06/2022	SINAPI	KG	7,97420000	R\$ 9,08	R\$ 72,41
92764	ARMAÇÃO DE PILAR OU VIGA DE ESTRUTURA CONVENCIONAL DE CONCRETO ARMADO UTILIZANDO AÇO CA-50 DE 16,0 MM - MONTAGEM. AF_06/2022	SINAPI	KG	2,42830000	R\$ 8,84	R\$ 21,47
92765	ARMAÇÃO DE PILAR OU VIGA DE ESTRUTURA CONVENCIONAL DE CONCRETO ARMADO UTILIZANDO AÇO CA-50 DE 20,0 MM - MONTAGEM. AF_06/2022	SINAPI	KG	4,26440000	R\$ 10,10	R\$ 43,07

RELATÓRIO ANALÍTICO - COMPOSIÇÕES DE CUSTOS

OBRA:	REFORMA E/OU AMPLIAÇÃO DE OBRAS PÚBLICAS - LOTE I - EDUCAÇÃO.	DATA: 18/10/2023	L.S. Hora: 84,61%
DESCRIÇÃO:	REFORMA E/OU AMPLIAÇÃO DE OBRAS PÚBLICAS - LOTE I - EDUCAÇÃO.	BDI: 28,82%	L.S. Mês: 47,70%
LOCAL:	MUNICÍPIO DE LIMA CAMPOS - MA	FONTE	VERSÃO
CLIENTE:	PREFEITURA MUNICIPAL DE LIMA CAMPOS	ORSE	2023/09
UNIDADES:	1.0UND	SEINFRA	028.1 COM DESONERAÇÃO
VALOR POR UNIDADE:	R\$ 1.096.954,07	SINAPI	2023/09 COM DESONERAÇÃO
			REF.
			11/2023
			10/2023
			10/2023

92760	ARMAÇÃO DE PILAR OU VIGA DE ESTRUTURA CONVENCIONAL DE CONCRETO ARMADO UTILIZANDO AÇO CA-50 DE 6,3 MM - MONTAGEM. AF_06/2022	SINAPI	KG	2,69020000	R\$ 12,58	R\$ 33,84
92761	ARMAÇÃO DE PILAR OU VIGA DE ESTRUTURA CONVENCIONAL DE CONCRETO ARMADO UTILIZANDO AÇO CA-50 DE 8,0 MM - MONTAGEM. AF_06/2022	SINAPI	KG	0,97760000	R\$ 11,97	R\$ 11,70
92759	ARMAÇÃO DE PILAR OU VIGA DE ESTRUTURA CONVENCIONAL DE CONCRETO ARMADO UTILIZANDO AÇO CA-60 DE 5,0 MM - MONTAGEM. AF_06/2022	SINAPI	KG	2,76820000	R\$ 13,08	R\$ 36,21
96557	CONCRETAGEM DE BLOCOS DE COROAMENTO E VIGAS BALDRAMAS, FCK 30 MPA, COM USO DE BOMBA LANÇAMENTO, ADENSAMENTO E ACABAMENTO. AF_06/2017	SINAPI	M3	0,04020000	R\$ 646,46	R\$ 25,99
103672	CONCRETAGEM DE PILARES, FCK = 25 MPA, COM USO DE BOMBA - LANÇAMENTO, ADENSAMENTO E ACABAMENTO. AF_02/2022_PS	SINAPI	M3	0,12350000	R\$ 618,57	R\$ 76,39
103675	CONCRETAGEM DE VIGAS E LAJES, FCK=25 MPA, PARA LAJES MACIÇAS OU NERVURADAS COM USO DE BOMBA - LANÇAMENTO, ADENSAMENTO E ACABAMENTO. AF_02/2022_PS	SINAPI	M3	0,83630000	R\$ 619,29	R\$ 517,91
96542	FABRICAÇÃO, MONTAGEM E DESMONTAGEM DE FÔRMA PARA VIGA BALDRAME, EM CHAPA DE MADEIRA COMPENSADA RESINADA, E=17 MM, 4 UTILIZAÇÕES. AF_06/2017	SINAPI	M2	0,63980000	R\$ 89,60	R\$ 57,33
92510	MONTAGEM E DESMONTAGEM DE FÔRMA DE LAJE MACIÇA, PÉ-DIREITO SIMPLES, EM CHAPA DE MADEIRA COMPENSADA RESINADA, 2 UTILIZAÇÕES. AF_09/2020	SINAPI	M2	4,63750000	R\$ 73,58	R\$ 341,23
92415	MONTAGEM E DESMONTAGEM DE FÔRMA DE PILARES RETANGULARES E ESTRUTURAS SIMILARES, PÉ-DIREITO SIMPLES, EM CHAPA DE MADEIRA COMPENSADA RESINADA, 2 UTILIZAÇÕES. AF_09/2020	SINAPI	M2	0,77430000	R\$ 140,65	R\$ 108,91
92451	MONTAGEM E DESMONTAGEM DE FÔRMA DE VIGA, ESCORAMENTO COM GARFO DE MADEIRA, PÉ-DIREITO SIMPLES, EM CHAPA DE MADEIRA RESINADA, 2 UTILIZAÇÕES. AF_09/2020	SINAPI	M2	2,58180000	R\$ 204,50	R\$ 527,98
TOTAL Serviço:						R\$ 2.490,22
VALOR:						R\$ 2.490,22

2.3.3. 104488 PILAR - COMPOSIÇÃO PARAMÉTRICA PARA EXECUÇÃO DE ESTRUTURAS DE CONCRETO ARMADO, PARA EDIFICAÇÃO INSTITUCIONAL TÉRREA, FCK = 25 MPA. AF_11/2022 (M3)

Serviço	FONTE	UNID	COEFICIENTE	PREÇO UNITÁRIO	TOTAL
96543	ARMAÇÃO DE BLOCO, VIGA BALDRAME E SAPATA UTILIZANDO AÇO CA-60 DE 5 MM - MONTAGEM. AF_06/2017	SINAPI	KG	0,19270000	R\$ 3,08
96546	ARMAÇÃO DE BLOCO, VIGA BALDRAME OU SAPATA UTILIZANDO AÇO CA-50 DE 10 MM - MONTAGEM. AF_06/2017	SINAPI	KG	2,66370000	R\$ 32,63
96547	ARMAÇÃO DE BLOCO, VIGA BALDRAME OU SAPATA UTILIZANDO AÇO CA-50 DE 12,5 MM - MONTAGEM. AF_06/2017	SINAPI	KG	1,46060000	R\$ 15,09
96544	ARMAÇÃO DE BLOCO, VIGA BALDRAME OU SAPATA UTILIZANDO AÇO CA-50 DE 6,3 MM - MONTAGEM. AF_06/2017	SINAPI	KG	0,33240000	R\$ 4,94
96545	ARMAÇÃO DE BLOCO, VIGA BALDRAME OU SAPATA UTILIZANDO AÇO CA-50 DE 8 MM - MONTAGEM. AF_06/2017	SINAPI	KG	0,17530000	R\$ 2,42
92769	ARMAÇÃO DE LAJE DE ESTRUTURA CONVENCIONAL DE CONCRETO ARMADO UTILIZANDO AÇO CA-50 DE 6,3 MM - MONTAGEM. AF_06/2022	SINAPI	KG	13,31670000	R\$ 162,06
92770	ARMAÇÃO DE LAJE DE ESTRUTURA CONVENCIONAL DE CONCRETO ARMADO UTILIZANDO AÇO CA-50 DE 8,0 MM - MONTAGEM. AF_06/2022	SINAPI	KG	6,76650000	R\$ 78,29
92768	ARMAÇÃO DE LAJE DE ESTRUTURA CONVENCIONAL DE CONCRETO ARMADO UTILIZANDO AÇO CA-60 DE 5,0 MM - MONTAGEM. AF_06/2022	SINAPI	KG	7,71830000	R\$ 98,02
92762	ARMAÇÃO DE PILAR OU VIGA DE ESTRUTURA CONVENCIONAL DE CONCRETO ARMADO UTILIZANDO AÇO CA-50 DE 10,0 MM - MONTAGEM. AF_06/2022	SINAPI	KG	20,35760000	R\$ 219,25
92763	ARMAÇÃO DE PILAR OU VIGA DE ESTRUTURA CONVENCIONAL DE CONCRETO ARMADO UTILIZANDO AÇO CA-50 DE 12,5 MM - MONTAGEM. AF_06/2022	SINAPI	KG	7,97420000	R\$ 72,41
92764	ARMAÇÃO DE PILAR OU VIGA DE ESTRUTURA CONVENCIONAL DE CONCRETO ARMADO UTILIZANDO AÇO CA-50 DE 16,0 MM - MONTAGEM. AF_06/2022	SINAPI	KG	2,42830000	R\$ 21,47

RELATÓRIO ANALÍTICO - COMPOSIÇÕES DE CUSTOS

OBRA:	REFORMA E/OU AMPLIÇÃO DE OBRAS PÚBLICAS - LOTE I - EDUCAÇÃO.	DATA : 18/10/2023	L.S. Hora: 84,61%
DESCRIÇÃO:	REFORMA E/OU AMPLIÇÃO DE OBRAS PÚBLICAS - LOTE I - EDUCAÇÃO.	BDI : 28,82%	L.S. Mês: 47,70%
LOCAL:	MUNICÍPIO DE LIMA CAMPOS - MA	FORTE	VERSÃO
CLIENTE:	PREFEITURA MUNICIPAL DE LIMA CAMPOS	ORSE	2023/09
UNIDADES:	1.0UND	SEINFRA	028.1 COM DESONERAÇÃO
VALOR POR UNIDADE:	R\$ 1.098.954,07	SINAPI	2023/09 COM DESONERAÇÃO
			REF.
			11/2023
			10/2023
			10/2023

92765	ARMAÇÃO DE PILAR OU VIGA DE ESTRUTURA CONVENCIONAL DE CONCRETO ARMADO UTILIZANDO AÇO CA-50 DE 20,0 MM - MONTAGEM. AF_06/2022	SINAPI	KG	4,26440000	R\$ 10,10	R\$ 43,07
92760	ARMAÇÃO DE PILAR OU VIGA DE ESTRUTURA CONVENCIONAL DE CONCRETO ARMADO UTILIZANDO AÇO CA-50 DE 6,3 MM - MONTAGEM. AF_06/2022	SINAPI	KG	2,69020000	R\$ 12,58	R\$ 33,84
92761	ARMAÇÃO DE PILAR OU VIGA DE ESTRUTURA CONVENCIONAL DE CONCRETO ARMADO UTILIZANDO AÇO CA-50 DE 8,0 MM - MONTAGEM. AF_06/2022	SINAPI	KG	0,97760000	R\$ 11,97	R\$ 11,70
92759	ARMAÇÃO DE PILAR OU VIGA DE ESTRUTURA CONVENCIONAL DE CONCRETO ARMADO UTILIZANDO AÇO CA-60 DE 5,0 MM - MONTAGEM. AF_06/2022	SINAPI	KG	2,76820000	R\$ 13,08	R\$ 36,21
96557	CONCRETAGEM DE BLOCOS DE COROAMENTO E VIGAS BALDRAMES, FCK 30 MPA, COM USO DE BOMBA LANÇAMENTO, ADENSAMENTO E ACABAMENTO. AF_06/2017	SINAPI	M3	0,04020000	R\$ 646,46	R\$ 25,99
103672	CONCRETAGEM DE PILARES, FCK = 25 MPA, COM USO DE BOMBA - LANÇAMENTO, ADENSAMENTO E ACABAMENTO. AF_02/2022_PS	SINAPI	M3	0,12350000	R\$ 618,57	R\$ 76,39
103675	CONCRETAGEM DE VIGAS E LAJES, FCK=25 MPA, PARA LAJES MACIÇAS OU NERVURADAS COM USO DE BOMBA - LANÇAMENTO, ADENSAMENTO E ACABAMENTO. AF_02/2022_PS	SINAPI	M3	0,83630000	R\$ 619,29	R\$ 517,91
96542	FABRICAÇÃO, MONTAGEM E DESMONTAGEM DE FÔRMA PARA VIGA BALDRAME, EM CHAPA DE MADEIRA COMPENSADA RESINADA, E=17 MM, 4 UTILIZAÇÕES. AF_06/2017	SINAPI	M2	0,63980000	R\$ 89,60	R\$ 57,33
92510	MONTAGEM E DESMONTAGEM DE FÔRMA DE LAJE MACIÇA, PÉ-DIREITO SIMPLES, EM CHAPA DE MADEIRA COMPENSADA RESINADA, 2 UTILIZAÇÕES. AF_09/2020	SINAPI	M2	4,63750000	R\$ 73,58	R\$ 341,23
92415	MONTAGEM E DESMONTAGEM DE FÔRMA DE PILARES RETANGULARES E ESTRUTURAS SIMILARES, PÉ-DIREITO SIMPLES, EM CHAPA DE MADEIRA COMPENSADA RESINADA, 2 UTILIZAÇÕES. AF_09/2020	SINAPI	M2	0,77430000	R\$ 140,65	R\$ 108,91
92451	MONTAGEM E DESMONTAGEM DE FÔRMA DE VIGA, ESCORAMENTO COM GARFO DE MADEIRA, PÉ-DIREITO SIMPLES, EM CHAPA DE MADEIRA RESINADA, 2 UTILIZAÇÕES. AF_09/2020	SINAPI	M2	2,58180000	R\$ 204,50	R\$ 527,98

TOTAL Serviço: R\$ 2.490,22

VALOR: R\$ 2.490,22

2.3.4. 104488 VIGA SUPERIOR - COMPOSIÇÃO PARAMÉTRICA PARA EXECUÇÃO DE ESTRUTURAS DE CONCRETO ARMADO, PARA EDIFICAÇÃO INSTITUCIONAL TÉRREA, FCK = 25 MPA. AF_11/2022 (M3)

Serviço	FORTE	UNID	COEFICIENTE	PREÇO UNITÁRIO	TOTAL
96543	ARMAÇÃO DE BLOCO, VIGA BALDRAME E SAPATA UTILIZANDO AÇO CA-60 DE 5 MM - MONTAGEM. AF_06/2017	SINAPI	KG	0,19270000	R\$ 16,00
96546	ARMAÇÃO DE BLOCO, VIGA BALDRAME OU SAPATA UTILIZANDO AÇO CA-50 DE 10 MM - MONTAGEM. AF_06/2017	SINAPI	KG	2,66370000	R\$ 12,25
96547	ARMAÇÃO DE BLOCO, VIGA BALDRAME OU SAPATA UTILIZANDO AÇO CA-50 DE 12,5 MM - MONTAGEM. AF_06/2017	SINAPI	KG	1,46060000	R\$ 10,33
96544	ARMAÇÃO DE BLOCO, VIGA BALDRAME OU SAPATA UTILIZANDO AÇO CA-50 DE 6,3 MM - MONTAGEM. AF_06/2017	SINAPI	KG	0,33240000	R\$ 14,86
96545	ARMAÇÃO DE BLOCO, VIGA BALDRAME OU SAPATA UTILIZANDO AÇO CA-50 DE 8 MM - MONTAGEM. AF_06/2017	SINAPI	KG	0,17530000	R\$ 13,79
92769	ARMAÇÃO DE LAJE DE ESTRUTURA CONVENCIONAL DE CONCRETO ARMADO UTILIZANDO AÇO CA-50 DE 6,3 MM - MONTAGEM. AF_06/2022	SINAPI	KG	13,31670000	R\$ 12,17
92770	ARMAÇÃO DE LAJE DE ESTRUTURA CONVENCIONAL DE CONCRETO ARMADO UTILIZANDO AÇO CA-50 DE 8,0 MM - MONTAGEM. AF_06/2022	SINAPI	KG	6,76650000	R\$ 11,57
92768	ARMAÇÃO DE LAJE DE ESTRUTURA CONVENCIONAL DE CONCRETO ARMADO UTILIZANDO AÇO CA-60 DE 5,0 MM - MONTAGEM. AF_06/2022	SINAPI	KG	7,71830000	R\$ 12,70
92762	ARMAÇÃO DE PILAR OU VIGA DE ESTRUTURA CONVENCIONAL DE CONCRETO ARMADO UTILIZANDO AÇO CA-50 DE 10,0 MM - MONTAGEM. AF_06/2022	SINAPI	KG	20,35760000	R\$ 10,77
92763	ARMAÇÃO DE PILAR OU VIGA DE ESTRUTURA CONVENCIONAL DE CONCRETO ARMADO UTILIZANDO AÇO CA-50 DE 12,5 MM - MONTAGEM. AF_06/2022	SINAPI	KG	7,97420000	R\$ 9,08

RELATÓRIO ANALÍTICO - COMPOSIÇÕES DE CUSTOS

OBRA:	REFORMA E/OU AMPLIÇÃO DE OBRAS PÚBLICAS - LOTE I - EDUCAÇÃO.	DATA : 18/10/2023	L.S. Hora: 84,61%
DESCRIÇÃO:	REFORMA E/OU AMPLIÇÃO DE OBRAS PÚBLICAS - LOTE I - EDUCAÇÃO.	BDI : 28,82%	L.S. Mês: 47,70%
LOCAL:	MUNICÍPIO DE LIMA CAMPOS - MA	FORTE	VERSÃO
CLIENTE:	PREFEITURA MUNICIPAL DE LIMA CAMPOS	ORSE	2023/09
UNIDADES:	1.0UND	SEINFRA	028.1 COM DESONERAÇÃO
VALOR POR UNIDADE:	R\$ 1.096.954,07	SINAPI	2023/09 COM DESONERAÇÃO
			REF.
			11/2023
			10/2023
			10/2023

92764	ARMAÇÃO DE PILAR OU VIGA DE ESTRUTURA CONVENCIONAL DE CONCRETO ARMADO UTILIZANDO AÇO CA-50 DE 16,0 MM - MONTAGEM. AF_06/2022	SINAPI	KG	2,42830000	R\$ 8,84	R\$ 21,47
92765	ARMAÇÃO DE PILAR OU VIGA DE ESTRUTURA CONVENCIONAL DE CONCRETO ARMADO UTILIZANDO AÇO CA-50 DE 20,0 MM - MONTAGEM. AF_06/2022	SINAPI	KG	4,26440000	R\$ 10,10	R\$ 43,07
92760	ARMAÇÃO DE PILAR OU VIGA DE ESTRUTURA CONVENCIONAL DE CONCRETO ARMADO UTILIZANDO AÇO CA-50 DE 6,3 MM - MONTAGEM. AF_06/2022	SINAPI	KG	2,69020000	R\$ 12,58	R\$ 33,84
92761	ARMAÇÃO DE PILAR OU VIGA DE ESTRUTURA CONVENCIONAL DE CONCRETO ARMADO UTILIZANDO AÇO CA-50 DE 8,0 MM - MONTAGEM. AF_06/2022	SINAPI	KG	0,97760000	R\$ 11,97	R\$ 11,70
92759	ARMAÇÃO DE PILAR OU VIGA DE ESTRUTURA CONVENCIONAL DE CONCRETO ARMADO UTILIZANDO AÇO CA-60 DE 5,0 MM - MONTAGEM. AF_06/2022	SINAPI	KG	2,76820000	R\$ 13,08	R\$ 36,21
96557	CONCRETAGEM DE BLOCOS DE COROAMENTO E VIGAS BALDRAMES, FCK 30 MPA, COM USO DE BOMBA LANÇAMENTO, ADENSAMENTO E ACABAMENTO. AF_06/2017	SINAPI	M3	0,04020000	R\$ 646,46	R\$ 25,99
103672	CONCRETAGEM DE PILARES, FCK = 25 MPA, COM USO DE BOMBA - LANÇAMENTO, ADENSAMENTO E ACABAMENTO. AF_02/2022_PS	SINAPI	M3	0,12350000	R\$ 618,57	R\$ 76,39
103675	CONCRETAGEM DE VIGAS E LAJES, FCK=25 MPA, PARA LAJES MACIÇAS OU NERVURADAS COM USO DE BOMBA - LANÇAMENTO, ADENSAMENTO E ACABAMENTO. AF_02/2022_PS	SINAPI	M3	0,83630000	R\$ 619,29	R\$ 517,91
96542	FABRICAÇÃO, MONTAGEM E DESMONTAGEM DE FÔRMA PARA VIGA BALDRAME, EM CHAPA DE MADEIRA COMPENSADA RESINADA, E=17 MM, 4 UTILIZAÇÕES. AF_06/2017	SINAPI	M2	0,63980000	R\$ 89,60	R\$ 57,33
92510	MONTAGEM E DESMONTAGEM DE FÔRMA DE LAJE MACIÇA, PÉ-DIREITO SIMPLES, EM CHAPA DE MADEIRA COMPENSADA RESINADA, 2 UTILIZAÇÕES. AF_09/2020	SINAPI	M2	4,63750000	R\$ 73,58	R\$ 341,23
92415	MONTAGEM E DESMONTAGEM DE FÔRMA DE PILARES RETANGULARES E ESTRUTURAS SIMILARES, PÉ-DIREITO SIMPLES, EM CHAPA DE MADEIRA COMPENSADA RESINADA, 2 UTILIZAÇÕES. AF_09/2020	SINAPI	M2	0,77430000	R\$ 140,65	R\$ 108,91
92451	MONTAGEM E DESMONTAGEM DE FÔRMA DE VIGA, ESCORAMENTO COM GARFO DE MADEIRA, PÉ-DIREITO SIMPLES, EM CHAPA DE MADEIRA RESINADA, 2 UTILIZAÇÕES. AF_09/2020	SINAPI	M2	2,58180000	R\$ 204,50	R\$ 527,98
TOTAL Serviço:						R\$ 2.490,22
VALOR:						R\$ 2.490,22

2.4.1. 103328 ALVENARIA DE VEDAÇÃO DE BLOCOS CERÂMICOS FURADOS NA HORIZONTAL DE 9X19X19CM (ESPESSURA 9CM) DE PAREDES COM ÁREA LÍQUIDA MAIOR OU IGUAL A 6M² COM VÃOS E ARGAMASSA DE ASSENTAMENTO COM PREPARO MANUAL. AF_06/2014 (M2)

Material	FONTE	UNID	COEFICIENTE	PREÇO UNITÁRIO	TOTAL	
00007271	BLOCO CERAMICO / TIJOLO VAZADO PARA ALVENARIA DE VEDACAO, 8 FUROS NA HORIZONTAL, DE 9 X 19 X 19 CM (L X A X C)	SINAPI	UN	28,31000000	R\$ 0,81	R\$ 22,93
00037395	PINO DE ACO COM FURO, HASTE = 27 MM (ACAO DIRETA)	SINAPI	CENTO	0,00500000	R\$ 37,84	R\$ 0,19
00034557	TELA DE ACO SOLDADA GALVANIZADA/ZINCADA PARA ALVENARIA, FIO D = *1,20 A 1,70* MM, MALHA 15 X 15 MM, (C X L) *50 X 7,5* CM	SINAPI	M	0,42000000	R\$ 2,32	R\$ 0,97
TOTAL Material:					R\$ 24,09	

Mão de Obra com Encargos Complementares	FONTE	UNID	COEFICIENTE	PREÇO UNITÁRIO	TOTAL	
88309	PEDREIRO COM ENCARGOS COMPLEMENTARES	SINAPI	H	1,61000000	R\$ 22,52	R\$ 36,26
88316	SERVENTE COM ENCARGOS COMPLEMENTARES	SINAPI	H	0,80500000	R\$ 17,39	R\$ 14,00
TOTAL Mão de Obra com Encargos Complementares:					R\$ 50,26	

Serviço	FONTE	UNID	COEFICIENTE	PREÇO UNITÁRIO	TOTAL	
87292	ARGAMASSA TRAÇO 1:2:8 (EM VOLUME DE CIMENTO, CAL E AREIA MÉDIA ÚMIDA) PARA EMBOÇO/MASSA ÚNICA/ASSENTAMENTO DE ALVENARIA DE VEDAÇÃO, PREPARO MECÂNICO COM BETONEIRA 400 L. AF_08/2019	SINAPI	M3	0,00910000	R\$ 502,37	R\$ 4,57

RELATÓRIO ANALÍTICO - COMPOSIÇÕES DE CUSTOS

OBRA:	REFORMA E/OU AMPLIÇÃO DE OBRAS PÚBLICAS - LOTE I - EDUCAÇÃO.	DATA : 18/10/2023	L.S. Hora: 84,61%
DESCRIÇÃO:	REFORMA E/OU AMPLIÇÃO DE OBRAS PÚBLICAS - LOTE I - EDUCAÇÃO.	BDI : 28,82%	L.S. Mês: 47,70%
LOCAL:	MUNICÍPIO DE LIMA CAMPOS - MA	FONTE	VERSÃO
CLIENTE:	PREFEITURA MUNICIPAL DE LIMA CAMPOS	ORSE	2023/09
UNIDADES:	1.0UND	SEINFRA	028.1 COM DESONERAÇÃO
VALOR POR UNIDADE:	R\$ 1.096.954,07	SINAPI	2023/09 COM DESONERAÇÃO
			REF.
			11/2023
			10/2023
			10/2023

TOTAL Serviço:	R\$ 4,57
VALOR:	R\$ 78,95

2.4.2. 87878 CHAPISCO APLICADO EM ALVENARIAS E ESTRUTURAS DE CONCRETO INTERNAS, COM COLHER DE PEDREIRO. ARGAMASSA TRAÇO 1:3 COM PREPARO MANUAL. AF_06/2014 (M2)

Mão de Obra com Encargos Complementares		FONTE	UNID	COEFICIENTE	PREÇO UNITÁRIO	TOTAL
88309	PEDREIRO COM ENCARGOS COMPLEMENTARES	SINAPI	H	0,06810000	R\$ 22,52	R\$ 1,53
88316	SERVENTE COM ENCARGOS COMPLEMENTARES	SINAPI	H	0,02550000	R\$ 17,39	R\$ 0,44
TOTAL Mão de Obra com Encargos Complementares:						R\$ 1,97

Serviço		FONTE	UNID	COEFICIENTE	PREÇO UNITÁRIO	TOTAL
87377	ARGAMASSA TRAÇO 1:3 (EM VOLUME DE CIMENTO E AREIA GROSSA ÚMIDA) PARA CHAPISCO CONVENCIONAL, PREPARO MANUAL. AF_08/2019	SINAPI	M3	0,00370000	R\$ 603,47	R\$ 2,23
TOTAL Serviço:						R\$ 2,23
VALOR:						R\$ 4,20

2.4.3. 87528 EMBOÇO, PARA RECEBIMENTO DE CERÂMICA, EM ARGAMASSA TRAÇO 1:2:8, PREPARO MANUAL, APLICADO MANUALMENTE EM FACES INTERNAS DE PAREDES, PARA AMBIENTE COM ÁREA MENOR QUE 5M2, ESPESSURA DE 20MM, COM EXECUÇÃO DE TALISCAS. AF_06/2014 (M2)

Mão de Obra com Encargos Complementares		FONTE	UNID	COEFICIENTE	PREÇO UNITÁRIO	TOTAL
88309	PEDREIRO COM ENCARGOS COMPLEMENTARES	SINAPI	H	0,58000000	R\$ 22,52	R\$ 13,06
88316	SERVENTE COM ENCARGOS COMPLEMENTARES	SINAPI	H	0,21100000	R\$ 17,39	R\$ 3,67
TOTAL Mão de Obra com Encargos Complementares:						R\$ 16,73

Serviço		FONTE	UNID	COEFICIENTE	PREÇO UNITÁRIO	TOTAL
87369	ARGAMASSA TRAÇO 1:2:8 (EM VOLUME DE CIMENTO, CAL E AREIA MÉDIA ÚMIDA) PARA EMBOÇO/MASSA ÚNICA/ASSENTAMENTO DE ALVENARIA DE VEDAÇÃO, PREPARO MANUAL. AF_08/2019	SINAPI	M3	0,03760000	R\$ 611,09	R\$ 22,98
TOTAL Serviço:						R\$ 22,98
VALOR:						R\$ 39,71

2.4.4. 87530 REBOCO - MASSA ÚNICA, PARA RECEBIMENTO DE PINTURA, EM ARGAMASSA TRAÇO 1:2:8, PREPARO MANUAL, APLICADA MANUALMENTE EM FACES INTERNAS DE PAREDES, ESPESSURA DE 20MM, COM EXECUÇÃO DE TALISCAS. AF_06/2014 (M2)

Mão de Obra com Encargos Complementares		FONTE	UNID	COEFICIENTE	PREÇO UNITÁRIO	TOTAL
88309	PEDREIRO COM ENCARGOS COMPLEMENTARES	SINAPI	H	0,47000000	R\$ 22,52	R\$ 10,58
88316	SERVENTE COM ENCARGOS COMPLEMENTARES	SINAPI	H	0,17100000	R\$ 17,39	R\$ 2,97
TOTAL Mão de Obra com Encargos Complementares:						R\$ 13,55

Serviço		FONTE	UNID	COEFICIENTE	PREÇO UNITÁRIO	TOTAL
87369	ARGAMASSA TRAÇO 1:2:8 (EM VOLUME DE CIMENTO, CAL E AREIA MÉDIA ÚMIDA) PARA EMBOÇO/MASSA ÚNICA/ASSENTAMENTO DE ALVENARIA DE VEDAÇÃO, PREPARO MANUAL. AF_08/2019	SINAPI	M3	0,03760000	R\$ 611,09	R\$ 22,98
TOTAL Serviço:						R\$ 22,98
VALOR:						R\$ 36,53

2.4.5. 87267 REVESTIMENTO CERÂMICO PARA PAREDES INTERNAS COM PLACAS TIPO ESMALTADA EXTRA DE DIMENSÕES 20X20 CM APLICADAS A MEIA ALTURA DAS PAREDES. AF_02/2023_PE (M2)

RELATÓRIO ANALÍTICO - COMPOSIÇÕES DE CUSTOS

OBRA:	REFORMA E/OU AMPLIAÇÃO DE OBRAS PÚBLICAS - LOTE I - EDUCAÇÃO.	DATA: 18/10/2023	L.S. Hora: 84,67%
DESCRIÇÃO:	REFORMA E/OU AMPLIAÇÃO DE OBRAS PÚBLICAS - LOTE I - EDUCAÇÃO.	BDI: 28,82%	L.S. Mês: 47,70%
LOCAL:	MUNICÍPIO DE LIMA CAMPOS - MA	FONTE	VERSÃO
CLIENTE:	PREFEITURA MUNICIPAL DE LIMA CAMPOS	ORSE	2023/09
UNIDADES:	1.0UND	SEINFRA	028.1 COM DESONERAÇÃO
VALOR POR UNIDADE:	R\$ 1.096.954,07	SINAPI	2023/09 COM DESONERAÇÃO
			REF.
			11/2023
			10/2023
			10/2023

Material		FONTE	UNID	COEFICIENTE	PREÇO UNITÁRIO	TOTAL
00001381	ARGAMASSA COLANTE AC I PARA CERAMICAS	SINAPI	KG	4,91000000	R\$ 1,05	R\$ 5,16
00034357	REJUNTE CIMENTICIO, QUALQUER COR	SINAPI	KG	0,42200000	R\$ 6,13	R\$ 2,59
00000536	REVESTIMENTO EM CERAMICA ESMALTADA EXTRA, PEI MENOR OU IGUAL A 3, FORMATO MENOR OU IGUAL A 2025 CM2	SINAPI	M2	1,06180000	R\$ 37,36	R\$ 39,67
TOTAL Material:						R\$ 47,42

Mão de Obra com Encargos Complementares		FONTE	UNID	COEFICIENTE	PREÇO UNITÁRIO	TOTAL
88256	AZULEJISTA OU LADRILHISTA COM ENCARGOS COMPLEMENTARES	SINAPI	H	0,67940000	R\$ 22,41	R\$ 15,23
88316	SERVENTE COM ENCARGOS COMPLEMENTARES	SINAPI	H	0,30890000	R\$ 17,39	R\$ 5,37
TOTAL Mão de Obra com Encargos Complementares:						R\$ 20,60
VALOR:						R\$ 67,99

2.5.1. 92544 TRAMA DE MADEIRA COMPOSTA POR TERÇAS PARA TELHADOS DE ATÉ 2 ÁGUAS PARA TELHA ESTRUTURAL DE FIBROCIMENTO, INCLUSO TRANSPORTE VERTICAL. AF_07/2019 (M2)

Equipamento Custo Horário		FONTE	UNID	COEFICIENTE	PREÇO UNITÁRIO	TOTAL
93282	GUINCHO ELÉTRICO DE COLUNA, CAPACIDADE 400 KG, COM MOTO FREIO, MOTOR TRIFÁSICO DE 1,25 CV - CHI DIURNO. AF_03/2016	SINAPI	CHI	0,00410000	R\$ 15,87	R\$ 0,07
93281	GUINCHO ELÉTRICO DE COLUNA, CAPACIDADE 400 KG, COM MOTO FREIO, MOTOR TRIFÁSICO DE 1,25 CV - CHP DIURNO. AF_03/2016	SINAPI	CHP	0,00300000	R\$ 16,80	R\$ 0,05
TOTAL Equipamento Custo Horário:						R\$ 0,12

Material		FONTE	UNID	COEFICIENTE	PREÇO UNITÁRIO	TOTAL
00040568	PREGO DE ACO POLIDO COM CABECA 22 X 48 (4 1/4 X 5)	SINAPI	KG	0,02000000	R\$ 19,37	R\$ 0,39
00004472	VIGA NAO APARELHADA *6 X 16* CM, EM MACARANDUBA/MASSARANDUBA, ANGELIM OU EQUIVALENTE DA REGIAO - BRUTA	SINAPI	M	0,40600000	R\$ 38,71	R\$ 15,72
TOTAL Material:						R\$ 16,11

Mão de Obra com Encargos Complementares		FONTE	UNID	COEFICIENTE	PREÇO UNITÁRIO	TOTAL
88239	AJUDANTE DE CARPINTEIRO COM ENCARGOS COMPLEMENTARES	SINAPI	H	0,04800000	R\$ 17,94	R\$ 0,86
88262	CARPINTEIRO DE FORMAS COM ENCARGOS COMPLEMENTARES	SINAPI	H	0,09900000	R\$ 22,17	R\$ 2,19
TOTAL Mão de Obra com Encargos Complementares:						R\$ 3,05
VALOR:						R\$ 19,27

2.5.2. 94449 TELHAMENTO COM TELHA ONDULADA DE FIBRA DE VIDRO E = 0,6 MM, PARA TELHADO COM INCLINAÇÃO MAIOR QUE 10°, COM ATÉ 2 ÁGUAS, INCLUSO IÇAMENTO. AF_07/2019 (M2)

Equipamento Custo Horário		FONTE	UNID	COEFICIENTE	PREÇO UNITÁRIO	TOTAL
93282	GUINCHO ELÉTRICO DE COLUNA, CAPACIDADE 400 KG, COM MOTO FREIO, MOTOR TRIFÁSICO DE 1,25 CV - CHI DIURNO. AF_03/2016	SINAPI	CHI	0,00690000	R\$ 15,87	R\$ 0,11
93281	GUINCHO ELÉTRICO DE COLUNA, CAPACIDADE 400 KG, COM MOTO FREIO, MOTOR TRIFÁSICO DE 1,25 CV - CHP DIURNO. AF_03/2016	SINAPI	CHP	0,00500000	R\$ 16,80	R\$ 0,08
TOTAL Equipamento Custo Horário:						R\$ 0,19

Material		FONTE	UNID	COEFICIENTE	PREÇO UNITÁRIO	TOTAL
00001607	CONJUNTO ARRUELAS DE VEDACAO 5/16" PARA TELHA FIBROCIMENTO (UMA ARRUELA METALICA E UMA ARRUELA PVC - CONICAS)	SINAPI	CJ	1,27000000	R\$ 0,34	R\$ 0,43

RELATÓRIO ANALÍTICO - COMPOSIÇÕES DE CUSTOS

OBRA:	REFORMA E/OU AMPLIAÇÃO DE OBRAS PÚBLICAS - LOTE I - EDUCAÇÃO.	DATA: 18/10/2023	L.S. Hora: 84,61%
DESCRIÇÃO:	REFORMA E/OU AMPLIAÇÃO DE OBRAS PÚBLICAS - LOTE I - EDUCAÇÃO.	BDI: 28,82%	L.S. Mês: 47,70%
LOCAL:	MUNICÍPIO DE LIMA CAMPOS - MA	FONTE	VERSÃO
CLIENTE:	PREFEITURA MUNICIPAL DE LIMA CAMPOS	ORSE	2023/09
UNIDADES:	1.0UND	SEINFRA	028 1 COM DESONERAÇÃO
VALOR POR UNIDADE:	R\$ 1.096.954,07	SINAPI	2023/09 COM DESONERAÇÃO
			REF.
			11/2023
			10/2023
			10/2023

00004302	PARAFUSO ZINCADO ROSCA SOBERBA, CABECA SEXTAVADA, 5/16" X 250 MM, PARA FIXAÇÃO DE TELHA EM MADEIRA	SINAPI	UN	1,27000000	R\$ 5,24	R\$ 6,65
00007184	TELHA DE FIBRA DE VIDRO ONDULADA INCOLOR, E = 0,6 MM, DE *0,50 X 2,44* M	SINAPI	M2	1,27500000	R\$ 51,46	R\$ 65,61
TOTAL Material:						R\$ 72,69

Mão de Obra com Encargos Complementares		FONTE	UNID	COEFICIENTE	PREÇO UNITÁRIO	TOTAL
88316	SERVENTE COM ENCARGOS COMPLEMENTARES	SINAPI	H	0,15000000	R\$ 17,39	R\$ 2,61
88323	TELHADISTA COM ENCARGOS COMPLEMENTARES	SINAPI	H	0,11500000	R\$ 21,97	R\$ 2,53
TOTAL Mão de Obra com Encargos Complementares:						R\$ 5,14
VALOR:						R\$ 78,03

2.5.3. 96113 FORRO EM PLACAS DE GESSO, PARA AMBIENTES COMERCIAIS. AF_08/2023_PS (M2)

Material		FONTE	UNID	COEFICIENTE	PREÇO UNITÁRIO	TOTAL
00000345	ARAME GALVANIZADO 18 BWG, D = 1,24MM (0,009 KG/M)	SINAPI	KG	0,02170000	R\$ 23,69	R\$ 0,51
00003315	GESSO EM PO PARA REVESTIMENTOS/MOLDURAS/SANCAS E USO GERAL	SINAPI	KG	1,81270000	R\$ 0,93	R\$ 1,69
00040547	PARAFUSO ZINCADO, AUTOBROCANTE, FLANGEADO, 4,2 MM X 19 MM	SINAPI	CENTO	0,02930000	R\$ 29,97	R\$ 0,88
00004812	PLACA DE GESSO PARA FORRO, *60 X 60* CM, ESPESSURA DE 12 MM (SEM COLOCACAO)	SINAPI	M2	1,04140000	R\$ 13,02	R\$ 13,56
00020250	SISAL EM FIBRA / ESTOPA SISAL PARA GESSO	SINAPI	KG	0,00780000	R\$ 25,76	R\$ 0,20
TOTAL Material:						R\$ 16,84

Mão de Obra com Encargos Complementares		FONTE	UNID	COEFICIENTE	PREÇO UNITÁRIO	TOTAL
88269	GESSEIRO COM ENCARGOS COMPLEMENTARES	SINAPI	H	0,78670000	R\$ 22,35	R\$ 17,58
88316	SERVENTE COM ENCARGOS COMPLEMENTARES	SINAPI	H	0,45220000	R\$ 17,39	R\$ 7,86
TOTAL Mão de Obra com Encargos Complementares:						R\$ 25,44
VALOR:						R\$ 42,27

2.6.1. 87692 CONTRAPISO EM ARGAMASSA TRAÇO 1:4 (CIMENTO E AREIA), PREPARO MANUAL, APLICADO EM ÁREAS SECAS SOBRE LAJE, NÃO ADERIDO, ACABAMENTO NÃO REFORÇADO, ESPESSURA 5CM. AF_07/2021 (M2)

Mão de Obra com Encargos Complementares		FONTE	UNID	COEFICIENTE	PREÇO UNITÁRIO	TOTAL
88309	PEDREIRO COM ENCARGOS COMPLEMENTARES	SINAPI	H	0,28500000	R\$ 22,52	R\$ 6,42
88316	SERVENTE COM ENCARGOS COMPLEMENTARES	SINAPI	H	0,14200000	R\$ 17,39	R\$ 2,47
TOTAL Mão de Obra com Encargos Complementares:						R\$ 8,89
Serviço		FONTE	UNID	COEFICIENTE	PREÇO UNITÁRIO	TOTAL
87373	ARGAMASSA TRAÇO 1:4 (EM VOLUME DE CIMENTO E AREIA MÉDIA ÚMIDA) PARA CONTRAPISO, PREPARO MANUAL. AF_08/2019	SINAPI	M3	0,06070000	R\$ 656,88	R\$ 39,87
TOTAL Serviço:						R\$ 39,87
VALOR:						R\$ 48,76

2.6.2. 87257 REVESTIMENTO CERÂMICO PARA PISO COM PLACAS TIPO ESMALTADA EXTRA DE DIMENSÕES 60X60 CM APLICADA EM AMBIENTES DE ÁREA MAIOR QUE 10 M2. AF_02/2023_PE (M2)

Material		FONTE	UNID	COEFICIENTE	PREÇO UNITÁRIO	TOTAL
00001381	ARGAMASSA COLANTE AC I PARA CERAMICAS	SINAPI	KG	9,13000000	R\$ 1,05	R\$ 9,59



RELATÓRIO ANALÍTICO - COMPOSIÇÕES DE CUSTOS

OBRA:	REFORMA E/OU AMPLIÇÃO DE OBRAS PÚBLICAS - LOTE I - EDUCAÇÃO.	DATA : 18/10/2023	L.S. Hora: 84,61%
DESCRIÇÃO:	REFORMA E/OU AMPLIÇÃO DE OBRAS PÚBLICAS - LOTE I - EDUCAÇÃO.	BDI : 28,82%	L.S. Mês: 47,70%
LOCAL:	MUNICÍPIO DE LIMA CAMPOS - MA	FONTE	VERSÃO
CLIENTE:	PREFEITURA MUNICIPAL DE LIMA CAMPOS	ORSE	2023/09
UNIDADES:	1.0UND	SEINFRA	028.1 COM DESONERAÇÃO
VALOR POR UNIDADE:	R\$ 1.096.954,07	SINAPI	2023/09 COM DESONERAÇÃO
			REF.
			11/2023
			10/2023
			10/2023

00001292	PISO EM CERAMICA ESMALTADA EXTRA, PEI MAIOR OU IGUAL A 4, FORMATO MAIOR QUE 2025 CM2	SINAPI	M2	1,06910000	R\$ 76,33	R\$ 81,60
00034357	REJUNTE CIMENTICIO, QUALQUER COR	SINAPI	KG	0,14100000	R\$ 6,13	R\$ 0,86
TOTAL Material:						R\$ 92,06

Mão de Obra com Encargos Complementares		FONTE	UNID	COEFICIENTE	PREÇO UNITÁRIO	TOTAL
88256	AZULEJISTA OU LADRILHISTA COM ENCARGOS COMPLEMENTARES	SINAPI	H	0,28920000	R\$ 22,41	R\$ 6,48
88316	SERVENTE COM ENCARGOS COMPLEMENTARES	SINAPI	H	0,13560000	R\$ 17,39	R\$ 2,36
TOTAL Mão de Obra com Encargos Complementares:						R\$ 8,84
VALOR:						R\$ 100,84

2.6.3. 98695 SOLEIRA GRANITO (M)

Material		FONTE	UNID	COEFICIENTE	PREÇO UNITÁRIO	TOTAL
00037595	ARGAMASSA COLANTE TIPO AC III	SINAPI	KG	1,29000000	R\$ 3,21	R\$ 4,14
00004828	SOLEIRA/ PEITORIL EM MARMORE, POLIDO, BRANCO COMUM, L= *15* CM, E= *2* CM, CORTE RETO	SINAPI	M	1,00000000	R\$ 111,84	R\$ 111,84
TOTAL Material:						R\$ 115,98

Mão de Obra com Encargos Complementares		FONTE	UNID	COEFICIENTE	PREÇO UNITÁRIO	TOTAL
88274	MARMORISTA/GRANITEIRO COM ENCARGOS COMPLEMENTARES	SINAPI	H	0,54700000	R\$ 22,41	R\$ 12,26
88316	SERVENTE COM ENCARGOS COMPLEMENTARES	SINAPI	H	0,27300000	R\$ 17,39	R\$ 4,75
TOTAL Mão de Obra com Encargos Complementares:						R\$ 17,01
VALOR:						R\$ 133,00

2.6.4. 101749 PISO CIMENTADO, TRAÇO 1:3 (CIMENTO E AREIA), ACABAMENTO LISO, ESPESSURA 4,0 CM, PREPARO MECÂNICO DA ARGAMASSA. AF_09/2020 (M2)

Material		FONTE	UNID	COEFICIENTE	PREÇO UNITÁRIO	TOTAL
00001379	CIMENTO PORTLAND COMPOSTO CP II-32	SINAPI	KG	0,50000000	R\$ 0,82	R\$ 0,41
00003671	JUNTA PLASTICA DE DILATAÇÃO PARA PISOS, COR CINZA, 17 X 3 MM (ALTURA X ESPESSURA)	SINAPI	M	1,67000000	R\$ 1,26	R\$ 2,10
TOTAL Material:						R\$ 2,51

Mão de Obra com Encargos Complementares		FONTE	UNID	COEFICIENTE	PREÇO UNITÁRIO	TOTAL
88309	PEDREIRO COM ENCARGOS COMPLEMENTARES	SINAPI	H	0,41800000	R\$ 22,52	R\$ 9,41
88316	SERVENTE COM ENCARGOS COMPLEMENTARES	SINAPI	H	0,20900000	R\$ 17,39	R\$ 3,63
TOTAL Mão de Obra com Encargos Complementares:						R\$ 13,04

Serviço		FONTE	UNID	COEFICIENTE	PREÇO UNITÁRIO	TOTAL
87298	ARGAMASSA TRAÇO 1:3 (EM VOLUME DE CIMENTO E AREIA MÉDIA ÚMIDA) PARA CONTRAPISO, PREPARO MECÂNICO COM BETONEIRA 400 L. AF_08/2019	SINAPI	M3	0,05300000	R\$ 633,07	R\$ 33,55
TOTAL Serviço:						R\$ 33,55
VALOR:						R\$ 49,10

2.7.1. 94287 EXECUÇÃO DE SARJETA DE CONCRETO USINADO, MOLDADA IN LOCO EM TRECHO RETO, 30 CM BASE X 10 CM ALTURA. AF_06/2016 (M)

Material		FONTE	UNID	COEFICIENTE	PREÇO UNITÁRIO	TOTAL
----------	--	-------	------	-------------	----------------	-------

RELATÓRIO ANALÍTICO - COMPOSIÇÕES DE CUSTOS

OBRA:	REFORMA E/OU AMPLIÇÃO DE OBRAS PÚBLICAS - LOTE I - EDUCAÇÃO.	DATA : 18/10/2023	L.S. Hora: 84,61%
DESCRIÇÃO:	REFORMA E/OU AMPLIÇÃO DE OBRAS PÚBLICAS - LOTE I - EDUCAÇÃO.	BDI : 28,82%	L.S. Mês: 47,70%
LOCAL:	MUNICÍPIO DE LIMA CAMPOS - MA	FONTE	VERSÃO
CLIENTE:	PREFEITURA MUNICIPAL DE LIMA CAMPOS	ORSE	2023/09
UNIDADES:	1.0UND	SEINFRA	028 1 COM DESONERAÇÃO
VALOR POR UNIDADE:	R\$ 1.096.954,07	SINAPI	2023/09 COM DESONERAÇÃO
			REF.
			11/2023
			10/2023
			10/2023

00000370	AREIA MEDIA - POSTO JAZIDA/FORNECEDOR (RETIRADO NA JAZIDA, SEM TRANSPORTE)	SINAPI	M3	0,01000000	R\$ 68,37	R\$ 0,68
00034492	CONCRETO USINADO BOMBEAVEL, CLASSE DE RESISTENCIA C20, COM BRITA 0 E 1, SLUMP = 100 +/- 20 MM, EXCLUI SERVICO DE BOMBEAMENTO (NBR 8953)	SINAPI	M3	0,03700000	R\$ 476,14	R\$ 17,62
00004517	SARRAFO *2,5 X 7,5* CM EM PINUS, MISTA OU EQUIVALENTE DA REGIAO - BRUTA	SINAPI	M	0,20000000	R\$ 4,07	R\$ 0,81
00006189	TABUA NAO APARELHADA *2,5 X 30* CM, EM MACARANDUBA/MASSARANDUBA, ANGELIM OU EQUIVALENTE DA REGIAO - BRUTA	SINAPI	M	0,08300000	R\$ 30,21	R\$ 2,51
TOTAL Material:						R\$ 21,62

Mão de Obra com Encargos Complementares		FONTE	UNID	COEFICIENTE	PREÇO UNITÁRIO	TOTAL
88309	PEDREIRO COM ENCARGOS COMPLEMENTARES	SINAPI	H	0,45400000	R\$ 22,52	R\$ 10,22
88316	SERVENTE COM ENCARGOS COMPLEMENTARES	SINAPI	H	0,45400000	R\$ 17,39	R\$ 7,90
TOTAL Mão de Obra com Encargos Complementares:						R\$ 18,12
VALOR:						R\$ 39,74

2.8.1. 90843 KIT DE PORTA DE MADEIRA PARA PINTURA, SEMI-OCA (LEVE OU MÉDIA), PADRÃO MÉDIO, 80X210CM, ESPESSURA DE 3,5CM, ITENS INCLUSOS: DOBRADIÇAS, MONTAGEM E INSTALAÇÃO DO BATENTE, FECHADURA COM EXECUÇÃO DO FURO - FORNECIMENTO E INSTALAÇÃO. AF_12/2019 (UN)

Serviço		FONTE	UNID	COEFICIENTE	PREÇO UNITÁRIO	TOTAL
100659	ALIZAR DE 5X1,5CM PARA PORTA FIXADO COM PREGOS, PADRÃO MÉDIO - FORNECIMENTO E INSTALAÇÃO. AF_12/2019	SINAPI	M	10,00000000	R\$ 10,44	R\$ 104,40
90806	BATENTE PARA PORTA DE MADEIRA, FIXAÇÃO COM ARGAMASSA, PADRÃO MÉDIO - FORNECIMENTO E INSTALAÇÃO. AF_12/2019	SINAPI	UN	1,00000000	R\$ 357,01	R\$ 357,01
90830	FECHADURA DE EMBUTIR COM CILINDRO, EXTERNA, COMPLETA, ACABAMENTO PADRÃO MÉDIO, INCLUSO EXECUÇÃO DE FURO - FORNECIMENTO E INSTALAÇÃO. AF_12/2019	SINAPI	UN	1,00000000	R\$ 176,93	R\$ 176,93
90822	PORTA DE MADEIRA PARA PINTURA, SEMI-OCA (LEVE OU MÉDIA), 80X210CM, ESPESSURA DE 3,5CM, INCLUSO DOBRADIÇAS - FORNECIMENTO E INSTALAÇÃO. AF_12/2019	SINAPI	UN	1,00000000	R\$ 303,44	R\$ 303,44
TOTAL Serviço:						R\$ 941,78
VALOR:						R\$ 941,78

2.8.2. 00034377 JANELA BASCULANTE, EM ALUMINIO PERFIL 20, 80 X 60 CM (A X L), 4 FLS (1 FIXA E 3 MOVEIS), ACABAMENTO BRANCO OU BRILHANTE, BATENTE DE 3 A 4 CM, COM VIDRO 4 MM, SEM GUARNICAO (UN)

Material		FONTE	UNID	COEFICIENTE	PREÇO UNITÁRIO	TOTAL
00034377	JANELA BASCULANTE, EM ALUMINIO PERFIL 20, 80 X 60 CM (A X L), 4 FLS (1 FIXA E 3 MOVEIS), ACABAMENTO BRANCO OU BRILHANTE, BATENTE DE 3 A 4 CM, COM VIDRO 4 MM, SEM GUARNICAO	SINAPI	UN	1,00000000	R\$ 185,70	R\$ 185,70
TOTAL Material:						R\$ 185,70
VALOR:						R\$ 185,70

2.8.3. 94570 JANELA DE ALUMÍNIO DE CORRER COM 2 FOLHAS PARA VIDROS, COM VIDROS, BATENTE, ACABAMENTO COM ACETATO OU BRILHANTE E FERRAGENS. EXCLUSIVE ALIZAR E CONTRAMARCO. FORNECIMENTO E INSTALAÇÃO. AF_12/2019 (M2)

Material		FONTE	UNID	COEFICIENTE	PREÇO UNITÁRIO	TOTAL
00036896	JANELA DE CORRER, EM ALUMINIO PERFIL 25, 100 X 120 CM (A X L), 2 FLS MOVEIS, SEM BANDEIRA, ACABAMENTO BRANCO OU BRILHANTE, BATENTE DE 6 A 7 CM, COM VIDRO 4 MM, SEM GUARNICAO	SINAPI	UN	0,83330000	R\$ 359,67	R\$ 299,71
00004377	PARAFUSO DE ACO ZINCADO COM ROSCA SOBERBA, CABECA CHATA E FENDA SIMPLES, DIAMETRO 4,2 MM, COMPRIMENTO * 32 * MM	SINAPI	UN	9,20000000	R\$ 0,21	R\$ 1,93
00039961	SILICONE ACETICO USO GERAL INCOLOR 280 G	SINAPI	UN	0,62330000	R\$ 30,05	R\$ 18,73



RELATÓRIO ANALÍTICO - COMPOSIÇÕES DE CUSTOS

OBRA:	REFORMA E/OU AMPLIAÇÃO DE OBRAS PÚBLICAS - LOTE I - EDUCAÇÃO	DATA : 18/10/2023	L.S. Hora: 84,61%
DESCRIÇÃO:	REFORMA E/OU AMPLIAÇÃO DE OBRAS PÚBLICAS - LOTE I - EDUCAÇÃO	BDI : 28,82%	L.S. Mês: 47,70%
LOCAL:	MUNICÍPIO DE LIMA CAMPOS - MA	FONTE	VERSÃO
CLIENTE:	PREFEITURA MUNICIPAL DE LIMA CAMPOS	ORSE	2023/09
UNIDADES:	1.0UND	SEINFRA	028 1 COM DESONERAÇÃO
VALOR POR UNIDADE:	R\$ 1.096.954,07	SINAPI	2023/09 COM DESONERAÇÃO
			REF.
			11/2023
			10/2023
			10/2023

TOTAL Material:	R\$ 320,37
------------------------	------------

Mão de Obra com Encargos Complementares	FONTE	UNID	COEFICIENTE	PREÇO UNITÁRIO	TOTAL
88309 PEDREIRO COM ENCARGOS COMPLEMENTARES	SINAPI	H	0,51900000	R\$ 22,52	R\$ 11,69
88316 SERVENTE COM ENCARGOS COMPLEMENTARES	SINAPI	H	0,25900000	R\$ 17,39	R\$ 4,50

TOTAL Mão de Obra com Encargos Complementares:	R\$ 16,19
---	-----------

VALOR:	R\$ 336,52
---------------	-------------------

2.9.1. 104473 COMPOSIÇÃO PARAMÉTRICA DE PONTO ELÉTRICO DE ILUMINAÇÃO, COM INTERRUPTOR SIMPLES, EM EDIFÍCIO RESIDENCIAL COM ELETRODUTO EMBUTIDO EM RASGOS NAS PAREDES, INCLUSO TOMADA, ELETRODUTO, CABO, RASGO E CHUMBAMENTO (SEM LUMINÁRIA E LÂMPADA). AF_11/2022 (UN)

Serviço	FONTE	UNID	COEFICIENTE	PREÇO UNITÁRIO	TOTAL
91924 CABO DE COBRE FLEXÍVEL ISOLADO, 1,5 MM², ANTI-CHAMA 450/750 V, PARA CIRCUITOS TERMINAIS - FORNECIMENTO E INSTALAÇÃO. AF_03/2023	SINAPI	M	10,71140000	R\$ 2,60	R\$ 27,85
91926 CABO DE COBRE FLEXÍVEL ISOLADO, 2,5 MM², ANTI-CHAMA 450/750 V, PARA CIRCUITOS TERMINAIS - FORNECIMENTO E INSTALAÇÃO. AF_03/2023	SINAPI	M	1,47860000	R\$ 3,77	R\$ 5,57
91937 CAIXA OCTOGONAL 3" X 3", PVC, INSTALADA EM LAJE - FORNECIMENTO E INSTALAÇÃO. AF_03/2023	SINAPI	UN	1,00000000	R\$ 14,70	R\$ 14,70
91940 CAIXA RETANGULAR 4" X 2" MÉDIA (1,30 M DO PISO), PVC, INSTALADA EM PAREDE - FORNECIMENTO E INSTALAÇÃO. AF_03/2023	SINAPI	UN	1,00000000	R\$ 16,16	R\$ 16,16
90466 CHUMBAMENTO LINEAR EM ALVENARIA PARA RAMAIS/DISTRIBUIÇÃO DE INSTALAÇÕES HIDRÁULICAS COM DIÂMETROS MENORES OU IGUAIS A 40 MM. AF_09/2023	SINAPI	M	1,24290000	R\$ 12,55	R\$ 15,60
91845 ELETRODUTO FLEXÍVEL CORRUGADO REFORÇADO, PVC, DN 25 MM (3/4"), PARA CIRCUITOS TERMINAIS, INSTALADO EM LAJE - FORNECIMENTO E INSTALAÇÃO. AF_03/2023	SINAPI	M	2,21710000	R\$ 7,12	R\$ 15,79
91855 ELETRODUTO FLEXÍVEL CORRUGADO REFORÇADO, PVC, DN 25 MM (3/4"), PARA CIRCUITOS TERMINAIS, INSTALADO EM PAREDE - FORNECIMENTO E INSTALAÇÃO. AF_03/2023	SINAPI	M	1,24290000	R\$ 9,59	R\$ 11,92
91953 INTERRUPTOR SIMPLES (1 MÓDULO), 10A/250V, INCLUINDO SUPORTE E PLACA - FORNECIMENTO E INSTALAÇÃO. AF_03/2023	SINAPI	UN	1,00000000	R\$ 27,32	R\$ 27,32
90456 QUEBRA EM ALVENARIA PARA INSTALAÇÃO DE CAIXA DE TOMADA (4X4 OU 4X2). AF_09/2023	SINAPI	UN	1,00000000	R\$ 4,68	R\$ 4,68
90447 RASGO LINEAR MANUAL EM ALVENARIA, PARA ELETRODUTOS, DIÂMETROS MENORES OU IGUAIS A 40 MM. AF_09/2023	SINAPI	M	1,24290000	R\$ 7,06	R\$ 8,77

TOTAL Serviço:	R\$ 148,36
-----------------------	------------

VALOR:	R\$ 148,36
---------------	-------------------

2.9.2. 104475 COMPOSIÇÃO PARAMÉTRICA DE PONTO ELÉTRICO DE TOMADA DE USO GERAL 2P+T (10A/250V) EM EDIFÍCIO RESIDENCIAL COM ELETRODUTO EMBUTIDO EM RASGOS NAS PAREDES, INCLUSO TOMADA, ELETRODUTO, CABO, RASGO, QUEBRA E CHUMBAMENTO. AF_11/2022 (UN)

Serviço	FONTE	UNID	COEFICIENTE	PREÇO UNITÁRIO	TOTAL
91926 CABO DE COBRE FLEXÍVEL ISOLADO, 2,5 MM², ANTI-CHAMA 450/750 V, PARA CIRCUITOS TERMINAIS - FORNECIMENTO E INSTALAÇÃO. AF_03/2023	SINAPI	M	10,53100000	R\$ 3,77	R\$ 39,70
91940 CAIXA RETANGULAR 4" X 2" MÉDIA (1,30 M DO PISO), PVC, INSTALADA EM PAREDE - FORNECIMENTO E INSTALAÇÃO. AF_03/2023	SINAPI	UN	1,00000000	R\$ 16,16	R\$ 16,16
90466 CHUMBAMENTO LINEAR EM ALVENARIA PARA RAMAIS/DISTRIBUIÇÃO DE INSTALAÇÕES HIDRÁULICAS COM DIÂMETROS MENORES OU IGUAIS A 40 MM. AF_09/2023	SINAPI	M	0,88500000	R\$ 12,55	R\$ 11,11
91845 ELETRODUTO FLEXÍVEL CORRUGADO REFORÇADO, PVC, DN 25 MM (3/4"), PARA CIRCUITOS TERMINAIS, INSTALADO EM LAJE - FORNECIMENTO E INSTALAÇÃO. AF_03/2023	SINAPI	M	1,61400000	R\$ 7,12	R\$ 11,49



RELATÓRIO ANALÍTICO - COMPOSIÇÕES DE CUSTOS

OBRA:	REFORMA E/OU AMPLIAÇÃO DE OBRAS PÚBLICAS - LOTE I - EDUCAÇÃO.	DATA : 18/10/2023	L.S. Hora: 84,61%
DESCRIÇÃO:	REFORMA E/OU AMPLIAÇÃO DE OBRAS PÚBLICAS - LOTE I - EDUCAÇÃO.	BDI : 28,82%	L.S. Mês: 47,70%
LOCAL:	MUNICÍPIO DE LIMA CAMPOS - MA	FONTE	VERSÃO
CLIENTE:	PREFEITURA MUNICIPAL DE LIMA CAMPOS	ORSE	2023/09
UNIDADES:	1.0UND	SEINFRA	028.1 COM DESONERAÇÃO
VALOR POR UNIDADE:	R\$ 1.096.954,07	SINAPI	2023/09 COM DESONERAÇÃO
			REF.
			11/2023
			10/2023
			10/2023

91855	ELETRODUTO FLEXÍVEL CORRUGADO REFORÇADO, PVC, DN 25 MM (3/4"), PARA CIRCUITOS TERMINAIS, INSTALADO EM PAREDE - FORNECIMENTO E INSTALAÇÃO. AF_03/2023	SINAPI	M	0,88500000	R\$ 9,59	R\$ 8,49
90456	QUEBRA EM ALVENARIA PARA INSTALAÇÃO DE CAIXA DE TOMADA (4X4 OU 4X2). AF_09/2023	SINAPI	UN	1,00000000	R\$ 4,68	R\$ 4,68
90447	RASGO LINEAR MANUAL EM ALVENARIA, PARA ELETRODUTOS, DIÂMETROS MENORES OU IGUAIS A 40 MM. AF_09/2023	SINAPI	M	0,88500000	R\$ 7,06	R\$ 6,25
92000	TOMADA BAIXA DE EMBUTIR (1 MÓDULO), 2P+T 10 A, INCLUINDO SUPORTE E PLACA - FORNECIMENTO E INSTALAÇÃO. AF_03/2023	SINAPI	UN	1,00000000	R\$ 28,72	R\$ 28,72
TOTAL Serviço:						R\$ 126,60
VALOR:						R\$ 126,60

2.10.1. 89957 PONTO DE CONSUMO TERMINAL DE ÁGUA FRIA (SUBRAMAL) COM TUBULAÇÃO DE PVC, DN 25 MM, INSTALADO EM RAMAL DE ÁGUA, INCLUSOS RASGO E CHUMBAMENTO EM ALVENARIA. AF_12/2014 (UN)

Serviço	FONTE	UNID	COEFICIENTE	PREÇO UNITÁRIO	TOTAL
90466	CHUMBAMENTO LINEAR EM ALVENARIA PARA RAMAIS/DISTRIBUIÇÃO DE INSTALAÇÕES HIDRÁULICAS COM DIÂMETROS MENORES OU IGUAIS A 40 MM. AF_09/2023	SINAPI	M	2,14000000	R\$ 26,86
89366	JOELHO 90 GRAUS COM BUCHA DE LATÃO, PVC, SOLDÁVEL, DN 25MM, X 3/4 INSTALADO EM RAMAL OU SUB-RAMAL DE ÁGUA - FORNECIMENTO E INSTALAÇÃO. AF_06/2022	SINAPI	UN	1,00000000	R\$ 13,44
89362	JOELHO 90 GRAUS, PVC, SOLDÁVEL, DN 25MM, INSTALADO EM RAMAL OU SUB-RAMAL DE ÁGUA - FORNECIMENTO E INSTALAÇÃO. AF_06/2022	SINAPI	UN	1,18000000	R\$ 8,86
90443	RASGO LINEAR MANUAL EM ALVENARIA, PARA RAMAIS/DISTRIBUIÇÃO DE INSTALAÇÕES HIDRÁULICAS, DIÂMETROS MENORES OU IGUAIS A 40 MM. AF_09/2023	SINAPI	M	2,14000000	R\$ 13,40
89395	TE, PVC, SOLDÁVEL, DN 25MM, INSTALADO EM RAMAL OU SUB-RAMAL DE ÁGUA - FORNECIMENTO E INSTALAÇÃO. AF_06/2022	SINAPI	UN	0,89000000	R\$ 9,20
89356	TUBO, PVC, SOLDÁVEL, DN 25MM, INSTALADO EM RAMAL OU SUB-RAMAL DE ÁGUA - FORNECIMENTO E INSTALAÇÃO. AF_06/2022	SINAPI	M	2,14000000	R\$ 40,49
TOTAL Serviço:					R\$ 112,25
VALOR:					R\$ 112,25

2.11.1. 89713 TUBO PVC, SERIE NORMAL, ESGOTO PREDIAL, DN 75 MM, FORNECIDO E INSTALADO EM RAMAL DE DESCARGA OU RAMAL DE ESGOTO SANITÁRIO. AF_08/2022 (M)

Material	FONTE	UNID	COEFICIENTE	PREÇO UNITÁRIO	TOTAL
00038383	LIXA D'AGUA EM FOLHA, GRAO 100	SINAPI	UN	0,02120000	R\$ 0,04
00009837	TUBO PVC SERIE NORMAL, DN 75 MM, PARA ESGOTO PREDIAL (NBR 5688)	SINAPI	M	1,05490000	R\$ 12,68
TOTAL Material:					R\$ 12,72
Mão de Obra com Encargos Complementares	FONTE	UNID	COEFICIENTE	PREÇO UNITÁRIO	TOTAL
88248	AUXILIAR DE ENCANADOR OU BOMBEIRO HIDRÁULICO COM ENCARGOS COMPLEMENTARES	SINAPI	H	0,38130000	R\$ 6,67
88267	ENCANADOR OU BOMBEIRO HIDRÁULICO COM ENCARGOS COMPLEMENTARES	SINAPI	H	0,38130000	R\$ 8,30
TOTAL Mão de Obra com Encargos Complementares:					R\$ 14,97
VALOR:					R\$ 27,69

2.11.2. 89707 CAIXA SIFONADA, PVC, DN 100 X 100 X 50 MM, JUNTA ELÁSTICA, FORNECIDA E INSTALADA EM RAMAL DE DESCARGA OU EM RAMAL DE ESGOTO SANITÁRIO. AF_08/2022 (UN)

Material	FONTE	UNID	COEFICIENTE	PREÇO UNITÁRIO	TOTAL
00000122	ADESIVO PLASTICO PARA PVC, FRASCO COM *850* GR	SINAPI	UN	0,02920000	R\$ 1,50

RELATÓRIO ANALÍTICO - COMPOSIÇÕES DE CUSTOS

OBRA:	REFORMA E/OU AMPLIÇÃO DE OBRAS PÚBLICAS - LOTE I - EDUCAÇÃO.	DATA : 18/10/2023	L.S. Hora: 84,61%
DESCRIÇÃO:	REFORMA E/OU AMPLIÇÃO DE OBRAS PÚBLICAS - LOTE I - EDUCAÇÃO.	BDI : 28,82%	L.S. Mês: 47,70%
LOCAL:	MUNICÍPIO DE LIMA CAMPOS - MA	FONTE	VERSÃO
CLIENTE:	PREFEITURA MUNICIPAL DE LIMA CAMPOS	ORSE	2023/09
UNIDADES:	1.0UND	SEINFRA	028.1 COM DESONERAÇÃO
VALOR POR UNIDADE:	R\$ 1.096.954,07	SINAPI	2023/09 COM DESONERAÇÃO
			REF.
			11/2023
			10/2023
			10/2023

00005103	CAIXA SIFONADA PVC, 100 X 100 X 50 MM, COM GRELHA REDONDA, BRANCA	SINAPI	UN	1,00000000	R\$ 23,96	R\$ 23,96
00038383	LIXA D'AGUA EM FOLHA, GRAO 100	SINAPI	UN	0,01540000	R\$ 1,82	R\$ 0,03
00020083	SOLUCAO PREPARADORA / LIMPADORA PARA PVC, FRASCO COM 1000 CM3	SINAPI	UN	0,04400000	R\$ 58,32	R\$ 2,57
TOTAL Material:						R\$ 28,06

Mão de Obra com Encargos Complementares		FONTE	UNID	COEFICIENTE	PREÇO UNITÁRIO	TOTAL
88248	AUXILIAR DE ENCANADOR OU BOMBEIRO HIDRÁULICO COM ENCARGOS COMPLEMENTARES	SINAPI	H	0,39870000	R\$ 17,48	R\$ 6,97
88267	ENCANADOR OU BOMBEIRO HIDRÁULICO COM ENCARGOS COMPLEMENTARES	SINAPI	H	0,39870000	R\$ 21,78	R\$ 8,68
TOTAL Mão de Obra com Encargos Complementares:						R\$ 15,65
VALOR:						R\$ 43,71

2.12.1. 86874 TANQUE DE LOUÇA BRANCA SUSPENSO, 18L OU EQUIVALENTE - FORNECIMENTO E INSTALAÇÃO. AF_01/2020 (UN)

Material		FONTE	UNID	COEFICIENTE	PREÇO UNITÁRIO	TOTAL
00004351	PARAFUSO NIQUELADO 3 1/2" COM ACABAMENTO CROMADO PARA FIXAR PEÇA SANITÁRIA, INCLUI PORCA CEGA, ARRUELA E BUCHA DE NYLON TAMANHO S-8	SINAPI	UN	4,00000000	R\$ 18,28	R\$ 73,12
00037329	REJUNTE EPOXI, QUALQUER COR	SINAPI	KG	0,03900000	R\$ 129,25	R\$ 5,04
00010423	TANQUE DE LOUCA BRANCA, SUSPENSO, *20" L	SINAPI	UN	1,00000000	R\$ 409,08	R\$ 409,08
TOTAL Material:						R\$ 487,24

Mão de Obra com Encargos Complementares		FONTE	UNID	COEFICIENTE	PREÇO UNITÁRIO	TOTAL
88267	ENCANADOR OU BOMBEIRO HIDRÁULICO COM ENCARGOS COMPLEMENTARES	SINAPI	H	0,82260000	R\$ 21,78	R\$ 17,92
88316	SERVENTE COM ENCARGOS COMPLEMENTARES	SINAPI	H	0,34460000	R\$ 17,39	R\$ 5,99
TOTAL Mão de Obra com Encargos Complementares:						R\$ 23,91
VALOR:						R\$ 511,17

2.12.2. 86931 VASO SANITÁRIO SIFONADO COM CAIXA ACOPLADA LOUÇA BRANCA, INCLUSO ENGATE FLEXÍVEL EM PLÁSTICO BRANCO, 1/2 X 40CM - FORNECIMENTO E INSTALAÇÃO. AF_01/2020 (UN)

Serviço		FONTE	UNID	COEFICIENTE	PREÇO UNITÁRIO	TOTAL
86885	ENGATE FLEXÍVEL EM PLÁSTICO BRANCO, 1/2 X 40CM - FORNECIMENTO E INSTALAÇÃO. AF_01/2020	SINAPI	UN	1,00000000	R\$ 10,75	R\$ 10,75
86888	VASO SANITÁRIO SIFONADO COM CAIXA ACOPLADA LOUÇA BRANCA - FORNECIMENTO E INSTALAÇÃO. AF_01/2020	SINAPI	UN	1,00000000	R\$ 496,07	R\$ 496,07
TOTAL Serviço:						R\$ 506,82
VALOR:						R\$ 506,82

2.12.3. 86895 BANCADA DE GRANITO CINZA POLIDO, DE 0,50 X 0,60 M, PARA LAVATÓRIO - FORNECIMENTO E INSTALAÇÃO. AF_01/2020 (UN)

Material		FONTE	UNID	COEFICIENTE	PREÇO UNITÁRIO	TOTAL
00007568	BUCHA DE NYLON SEM ABA S10, COM PARAFUSO DE 6,10 X 65 MM EM ACO ZINCADO COM ROSCA SOBERBA, CABECA CHATA E FENDA PHILLIPS	SINAPI	UN	6,00000000	R\$ 0,60	R\$ 3,60
00011795	GRANITO PARA BANCADA, POLIDO, TIPO ANDORINHA/ QUARTZ/ CASTELO/ CORUMBA OU OUTROS EQUIVALENTES DA REGIAO, E= *2,5" CM	SINAPI	M2	0,37700000	R\$ 663,41	R\$ 250,11
00004823	MASSA PLASTICA PARA MARMORE/GRANITO	SINAPI	KG	0,38440000	R\$ 39,22	R\$ 15,08



RELATÓRIO ANALÍTICO - COMPOSIÇÕES DE CUSTOS

OBRA:	REFORMA E/OU AMPLIAÇÃO DE OBRAS PÚBLICAS - LOTE I - EDUCAÇÃO.	DATA : 18/10/2023	L.S. Hora: 84,61%
DESCRIÇÃO:	REFORMA E/OU AMPLIAÇÃO DE OBRAS PÚBLICAS - LOTE I - EDUCAÇÃO.	BDI : 28,82%	L.S. Mês: 47,70%
LOCAL:	MUNICÍPIO DE LIMA CAMPOS - MA	FONTE	VERSÃO
CLIENTE:	PREFEITURA MUNICIPAL DE LIMA CAMPOS	ORSE	2023/09
UNIDADES:	1.0UND	SEINFRA	028.1 COM DESONERAÇÃO
VALOR POR UNIDADE:	R\$ 1.096.954,07	SINAPI	2023/09 COM DESONERAÇÃO
			REF.
			11/2023
			10/2023
			10/2023

00037329	REJUNTE EPOXI, QUALQUER COR	SINAPI	KG	0,01540000	R\$ 129,25	R\$ 1,99
00037590	SUORTE MAO-FRANCESA EM ACO, ABAS IGUAIS 30 CM, CAPACIDADE MINIMA 60 KG, BRANCO	SINAPI	UN	2,00000000	R\$ 16,47	R\$ 32,94
TOTAL Material:						R\$ 303,72

Mão de Obra com Encargos Complementares		FONTE	UNID	COEFICIENTE	PREÇO UNITÁRIO	TOTAL
88274	MARMORISTA/GRANITEIRO COM ENCARGOS COMPLEMENTARES	SINAPI	H	1,92090000	R\$ 22,41	R\$ 43,05
88316	SERVEnte COM ENCARGOS COMPLEMENTARES	SINAPI	H	0,98110000	R\$ 17,39	R\$ 17,06
TOTAL Mão de Obra com Encargos Complementares:						R\$ 60,11
VALOR:						R\$ 363,79

2.12.4. 86943 LAVATÓRIO LOUÇA BRANCA SUSPENSO, 29,5 X 39CM OU EQUIVALENTE, PADRÃO POPULAR, INCLUSO SIFÃO FLEXÍVEL EM PVC, VÁLVULA E ENGATE FLEXÍVEL 30CM EM PLÁSTICO E TORNEIRA CROMADA DE MESA, PADRÃO POPULAR - FORNECIMENTO E INSTALAÇÃO. AF_01/2020 (UN)

Serviço	FONTE	UNID	COEFICIENTE	PREÇO UNITÁRIO	TOTAL
86884	ENGATE FLEXÍVEL EM PLÁSTICO BRANCO, 1/2 X 30CM - FORNECIMENTO E INSTALAÇÃO. AF_01/2020	SINAPI	UN	1,00000000	R\$ 9,41
86904	LAVATÓRIO LOUÇA BRANCA SUSPENSO, 29,5 X 39CM OU EQUIVALENTE, PADRÃO POPULAR - FORNECIMENTO E INSTALAÇÃO. AF_01/2020	SINAPI	UN	1,00000000	R\$ 148,90
86883	SIFÃO DO TIPO FLEXÍVEL EM PVC 1 X 1.1/2 - FORNECIMENTO E INSTALAÇÃO. AF_01/2020	SINAPI	UN	1,00000000	R\$ 10,96
86906	TORNEIRA CROMADA DE MESA, 1/2 OU 3/4, PARA LAVATÓRIO, PADRÃO POPULAR - FORNECIMENTO E INSTALAÇÃO. AF_01/2020	SINAPI	UN	1,00000000	R\$ 76,93
86879	VÁLVULA EM PLÁSTICO 1 PARA PIA, TANQUE OU LAVATÓRIO, COM OU SEM LADRÃO - FORNECIMENTO E INSTALAÇÃO. AF_01/2020	SINAPI	UN	1,00000000	R\$ 8,49
TOTAL Serviço:					R\$ 254,69
VALOR:					R\$ 254,69

2.12.5. 00036204 BARRA DE APOIO RETA, EM ACO INOX POLIDO, COMPRIMENTO 60CM, DIAMETRO MINIMO 3 CM (UN)

Material	FONTE	UNID	COEFICIENTE	PREÇO UNITÁRIO	TOTAL
00036204	BARRA DE APOIO RETA, EM ACO INOX POLIDO, COMPRIMENTO 60CM, DIAMETRO MINIMO 3 CM	SINAPI	UN	1,00000000	R\$ 183,92
TOTAL Material:					R\$ 183,92
VALOR:					R\$ 183,92

2.13.1. 88497 EMASSAMENTO COM MASSA LÁTEX, APLICAÇÃO EM PAREDE, DUAS DEMÃOS, LIXAMENTO MANUAL. AF_04/2023 (M2)

Material	FONTE	UNID	COEFICIENTE	PREÇO UNITÁRIO	TOTAL	
00003767	LIXA EM FOLHA PARA PAREDE OU MADEIRA, NUMERO 120, COR VERMELHA	SINAPI	UN	0,08020000	R\$ 0,92	
00043626	MASSA CORRIDA PARA SUPERFICIES DE AMBIENTES INTERNOS	SINAPI	KG	1,33890000	R\$ 2,73	
TOTAL Material:					R\$ 3,73	
Mão de Obra com Encargos Complementares		FONTE	UNID	COEFICIENTE	PREÇO UNITÁRIO	TOTAL
88310	PINTOR COM ENCARGOS COMPLEMENTARES	SINAPI	H	0,36100000	R\$ 24,62	R\$ 8,89
88316	SERVEnte COM ENCARGOS COMPLEMENTARES	SINAPI	H	0,12030000	R\$ 17,39	R\$ 2,09
TOTAL Mão de Obra com Encargos Complementares:						R\$ 10,98
VALOR:						R\$ 14,71



RELATÓRIO ANALÍTICO - COMPOSIÇÕES DE CUSTOS

OBRA:	REFORMA E/OU AMPLIAÇÃO DE OBRAS PÚBLICAS - LOTE I - EDUCAÇÃO	DATA : 18/10/2023	L.S. Hora: 84,61%
DESCRIÇÃO:	REFORMA E/OU AMPLIAÇÃO DE OBRAS PÚBLICAS - LOTE I - EDUCAÇÃO	BDI : 28,82%	L.S. Mês: 47,70%
LOCAL:	MUNICÍPIO DE LIMA CAMPOS - MA	FONTE	VERSÃO
CLIENTE:	PREFEITURA MUNICIPAL DE LIMA CAMPOS	ORSE	2023/09
UNIDADES:	1.0UND	SINAPI	2023/09 COM DESONERAÇÃO
VALOR POR UNIDADE:	R\$ 1.096.954,07		REF.
			11/2023
			10/2023
			10/2023

2.13.2. 88489 PINTURA LÁTEX ACRÍLICA PREMIUM, APLICAÇÃO MANUAL EM PAREDES, DUAS DEMÃOS. AF_04/2023 (M2)

Material	FONTE	UNID	COEFICIENTE	PREÇO UNITÁRIO	TOTAL
00007356	TINTA LATEX ACRILICA PREMIUM, COR BRANCO FOSCO	SINAPI	L	0,22850000	R\$ 27,67
TOTAL Material:					R\$ 6,32
VALOR: R\$ 11,29					

Mão de Obra com Encargos Complementares	FONTE	UNID	COEFICIENTE	PREÇO UNITÁRIO	TOTAL
88310	PINTOR COM ENCARGOS COMPLEMENTARES	SINAPI	H	0,16310000	R\$ 24,62
88316	SERVENTE COM ENCARGOS COMPLEMENTARES	SINAPI	H	0,05440000	R\$ 17,39
TOTAL Mão de Obra com Encargos Complementares:					R\$ 4,97
VALOR: R\$ 11,29					

2.14.1. S02450 Limpeza geral (m2)

Encargos Complementares	FONTE	UNID	COEFICIENTE	PREÇO UNITÁRIO	TOTAL
S10549	Encargos Complementares - Servente	ORSE	h	0,10000000	R\$ 3,82
TOTAL Encargos Complementares:					R\$ 0,38

Material	FONTE	UNID	COEFICIENTE	PREÇO UNITÁRIO	TOTAL
I01997	Sabão em pó	ORSE	kg	0,00500000	R\$ 9,95
I02414	Vassoura piaçava	ORSE	un	0,05000000	R\$ 11,53
TOTAL Material:					R\$ 0,63

Mão de Obra	FONTE	UNID	COEFICIENTE	PREÇO UNITÁRIO	TOTAL
I06111S	Servente de obras	ORSE	h	0,10000000	R\$ 11,08
TOTAL Mão de Obra:					R\$ 1,11
VALOR: R\$ 2,12					

3.1.1. MERCADO FACHADA DA ESCOLA EM ACM (UND)

Cotação	FONTE	UNID	COEFICIENTE	PREÇO UNITÁRIO	TOTAL
MERCADO	FACHADA DA ESCOLA EM ACM		UND	1,00000000	R\$ 172.000,00
TOTAL Cotação:					R\$ 172.000,00
VALOR: R\$ 172.000,00					

4.1.1. 99059 LOCACAO CONVENCIONAL DE OBRA, UTILIZANDO GABARITO DE TÁBUAS CORRIDAS PONTALETADAS A CADA 2,00M - 2 UTILIZAÇÕES. AF_10/2018 (M)

Equipamento Custo Horário	FONTE	UNID	COEFICIENTE	PREÇO UNITÁRIO	TOTAL
91693	SERRA CIRCULAR DE BANCADA COM MOTOR ELÉTRICO POTÊNCIA DE 5HP, COM COIFA PARA DISCO 10" - CHI DIURNO. AF_08/2015	SINAPI	CHI	0,01680000	R\$ 16,83
91692	SERRA CIRCULAR DE BANCADA COM MOTOR ELÉTRICO POTÊNCIA DE 5HP, COM COIFA PARA DISCO 10" - CHP DIURNO. AF_08/2015	SINAPI	CHP	0,00390000	R\$ 18,01
TOTAL Equipamento Custo Horário:					R\$ 0,35

Material	FONTE	UNID	COEFICIENTE	PREÇO UNITÁRIO	TOTAL
00004433	CAIBRO NAO APARELHADO *6 X 6* CM, EM MACARANDUBA/MASSARANDUBA, ANGELIM OU EQUIVALENTE DA REGIAO - BRUTA	SINAPI	M	0,41250000	R\$ 28,65
TOTAL Material:					R\$ 11,82

RELATÓRIO ANALÍTICO - COMPOSIÇÕES DE CUSTOS

OBRA:	REFORMA E/OU AMPLIÇÃO DE OBRAS PÚBLICAS - LOTE I - EDUCAÇÃO.	DATA : 18/10/2023	L.S. Hora: 84,61%
DESCRIÇÃO:	REFORMA E/OU AMPLIÇÃO DE OBRAS PÚBLICAS - LOTE I - EDUCAÇÃO.	BDI : 28,82%	L.S. Mês: 47,70%
LOCAL:	MUNICÍPIO DE LIMA CAMPOS - MA	FONTE	VERSÃO
CLIENTE:	PREFEITURA MUNICIPAL DE LIMA CAMPOS	ORSE	2023/09
UNIDADES:	1.0UND	SEINFRA	028.1 COM DESONERAÇÃO
VALOR POR UNIDADE:	R\$ 1.096.954,07	SINAPI	2023/09 COM DESONERAÇÃO
			REF.
			11/2023
			10/2023
			10/2023

00005068	PREGO DE ACO POLIDO COM CABECA 17 X 21 (2 X 11)	SINAPI	KG	0,11100000	R\$ 19,22	R\$ 2,13
00004417	SARRAFO NAO APARELHADO *2,5 X 7* CM, EM MACARANDUBA/MASSARANDUBA, ANGELIM, PEROBA-ROSA OU EQUIVALENTE DA REGIAO - BRUTA	SINAPI	M	0,74450000	R\$ 7,97	R\$ 5,93
00010567	TABUA *2,5 X 23* CM EM PINUS, MISTA OU EQUIVALENTE DA REGIAO - BRUTA	SINAPI	M	0,55000000	R\$ 13,15	R\$ 7,23
00007356	TINTA LATEX ACRILICA PREMIUM, COR BRANCO FOSCO	SINAPI	L	0,02560000	R\$ 27,67	R\$ 0,71
TOTAL Material						R\$ 27,82

Mão de Obra com Encargos Complementares	FONTE	UNID	COEFICIENTE	PREÇO UNITÁRIO	TOTAL
88239	AJUDANTE DE CARPINTEIRO COM ENCARGOS COMPLEMENTARES	SINAPI	H	0,35630000	R\$ 17,94
88262	CARPINTEIRO DE FORMAS COM ENCARGOS COMPLEMENTARES	SINAPI	H	0,71250000	R\$ 22,17
TOTAL Mão de Obra com Encargos Complementares:					R\$ 22,19

Serviço	FONTE	UNID	COEFICIENTE	PREÇO UNITÁRIO	TOTAL
94974	CONCRETO MAGRO PARA LASTRO, TRAÇO 1:4,5:4,5 (EM MASSA SECA DE CIMENTO/ AREIA MÉDIA/ BRITA 1) - PREPARO MANUAL. AF_05/2021	SINAPI	M3	0,00460000	R\$ 395,13
99062	MARCAÇÃO DE PONTOS EM GABARITO OU CAVALETE. AF_10/2018	SINAPI	UN	1,50000000	R\$ 2,08
TOTAL Serviço:					R\$ 4,94
VALOR:					R\$ 55,30

4.2.1. 93358 ESCAVAÇÃO MANUAL DE VALA COM PROFUNDIDADE MENOR OU IGUAL A 1,30 M. AF_02/2021 (M3)

Mão de Obra com Encargos Complementares	FONTE	UNID	COEFICIENTE	PREÇO UNITÁRIO	TOTAL
88316	SERVENTE COM ENCARGOS COMPLEMENTARES	SINAPI	H	3,95600000	R\$ 17,39
TOTAL Mão de Obra com Encargos Complementares:					R\$ 68,79
VALOR:					R\$ 68,79

4.2.2. 100982 CARGA, MANOBRAS E DESCARGA DE ENTULHO EM CAMINHÃO BASCULANTE 10 M³ - CARGA COM ESCAVADEIRA HIDRÁULICA (CAÇAMBA DE 0,80 M³ / 111 HP) E DESCARGA LIVRE (UNIDADE: M3). AF_07/2020 (M3)

Equipamento Custo Horário	FONTE	UNID	COEFICIENTE	PREÇO UNITÁRIO	TOTAL
91387	CAMINHÃO BASCULANTE 10 M3, TRUCADO CABINE SIMPLES, PESO BRUTO TOTAL 23.000 KG, CARGA ÚTIL MÁXIMA 15.935 KG, DISTÂNCIA ENTRE EIXOS 4,80 M, POTÊNCIA 230 CV INCLUSIVE CAÇAMBA METÁLICA - CHI DIURNO. AF_06/2014	SINAPI	CHI	0,01380000	R\$ 70,74
91386	CAMINHÃO BASCULANTE 10 M3, TRUCADO CABINE SIMPLES, PESO BRUTO TOTAL 23.000 KG, CARGA ÚTIL MÁXIMA 15.935 KG, DISTÂNCIA ENTRE EIXOS 4,80 M, POTÊNCIA 230 CV INCLUSIVE CAÇAMBA METÁLICA - CHP DIURNO. AF_06/2014	SINAPI	CHP	0,01980000	R\$ 256,46
5632	ESCAVADEIRA HIDRÁULICA SOBRE ESTEIRAS, CAÇAMBA 0,80 M3, PESO OPERACIONAL 17 T, POTENCIA BRUTA 111 HP - CHI DIURNO. AF_06/2014	SINAPI	CHI	0,01050000	R\$ 79,17
5631	ESCAVADEIRA HIDRÁULICA SOBRE ESTEIRAS, CAÇAMBA 0,80 M3, PESO OPERACIONAL 17 T, POTENCIA BRUTA 111 HP - CHP DIURNO. AF_06/2014	SINAPI	CHP	0,00830000	R\$ 198,06
TOTAL Equipamento Custo Horário:					R\$ 8,53
VALOR:					R\$ 8,53

4.3.1. 102487 CONCRETO CICLOPICO FCK=10MPA 30% PEDRA DE MAO INCLUSIVE LANÇAMENTO (M3)

Equipamento Custo Horário	FONTE	UNID	COEFICIENTE	PREÇO UNITÁRIO	TOTAL
---------------------------	-------	------	-------------	----------------	-------

RELATÓRIO ANALÍTICO - COMPOSIÇÕES DE CUSTOS

OBRA:	REFORMA E/OU AMPLIÇÃO DE OBRAS PÚBLICAS - LOTE I - EDUCAÇÃO	DATA : 18/10/2023	L.S. Hora: 84,61%
DESCRIÇÃO:	REFORMA E/OU AMPLIÇÃO DE OBRAS PÚBLICAS - LOTE I - EDUCAÇÃO	BDI : 28,82%	L.S. Mês: 47,70%
LOCAL:	MUNICÍPIO DE LIMA CAMPOS - MA	FORTE	VERSÃO
CLIENTE:	PREFEITURA MUNICIPAL DE LIMA CAMPOS	ORSE	2023/09
UNIDADES:	1.0UND	SEINFRA	028 1 COM DESONERAÇÃO
VALOR POR UNIDADE:	R\$ 1.096.954,07	SINAPI	2023/09 COM DESONERAÇÃO
			REF.
			11/2023
			10/2023
			10/2023

90587	VIBRADOR DE IMERSÃO, DIÂMETRO DE PONTEIRA 45MM, MOTOR ELÉTRICO TRIFÁSICO POTÊNCIA DE 2 CV - CHI DIURNO. AF_06/2015	SINAPI	CHI	0,63770000	R\$ 0,50	R\$ 0,32
90586	VIBRADOR DE IMERSÃO, DIÂMETRO DE PONTEIRA 45MM, MOTOR ELÉTRICO TRIFÁSICO POTÊNCIA DE 2 CV - CHP DIURNO. AF_06/2015	SINAPI	CHP	0,21980000	R\$ 1,24	R\$ 0,27
TOTAL Equipamento Custo Horário:						R\$ 0,59

Material	FONTE	UNID	COEFICIENTE	PREÇO UNITÁRIO	TOTAL	
00004730	PEDRA DE MAO OU PEDRA RACHAO PARA ARRIMO/FUNDAÇÃO (POSTO PEDREIRA/FORNECEDOR, SEM FRETE)	SINAPI	M3	0,45430000	R\$ 75,31	R\$ 34,21
TOTAL Material:					R\$ 34,21	

Mão de Obra com Encargos Complementares	FONTE	UNID	COEFICIENTE	PREÇO UNITÁRIO	TOTAL	
88309	PEDREIRO COM ENCARGOS COMPLEMENTARES	SINAPI	H	1,67020000	R\$ 22,52	R\$ 37,61
88316	SERVENTE COM ENCARGOS COMPLEMENTARES	SINAPI	H	6,46840000	R\$ 17,39	R\$ 112,49
TOTAL Mão de Obra com Encargos Complementares:					R\$ 150,10	

Serviço	FONTE	UNID	COEFICIENTE	PREÇO UNITÁRIO	TOTAL	
94963	CONCRETO FCK = 15MPa, TRAÇO 1:3,4:3,5 (EM MASSA SECA DE CIMENTO/ AREIA MÉDIA/ BRITA 1) - PREPARO MECÂNICO COM BETONEIRA 400 L. AF_05/2021	SINAPI	M3	0,80500000	R\$ 391,65	R\$ 315,28
TOTAL Serviço:					R\$ 315,28	

VALOR: R\$ 500,18

4.3.2. 104488 VIGA INFERIOR - COMPOSIÇÃO PARAMÉTRICA PARA EXECUÇÃO DE ESTRUTURAS DE CONCRETO ARMADO, PARA EDIFICAÇÃO INSTITUCIONAL TÉRREA, FCK = 25 MPA. AF_11/2022 (M3)

Serviço	FONTE	UNID	COEFICIENTE	PREÇO UNITÁRIO	TOTAL	
96543	ARMAÇÃO DE BLOCO, VIGA BALDRAME E SAPATA UTILIZANDO AÇO CA-60 DE 5 MM - MONTAGEM. AF_06/2017	SINAPI	KG	0,19270000	R\$ 16,00	R\$ 3,08
96546	ARMAÇÃO DE BLOCO, VIGA BALDRAME OU SAPATA UTILIZANDO AÇO CA-50 DE 10 MM - MONTAGEM. AF_06/2017	SINAPI	KG	2,66370000	R\$ 12,25	R\$ 32,63
96547	ARMAÇÃO DE BLOCO, VIGA BALDRAME OU SAPATA UTILIZANDO AÇO CA-50 DE 12,5 MM - MONTAGEM. AF_06/2017	SINAPI	KG	1,46060000	R\$ 10,33	R\$ 15,09
96544	ARMAÇÃO DE BLOCO, VIGA BALDRAME OU SAPATA UTILIZANDO AÇO CA-50 DE 6,3 MM - MONTAGEM. AF_06/2017	SINAPI	KG	0,33240000	R\$ 14,86	R\$ 4,94
96545	ARMAÇÃO DE BLOCO, VIGA BALDRAME OU SAPATA UTILIZANDO AÇO CA-50 DE 8 MM - MONTAGEM. AF_06/2017	SINAPI	KG	0,17530000	R\$ 13,79	R\$ 2,42
92769	ARMAÇÃO DE LAJE DE ESTRUTURA CONVENCIONAL DE CONCRETO ARMADO UTILIZANDO AÇO CA-50 DE 6,3 MM - MONTAGEM. AF_06/2022	SINAPI	KG	13,31670000	R\$ 12,17	R\$ 162,06
92770	ARMAÇÃO DE LAJE DE ESTRUTURA CONVENCIONAL DE CONCRETO ARMADO UTILIZANDO AÇO CA-50 DE 8,0 MM - MONTAGEM. AF_06/2022	SINAPI	KG	6,76650000	R\$ 11,57	R\$ 78,29
92768	ARMAÇÃO DE LAJE DE ESTRUTURA CONVENCIONAL DE CONCRETO ARMADO UTILIZANDO AÇO CA-60 DE 5,0 MM - MONTAGEM. AF_06/2022	SINAPI	KG	7,71830000	R\$ 12,70	R\$ 98,02
92762	ARMAÇÃO DE PILAR OU VIGA DE ESTRUTURA CONVENCIONAL DE CONCRETO ARMADO UTILIZANDO AÇO CA-50 DE 10,0 MM - MONTAGEM. AF_06/2022	SINAPI	KG	20,35760000	R\$ 10,77	R\$ 219,25
92763	ARMAÇÃO DE PILAR OU VIGA DE ESTRUTURA CONVENCIONAL DE CONCRETO ARMADO UTILIZANDO AÇO CA-50 DE 12,5 MM - MONTAGEM. AF_06/2022	SINAPI	KG	7,97420000	R\$ 9,08	R\$ 72,41
92764	ARMAÇÃO DE PILAR OU VIGA DE ESTRUTURA CONVENCIONAL DE CONCRETO ARMADO UTILIZANDO AÇO CA-50 DE 16,0 MM - MONTAGEM. AF_06/2022	SINAPI	KG	2,42830000	R\$ 8,84	R\$ 21,47
92765	ARMAÇÃO DE PILAR OU VIGA DE ESTRUTURA CONVENCIONAL DE CONCRETO ARMADO UTILIZANDO AÇO CA-50 DE 20,0 MM - MONTAGEM. AF_06/2022	SINAPI	KG	4,26440000	R\$ 10,10	R\$ 43,07



RELATÓRIO ANALÍTICO - COMPOSIÇÕES DE CUSTOS

OBRA:	REFORMA E/OU AMPLIAÇÃO DE OBRAS PÚBLICAS - LOTE I - EDUCAÇÃO.	DATA : 18/10/2023	L.S. Hora: 84,61%
DESCRIÇÃO:	REFORMA E/OU AMPLIAÇÃO DE OBRAS PÚBLICAS - LOTE I - EDUCAÇÃO.	BDI : 28,82%	L.S. Mês: 47,70%
LOCAL:	MUNICÍPIO DE LIMA CAMPOS - MA	FORTE	VERSÃO
CLIENTE:	PREFEITURA MUNICIPAL DE LIMA CAMPOS	ORSE	2023/09
UNIDADES:	1.0UND	SEINFRA	028.1 COM DESONERAÇÃO
VALOR POR UNIDADE:	R\$ 1.096.954,07	SINAPI	2023/09 COM DESONERAÇÃO
			REF.
			11/2023
			10/2023
			10/2023

92760	ARMAÇÃO DE PILAR OU VIGA DE ESTRUTURA CONVENCIONAL DE CONCRETO ARMADO UTILIZANDO AÇO CA-50 DE 6,3 MM - MONTAGEM. AF_06/2022	SINAPI	KG	2,69020000	R\$ 12,58	R\$ 33,84
92761	ARMAÇÃO DE PILAR OU VIGA DE ESTRUTURA CONVENCIONAL DE CONCRETO ARMADO UTILIZANDO AÇO CA-50 DE 8,0 MM - MONTAGEM. AF_06/2022	SINAPI	KG	0,97760000	R\$ 11,97	R\$ 11,70
92759	ARMAÇÃO DE PILAR OU VIGA DE ESTRUTURA CONVENCIONAL DE CONCRETO ARMADO UTILIZANDO AÇO CA-60 DE 5,0 MM - MONTAGEM. AF_06/2022	SINAPI	KG	2,76820000	R\$ 13,08	R\$ 36,21
96557	CONCRETAGEM DE BLOCOS DE COROAMENTO E VIGAS BALDRAMES, FCK 30 MPA, COM USO DE BOMBA LANÇAMENTO, ADENSAMENTO E ACABAMENTO. AF_06/2017	SINAPI	M3	0,04020000	R\$ 646,46	R\$ 25,99
103672	CONCRETAGEM DE PILARES, FCK = 25 MPA, COM USO DE BOMBA - LANÇAMENTO, ADENSAMENTO E ACABAMENTO. AF_02/2022_PS	SINAPI	M3	0,12350000	R\$ 618,57	R\$ 76,39
103675	CONCRETAGEM DE VIGAS E LAJES, FCK=25 MPA, PARA LAJES MACIÇAS OU NERVURADAS COM USO DE BOMBA - LANÇAMENTO, ADENSAMENTO E ACABAMENTO. AF_02/2022_PS	SINAPI	M3	0,83630000	R\$ 619,29	R\$ 517,91
96542	FABRICAÇÃO, MONTAGEM E DESMONTAGEM DE FÔRMA PARA VIGA BALDRAME, EM CHAPA DE MADEIRA COMPENSADA RESINADA, E=17 MM, 4 UTILIZAÇÕES. AF_06/2017	SINAPI	M2	0,63980000	R\$ 89,60	R\$ 57,33
92510	MONTAGEM E DESMONTAGEM DE FÔRMA DE LAJE MACIÇA, PÉ-DIREITO SIMPLES, EM CHAPA DE MADEIRA COMPENSADA RESINADA, 2 UTILIZAÇÕES. AF_09/2020	SINAPI	M2	4,63750000	R\$ 73,58	R\$ 341,23
92415	MONTAGEM E DESMONTAGEM DE FÔRMA DE PILARES RETANGULARES E ESTRUTURAS SIMILARES, PÉ-DIREITO SIMPLES, EM CHAPA DE MADEIRA COMPENSADA RESINADA, 2 UTILIZAÇÕES. AF_09/2020	SINAPI	M2	0,77430000	R\$ 140,65	R\$ 108,91
92451	MONTAGEM E DESMONTAGEM DE FÔRMA DE VIGA, ESCORAMENTO COM GARFO DE MADEIRA, PÉ-DIREITO SIMPLES, EM CHAPA DE MADEIRA RESINADA, 2 UTILIZAÇÕES. AF_09/2020	SINAPI	M2	2,58180000	R\$ 204,50	R\$ 527,98

TOTAL Serviço: R\$ 2.490,22

VALOR: R\$ 2.490,22

4.3.3. 104488 PILAR - COMPOSIÇÃO PARAMÉTRICA PARA EXECUÇÃO DE ESTRUTURAS DE CONCRETO ARMADO, PARA EDIFICAÇÃO INSTITUCIONAL TÉRREA, FCK = 25 MPA. AF_11/2022 (M3)

Serviço	FORTE	UNID	COEFICIENTE	PREÇO UNITÁRIO	TOTAL
96543	ARMAÇÃO DE BLOCO, VIGA BALDRAME E SAPATA UTILIZANDO AÇO CA-60 DE 5 MM - MONTAGEM. AF_06/2017	SINAPI	KG	0,19270000	R\$ 16,00
96546	ARMAÇÃO DE BLOCO, VIGA BALDRAME OU SAPATA UTILIZANDO AÇO CA-50 DE 10 MM - MONTAGEM. AF_06/2017	SINAPI	KG	2,66370000	R\$ 12,25
96547	ARMAÇÃO DE BLOCO, VIGA BALDRAME OU SAPATA UTILIZANDO AÇO CA-50 DE 12,5 MM - MONTAGEM. AF_06/2017	SINAPI	KG	1,46060000	R\$ 10,33
96544	ARMAÇÃO DE BLOCO, VIGA BALDRAME OU SAPATA UTILIZANDO AÇO CA-50 DE 6,3 MM - MONTAGEM. AF_06/2017	SINAPI	KG	0,33240000	R\$ 14,86
96545	ARMAÇÃO DE BLOCO, VIGA BALDRAME OU SAPATA UTILIZANDO AÇO CA-50 DE 8 MM - MONTAGEM. AF_06/2017	SINAPI	KG	0,17530000	R\$ 13,79
92769	ARMAÇÃO DE LAJE DE ESTRUTURA CONVENCIONAL DE CONCRETO ARMADO UTILIZANDO AÇO CA-50 DE 6,3 MM - MONTAGEM. AF_06/2022	SINAPI	KG	13,31670000	R\$ 12,17
92770	ARMAÇÃO DE LAJE DE ESTRUTURA CONVENCIONAL DE CONCRETO ARMADO UTILIZANDO AÇO CA-50 DE 8,0 MM - MONTAGEM. AF_06/2022	SINAPI	KG	6,76650000	R\$ 11,57
92768	ARMAÇÃO DE LAJE DE ESTRUTURA CONVENCIONAL DE CONCRETO ARMADO UTILIZANDO AÇO CA-60 DE 5,0 MM - MONTAGEM. AF_06/2022	SINAPI	KG	7,71830000	R\$ 12,70
92762	ARMAÇÃO DE PILAR OU VIGA DE ESTRUTURA CONVENCIONAL DE CONCRETO ARMADO UTILIZANDO AÇO CA-50 DE 10,0 MM - MONTAGEM. AF_06/2022	SINAPI	KG	20,35780000	R\$ 10,77
92763	ARMAÇÃO DE PILAR OU VIGA DE ESTRUTURA CONVENCIONAL DE CONCRETO ARMADO UTILIZANDO AÇO CA-50 DE 12,5 MM - MONTAGEM. AF_06/2022	SINAPI	KG	7,97420000	R\$ 9,08
92764	ARMAÇÃO DE PILAR OU VIGA DE ESTRUTURA CONVENCIONAL DE CONCRETO ARMADO UTILIZANDO AÇO CA-50 DE 16,0 MM - MONTAGEM. AF_06/2022	SINAPI	KG	2,42830000	R\$ 8,84

RELATÓRIO ANALÍTICO - COMPOSIÇÕES DE CUSTOS

OBRA:	REFORMA E/OU AMPLIÇÃO DE OBRAS PÚBLICAS - LOTE I - EDUCAÇÃO.	DATA : 18/10/2023	L.S. Hora: 84,61%
DESCRIÇÃO:	REFORMA E/OU AMPLIÇÃO DE OBRAS PÚBLICAS - LOTE I - EDUCAÇÃO.	BDI : 28,82%	L.S. Mês: 47,70%
LOCAL:	MUNICÍPIO DE LIMA CAMPOS - MA	FONTE	VERSÃO
CLIENTE:	PREFEITURA MUNICIPAL DE LIMA CAMPOS	ORSE	2023/09
UNIDADES:	1.0UND	SEINFRA	028 1 COM DESONERAÇÃO
VALOR POR UNIDADE:	R\$ 1.096.954,07	SINAPI	2023/09 COM DESONERAÇÃO
			REF.
			11/2023
			10/2023
			10/2023

92765	ARMAÇÃO DE PILAR OU VIGA DE ESTRUTURA CONVENCIONAL DE CONCRETO ARMADO UTILIZANDO AÇO CA-50 DE 20,0 MM - MONTAGEM. AF_06/2022	SINAPI	KG	4,26440000	R\$ 10,10	R\$ 43,07
92760	ARMAÇÃO DE PILAR OU VIGA DE ESTRUTURA CONVENCIONAL DE CONCRETO ARMADO UTILIZANDO AÇO CA-50 DE 6,3 MM - MONTAGEM. AF_06/2022	SINAPI	KG	2,69020000	R\$ 12,58	R\$ 33,84
92761	ARMAÇÃO DE PILAR OU VIGA DE ESTRUTURA CONVENCIONAL DE CONCRETO ARMADO UTILIZANDO AÇO CA-50 DE 8,0 MM - MONTAGEM. AF_06/2022	SINAPI	KG	0,97760000	R\$ 11,97	R\$ 11,70
92759	ARMAÇÃO DE PILAR OU VIGA DE ESTRUTURA CONVENCIONAL DE CONCRETO ARMADO UTILIZANDO AÇO CA-60 DE 5,0 MM - MONTAGEM. AF_06/2022	SINAPI	KG	2,76820000	R\$ 13,08	R\$ 36,21
96557	CONCRETAGEM DE BLOCOS DE COROAMENTO E VIGAS BALDRAMES, FCK 30 MPA, COM USO DE BOMBA LANÇAMENTO, ADENSAMENTO E ACABAMENTO. AF_06/2017	SINAPI	M3	0,04020000	R\$ 646,46	R\$ 25,99
103672	CONCRETAGEM DE PILARES, FCK = 25 MPA, COM USO DE BOMBA - LANÇAMENTO, ADENSAMENTO E ACABAMENTO. AF_02/2022_PS	SINAPI	M3	0,12350000	R\$ 618,57	R\$ 76,39
103675	CONCRETAGEM DE VIGAS E LAJES, FCK=25 MPA, PARA LAJES MACIÇAS OU NERVURADAS COM USO DE BOMBA - LANÇAMENTO, ADENSAMENTO E ACABAMENTO. AF_02/2022_PS	SINAPI	M3	0,83630000	R\$ 619,29	R\$ 517,91
96542	FABRICAÇÃO, MONTAGEM E DESMONTAGEM DE FÔRMA PARA VIGA BALDRAME, EM CHAPA DE MADEIRA COMPENSADA RESINADA, E=17 MM, 4 UTILIZAÇÕES. AF_06/2017	SINAPI	M2	0,63980000	R\$ 89,60	R\$ 57,33
92510	MONTAGEM E DESMONTAGEM DE FÔRMA DE LAJE MACIÇA, PÉ-DIREITO SIMPLES, EM CHAPA DE MADEIRA COMPENSADA RESINADA, 2 UTILIZAÇÕES. AF_09/2020	SINAPI	M2	4,63750000	R\$ 73,58	R\$ 341,23
92415	MONTAGEM E DESMONTAGEM DE FÔRMA DE PILARES RETANGULARES E ESTRUTURAS SIMILARES, PÉ-DIREITO SIMPLES, EM CHAPA DE MADEIRA COMPENSADA RESINADA, 2 UTILIZAÇÕES. AF_09/2020	SINAPI	M2	0,77430000	R\$ 140,65	R\$ 108,91
92451	MONTAGEM E DESMONTAGEM DE FÔRMA DE VIGA, ESCORAMENTO COM GARFO DE MADEIRA, PÉ-DIREITO SIMPLES, EM CHAPA DE MADEIRA RESINADA, 2 UTILIZAÇÕES. AF_09/2020	SINAPI	M2	2,58180000	R\$ 204,50	R\$ 527,98
TOTAL Serviço:						R\$ 2.490,22
VALOR:						R\$ 2.490,22

4.3.4. 104488 VIGA SUPERIOR - COMPOSIÇÃO PARAMÉTRICA PARA EXECUÇÃO DE ESTRUTURAS DE CONCRETO ARMADO, PARA EDIFICAÇÃO INSTITUCIONAL TÉRREA, FCK = 25 MPA. AF_11/2022 (M3)

Serviço	DESCRIÇÃO	FONTE	UNID	COEFICIENTE	PREÇO UNITÁRIO	TOTAL
96543	ARMAÇÃO DE BLOCO, VIGA BALDRAME E SAPATA UTILIZANDO AÇO CA-60 DE 5 MM - MONTAGEM. AF_06/2017	SINAPI	KG	0,19270000	R\$ 16,00	R\$ 3,08
96546	ARMAÇÃO DE BLOCO, VIGA BALDRAME OU SAPATA UTILIZANDO AÇO CA-50 DE 10 MM - MONTAGEM. AF_06/2017	SINAPI	KG	2,66370000	R\$ 12,25	R\$ 32,63
96547	ARMAÇÃO DE BLOCO, VIGA BALDRAME OU SAPATA UTILIZANDO AÇO CA-50 DE 12,5 MM - MONTAGEM. AF_06/2017	SINAPI	KG	1,46060000	R\$ 10,33	R\$ 15,09
96544	ARMAÇÃO DE BLOCO, VIGA BALDRAME OU SAPATA UTILIZANDO AÇO CA-50 DE 6,3 MM - MONTAGEM. AF_06/2017	SINAPI	KG	0,33240000	R\$ 14,86	R\$ 4,94
96545	ARMAÇÃO DE BLOCO, VIGA BALDRAME OU SAPATA UTILIZANDO AÇO CA-50 DE 8 MM - MONTAGEM. AF_06/2017	SINAPI	KG	0,17530000	R\$ 13,79	R\$ 2,42
92769	ARMAÇÃO DE LAJE DE ESTRUTURA CONVENCIONAL DE CONCRETO ARMADO UTILIZANDO AÇO CA-50 DE 6,3 MM - MONTAGEM. AF_06/2022	SINAPI	KG	13,31670000	R\$ 12,17	R\$ 162,06
92770	ARMAÇÃO DE LAJE DE ESTRUTURA CONVENCIONAL DE CONCRETO ARMADO UTILIZANDO AÇO CA-50 DE 8,0 MM - MONTAGEM. AF_06/2022	SINAPI	KG	6,76650000	R\$ 11,57	R\$ 78,29
92768	ARMAÇÃO DE LAJE DE ESTRUTURA CONVENCIONAL DE CONCRETO ARMADO UTILIZANDO AÇO CA-60 DE 5,0 MM - MONTAGEM. AF_06/2022	SINAPI	KG	7,71830000	R\$ 12,70	R\$ 98,02
92762	ARMAÇÃO DE PILAR OU VIGA DE ESTRUTURA CONVENCIONAL DE CONCRETO ARMADO UTILIZANDO AÇO CA-50 DE 10,0 MM - MONTAGEM. AF_06/2022	SINAPI	KG	20,35760000	R\$ 10,77	R\$ 219,25
92763	ARMAÇÃO DE PILAR OU VIGA DE ESTRUTURA CONVENCIONAL DE CONCRETO ARMADO UTILIZANDO AÇO CA-50 DE 12,5 MM - MONTAGEM. AF_06/2022	SINAPI	KG	7,97420000	R\$ 9,08	R\$ 72,41

RELATÓRIO ANALÍTICO - COMPOSIÇÕES DE CUSTOS

OBRA:	REFORMA E/OU AMPLIÇÃO DE OBRAS PÚBLICAS - LOTE I - EDUCAÇÃO.	DATA : 18/10/2023	L.S. Hora: 84,61%
DESCRIÇÃO:	REFORMA E/OU AMPLIÇÃO DE OBRAS PÚBLICAS - LOTE I - EDUCAÇÃO.	BDI : 28,82%	L.S. Mês: 47,70%
LOCAL:	MUNICÍPIO DE LIMA CAMPOS - MA	FONTE	VERSÃO
CLIENTE:	PREFEITURA MUNICIPAL DE LIMA CAMPOS	ORSE	2023/09
UNIDADES:	1,0UND	SEINFRA	028.1 COM DESONERAÇÃO
VALOR POR UNIDADE:	R\$ 1.096.954,07	SINAPI	2023/09 COM DESONERAÇÃO
			REF.
			11/2023
			10/2023
			10/2023

92764	ARMAÇÃO DE PILAR OU VIGA DE ESTRUTURA CONVENCIONAL DE CONCRETO ARMADO UTILIZANDO AÇO CA-50 DE 16,0 MM - MONTAGEM. AF_06/2022	SINAPI	KG	2,42830000	R\$ 8,84	R\$ 21,47
92765	ARMAÇÃO DE PILAR OU VIGA DE ESTRUTURA CONVENCIONAL DE CONCRETO ARMADO UTILIZANDO AÇO CA-50 DE 20,0 MM - MONTAGEM. AF_06/2022	SINAPI	KG	4,26440000	R\$ 10,10	R\$ 43,07
92760	ARMAÇÃO DE PILAR OU VIGA DE ESTRUTURA CONVENCIONAL DE CONCRETO ARMADO UTILIZANDO AÇO CA-50 DE 6,3 MM - MONTAGEM. AF_06/2022	SINAPI	KG	2,69020000	R\$ 12,58	R\$ 33,84
92761	ARMAÇÃO DE PILAR OU VIGA DE ESTRUTURA CONVENCIONAL DE CONCRETO ARMADO UTILIZANDO AÇO CA-50 DE 8,0 MM - MONTAGEM. AF_06/2022	SINAPI	KG	0,97760000	R\$ 11,97	R\$ 11,70
92759	ARMAÇÃO DE PILAR OU VIGA DE ESTRUTURA CONVENCIONAL DE CONCRETO ARMADO UTILIZANDO AÇO CA-60 DE 5,0 MM - MONTAGEM. AF_06/2022	SINAPI	KG	2,76820000	R\$ 13,08	R\$ 36,21
96557	CONCRETAGEM DE BLOCOS DE COROAMENTO E VIGAS BALDRAMES, FCK 30 MPA, COM USO DE BOMBA LANÇAMENTO, ADENSAMENTO E ACABAMENTO. AF_06/2017	SINAPI	M3	0,04020000	R\$ 646,46	R\$ 25,99
103672	CONCRETAGEM DE PILARES, FCK = 25 MPA, COM USO DE BOMBA - LANÇAMENTO, ADENSAMENTO E ACABAMENTO. AF_02/2022_PS	SINAPI	M3	0,12350000	R\$ 618,57	R\$ 76,39
103675	CONCRETAGEM DE VIGAS E LAJES, FCK=25 MPA, PARA LAJES MACIÇAS OU NERVURADAS COM USO DE BOMBA - LANÇAMENTO, ADENSAMENTO E ACABAMENTO. AF_02/2022_PS	SINAPI	M3	0,83630000	R\$ 619,29	R\$ 517,91
96542	FABRICAÇÃO, MONTAGEM E DESMONTAGEM DE FÔRMA PARA VIGA BALDRAME, EM CHAPA DE MADEIRA COMPENSADA RESINADA, E=17 MM, 4 UTILIZAÇÕES. AF_06/2017	SINAPI	M2	0,63980000	R\$ 89,60	R\$ 57,33
92510	MONTAGEM E DESMONTAGEM DE FÔRMA DE LAJE MACIÇA, PÉ-DIREITO SIMPLES, EM CHAPA DE MADEIRA COMPENSADA RESINADA, 2 UTILIZAÇÕES. AF_09/2020	SINAPI	M2	4,63750000	R\$ 73,58	R\$ 341,23
92415	MONTAGEM E DESMONTAGEM DE FÔRMA DE PILARES RETANGULARES E ESTRUTURAS SIMILARES, PÉ-DIREITO SIMPLES, EM CHAPA DE MADEIRA COMPENSADA RESINADA, 2 UTILIZAÇÕES. AF_09/2020	SINAPI	M2	0,77430000	R\$ 140,65	R\$ 108,91
92451	MONTAGEM E DESMONTAGEM DE FÔRMA DE VIGA, ESCORAMENTO COM GARFO DE MADEIRA, PÉ-DIREITO SIMPLES, EM CHAPA DE MADEIRA RESINADA, 2 UTILIZAÇÕES. AF_09/2020	SINAPI	M2	2,58180000	R\$ 204,50	R\$ 527,98
TOTAL Serviço:						R\$ 2.490,22
VALOR:						R\$ 2.490,22

4.4.1. 103328 ALVENARIA DE VEDAÇÃO DE BLOCOS CERÂMICOS FURADOS NA HORIZONTAL DE 9X19X19CM (ESPESSURA 9CM) DE PAREDES COM ÁREA LÍQUIDA MAIOR OU IGUAL A 6M² COM VÃOS E ARGAMASSA DE ASSENTAMENTO COM PREPARO MANUAL. AF_06/2014 (M2)

Material	FONTE	UNID	COEFICIENTE	PREÇO UNITÁRIO	TOTAL
00007271	BLOCO CERAMICO / TIJOLO VAZADO PARA ALVENARIA DE VEDACAO, 8 FUIROS NA HORIZONTAL, DE 9 X 19 X 19 CM (L X A X C)	SINAPI	UN	28,31000000	R\$ 22,93
00037395	PINO DE ACO COM FURO, HASTE = 27 MM (ACAO DIRETA)	SINAPI	CENTO	0,00500000	R\$ 0,19
00034557	TELA DE ACO SOLDADA GALVANIZADA/ZINCADA PARA ALVENARIA, FIO D = *1,20 A 1,70* MM, MALHA 15 X 15 MM, (C X L) *50 X 7,5* CM	SINAPI	M	0,42000000	R\$ 0,97
TOTAL Material:					R\$ 24,09

Mão de Obra com Encargos Complementares	FONTE	UNID	COEFICIENTE	PREÇO UNITÁRIO	TOTAL
88309	PEDREIRO COM ENCARGOS COMPLEMENTARES	SINAPI	H	1,61000000	R\$ 36,26
88316	SERVENTE COM ENCARGOS COMPLEMENTARES	SINAPI	H	0,80500000	R\$ 14,00
TOTAL Mão de Obra com Encargos Complementares					R\$ 50,26

Serviço	FONTE	UNID	COEFICIENTE	PREÇO UNITÁRIO	TOTAL
87292	ARGAMASSA TRAÇO 1:2:8 (EM VOLUME DE CIMENTO, CAL E AREIA MÉDIA ÚMIDA) PARA EMBOÇO/MASSA ÚNICA/ASSENTAMENTO DE ALVENARIA DE VEDAÇÃO, PREPARO MECÂNICO COM BETONEIRA 400 L. AF_08/2019	SINAPI	M3	0,00910000	R\$ 4,57

RELATÓRIO ANALÍTICO - COMPOSIÇÕES DE CUSTOS

OBRA:	REFORMA E/OU AMPLIÇÃO DE OBRAS PÚBLICAS - LOTE I - EDUCAÇÃO.	DATA : 18/10/2023	L.S. Hora: 84,61%
DESCRIÇÃO:	REFORMA E/OU AMPLIÇÃO DE OBRAS PÚBLICAS - LOTE I - EDUCAÇÃO.	BDI : 28,82%	L.S. Mês: 47,70%
LOCAL:	MUNICÍPIO DE LIMA CAMPOS - MA	FORTE	VERSÃO
CLIENTE:	PREFEITURA MUNICIPAL DE LIMA CAMPOS	ORSE	2023/09
UNIDADES:	1.0UND	SEINFRA	028.1 COM DESONERAÇÃO
VALOR POR UNIDADE:	R\$ 1.096.954,07	SINAPI	2023/09 COM DESONERAÇÃO
			REF.
			11/2023
			10/2023
			10/2023

TOTAL Serviço:	R\$ 4,57
VALOR:	R\$ 78,95

4.4.2. 87878 CHAPISCO APLICADO EM ALVENARIAS E ESTRUTURAS DE CONCRETO INTERNAS, COM COLHER DE PEDREIRO. ARGAMASSA TRAÇO 1:3 COM PREPARO MANUAL. AF_06/2014 (M2)

Mão de Obra com Encargos Complementares	FORTE	UNID	COEFICIENTE	PREÇO UNITÁRIO	TOTAL
88309 PEDREIRO COM ENCARGOS COMPLEMENTARES	SINAPI	H	0,06810000	R\$ 22,52	R\$ 1,53
88316 SERVENTE COM ENCARGOS COMPLEMENTARES	SINAPI	H	0,02550000	R\$ 17,39	R\$ 0,44
TOTAL Mão de Obra com Encargos Complementares:					R\$ 1,97

Serviço	FORTE	UNID	COEFICIENTE	PREÇO UNITÁRIO	TOTAL
87377 ARGAMASSA TRAÇO 1:3 (EM VOLUME DE CIMENTO E AREIA GROSSA ÚMIDA) PARA CHAPISCO CONVENCIONAL, PREPARO MANUAL. AF_08/2019	SINAPI	M3	0,00370000	R\$ 603,47	R\$ 2,23
TOTAL Serviço:					R\$ 2,23
VALOR:					R\$ 4,20

4.4.3. 87530 REBOCO - MASSA ÚNICA, PARA RECEBIMENTO DE PINTURA, EM ARGAMASSA TRAÇO 1:2:8, PREPARO MANUAL, APLICADA MANUALMENTE EM FACES INTERNAS DE PAREDES, ESPESSURA DE 20MM, COM EXECUÇÃO DE TALISCAS. AF_06/2014 (M2)

Mão de Obra com Encargos Complementares	FORTE	UNID	COEFICIENTE	PREÇO UNITÁRIO	TOTAL
88309 PEDREIRO COM ENCARGOS COMPLEMENTARES	SINAPI	H	0,47000000	R\$ 22,52	R\$ 10,58
88316 SERVENTE COM ENCARGOS COMPLEMENTARES	SINAPI	H	0,17100000	R\$ 17,39	R\$ 2,97
TOTAL Mão de Obra com Encargos Complementares:					R\$ 13,55

Serviço	FORTE	UNID	COEFICIENTE	PREÇO UNITÁRIO	TOTAL
87369 ARGAMASSA TRAÇO 1:2:8 (EM VOLUME DE CIMENTO, CAL E AREIA MÉDIA ÚMIDA) PARA EMBOÇO/MASSA ÚNICA/ASSENTAMENTO DE ALVENARIA DE VEDAÇÃO, PREPARO MANUAL. AF_08/2019	SINAPI	M3	0,03760000	R\$ 611,09	R\$ 22,98
TOTAL Serviço:					R\$ 22,98
VALOR:					R\$ 36,53

4.5.1. 102487 CONCRETO CICLOPICO FCK=10MPA 30% PEDRA DE MAO INCLUSIVE LANCAMENTO (M3)

Equipamento Custo Horário	FORTE	UNID	COEFICIENTE	PREÇO UNITÁRIO	TOTAL
90587 VIBRADOR DE IMERSÃO, DIÂMETRO DE PONTEIRA 45MM, MOTOR ELÉTRICO TRIFÁSICO POTÊNCIA DE 2 CV - CHI DIURNO. AF_06/2015	SINAPI	CHI	0,63770000	R\$ 0,50	R\$ 0,32
90586 VIBRADOR DE IMERSÃO, DIÂMETRO DE PONTEIRA 45MM, MOTOR ELÉTRICO TRIFÁSICO POTÊNCIA DE 2 CV - CHP DIURNO. AF_06/2015	SINAPI	CHP	0,21980000	R\$ 1,24	R\$ 0,27
TOTAL Equipamento Custo Horário:					R\$ 0,59

Material	FORTE	UNID	COEFICIENTE	PREÇO UNITÁRIO	TOTAL
00004730 PEDRA DE MAO OU PEDRA RACHAO PARA ARRIMO/FUNDAÇÃO (POSTO PEDREIRA/FORNECEDOR, SEM FRETE)	SINAPI	M3	0,45430000	R\$ 75,31	R\$ 34,21
TOTAL Material:					R\$ 34,21

Mão de Obra com Encargos Complementares	FORTE	UNID	COEFICIENTE	PREÇO UNITÁRIO	TOTAL
88309 PEDREIRO COM ENCARGOS COMPLEMENTARES	SINAPI	H	1,67020000	R\$ 22,52	R\$ 37,61
88316 SERVENTE COM ENCARGOS COMPLEMENTARES	SINAPI	H	6,46840000	R\$ 17,39	R\$ 112,49

RELATÓRIO ANALÍTICO - COMPOSIÇÕES DE CUSTOS

OBRA:	REFORMA E/OU AMPLIAÇÃO DE OBRAS PÚBLICAS - LOTE I - EDUCAÇÃO.	DATA: 18/10/2023	L.S. Hora: 84,61%
DESCRIÇÃO:	REFORMA E/OU AMPLIAÇÃO DE OBRAS PÚBLICAS - LOTE I - EDUCAÇÃO.	BDI: 28,82%	L.S. Mês: 47,70%
LOCAL:	MUNICÍPIO DE LIMA CAMPOS - MA	FONTE	VERSÃO
CLIENTE:	PREFEITURA MUNICIPAL DE LIMA CAMPOS	ORSE	2023/09
UNIDADES:	1.0UND	SEINFRA	028.1 COM DESONERAÇÃO
VALOR POR UNIDADE:	R\$ 1.096.954,07	SINAPI	2023/09 COM DESONERAÇÃO
			REF.
			11/2023
			10/2023
			10/2023

TOTAL Mão de Obra com Encargos Complementares	R\$ 150,10
---	------------

Serviço	FONTE	UNID	COEFICIENTE	PREÇO UNITÁRIO	TOTAL
94963 CONCRETO FCK = 15MPA, TRAÇO 1:3:4:3:5 (EM MASSA SECA DE CIMENTO/ AREIA MÉDIA/ BRITA 1) - PREPARO MECÂNICO COM BETONEIRA 400 L. AF_05/2021	SINAPI	M3	0,80500000	R\$ 391,65	R\$ 315,28

TOTAL Serviço: R\$ 315,28

VALOR: R\$ 500,18

4.5.2. 104488 VIGA INFERIOR - COMPOSIÇÃO PARAMÉTRICA PARA EXECUÇÃO DE ESTRUTURAS DE CONCRETO ARMADO, PARA EDIFICAÇÃO INSTITUCIONAL TÉRREA, FCK = 25 MPA. AF_11/2022 (M3)

Serviço	FONTE	UNID	COEFICIENTE	PREÇO UNITÁRIO	TOTAL
96543 ARMAÇÃO DE BLOCO, VIGA BALDRAME E SAPATA UTILIZANDO AÇO CA-60 DE 5 MM - MONTAGEM. AF_06/2017	SINAPI	KG	0,19270000	R\$ 16,00	R\$ 3,08
96546 ARMAÇÃO DE BLOCO, VIGA BALDRAME OU SAPATA UTILIZANDO AÇO CA-50 DE 10 MM - MONTAGEM. AF_06/2017	SINAPI	KG	2,66370000	R\$ 12,25	R\$ 32,63
96547 ARMAÇÃO DE BLOCO, VIGA BALDRAME OU SAPATA UTILIZANDO AÇO CA-50 DE 12,5 MM - MONTAGEM. AF_06/2017	SINAPI	KG	1,46060000	R\$ 10,33	R\$ 15,09
96544 ARMAÇÃO DE BLOCO, VIGA BALDRAME OU SAPATA UTILIZANDO AÇO CA-50 DE 6,3 MM - MONTAGEM. AF_06/2017	SINAPI	KG	0,33240000	R\$ 14,86	R\$ 4,94
96545 ARMAÇÃO DE BLOCO, VIGA BALDRAME OU SAPATA UTILIZANDO AÇO CA-50 DE 8 MM - MONTAGEM. AF_06/2017	SINAPI	KG	0,17530000	R\$ 13,79	R\$ 2,42
92769 ARMAÇÃO DE LAJE DE ESTRUTURA CONVENCIONAL DE CONCRETO ARMADO UTILIZANDO AÇO CA-50 DE 6,3 MM - MONTAGEM. AF_06/2022	SINAPI	KG	13,31670000	R\$ 12,17	R\$ 162,06
92770 ARMAÇÃO DE LAJE DE ESTRUTURA CONVENCIONAL DE CONCRETO ARMADO UTILIZANDO AÇO CA-50 DE 8,0 MM - MONTAGEM. AF_06/2022	SINAPI	KG	6,76650000	R\$ 11,57	R\$ 78,29
92768 ARMAÇÃO DE LAJE DE ESTRUTURA CONVENCIONAL DE CONCRETO ARMADO UTILIZANDO AÇO CA-60 DE 5,0 MM - MONTAGEM. AF_06/2022	SINAPI	KG	7,71830000	R\$ 12,70	R\$ 98,02
92762 ARMAÇÃO DE PILAR OU VIGA DE ESTRUTURA CONVENCIONAL DE CONCRETO ARMADO UTILIZANDO AÇO CA-50 DE 10,0 MM - MONTAGEM. AF_06/2022	SINAPI	KG	20,35760000	R\$ 10,77	R\$ 219,25
92763 ARMAÇÃO DE PILAR OU VIGA DE ESTRUTURA CONVENCIONAL DE CONCRETO ARMADO UTILIZANDO AÇO CA-50 DE 12,5 MM - MONTAGEM. AF_06/2022	SINAPI	KG	7,97420000	R\$ 9,08	R\$ 72,41
92764 ARMAÇÃO DE PILAR OU VIGA DE ESTRUTURA CONVENCIONAL DE CONCRETO ARMADO UTILIZANDO AÇO CA-50 DE 16,0 MM - MONTAGEM. AF_06/2022	SINAPI	KG	2,42830000	R\$ 8,84	R\$ 21,47
92765 ARMAÇÃO DE PILAR OU VIGA DE ESTRUTURA CONVENCIONAL DE CONCRETO ARMADO UTILIZANDO AÇO CA-50 DE 20,0 MM - MONTAGEM. AF_06/2022	SINAPI	KG	4,26440000	R\$ 10,10	R\$ 43,07
92760 ARMAÇÃO DE PILAR OU VIGA DE ESTRUTURA CONVENCIONAL DE CONCRETO ARMADO UTILIZANDO AÇO CA-50 DE 6,3 MM - MONTAGEM. AF_06/2022	SINAPI	KG	2,69020000	R\$ 12,58	R\$ 33,84
92761 ARMAÇÃO DE PILAR OU VIGA DE ESTRUTURA CONVENCIONAL DE CONCRETO ARMADO UTILIZANDO AÇO CA-50 DE 8,0 MM - MONTAGEM. AF_06/2022	SINAPI	KG	0,97760000	R\$ 11,97	R\$ 11,70
92759 ARMAÇÃO DE PILAR OU VIGA DE ESTRUTURA CONVENCIONAL DE CONCRETO ARMADO UTILIZANDO AÇO CA-60 DE 5,0 MM - MONTAGEM. AF_06/2022	SINAPI	KG	2,76820000	R\$ 13,08	R\$ 36,21
96557 CONCRETAGEM DE BLOCOS DE COROAMENTO E VIGAS BALDRAMES, FCK 30 MPA, COM USO DE BOMBA - LANÇAMENTO, ADENSAMENTO E ACABAMENTO. AF_06/2017	SINAPI	M3	0,04020000	R\$ 646,46	R\$ 25,99
103672 CONCRETAGEM DE PILARES, FCK = 25 MPA, COM USO DE BOMBA - LANÇAMENTO, ADENSAMENTO E ACABAMENTO. AF_02/2022_PS	SINAPI	M3	0,12350000	R\$ 618,57	R\$ 76,39
103675 CONCRETAGEM DE VIGAS E LAJES, FCK=25 MPA, PARA LAJES MACIÇAS OU NERVURADAS COM USO DE BOMBA - LANÇAMENTO, ADENSAMENTO E ACABAMENTO. AF_02/2022_PS	SINAPI	M3	0,83630000	R\$ 619,29	R\$ 517,91



RELATÓRIO ANALÍTICO - COMPOSIÇÕES DE CUSTOS

OBRA:	REFORMA E/OU AMPLIÇÃO DE OBRAS PÚBLICAS - LOTE I - EDUCAÇÃO.	DATA : 18/10/2023	L.S. Hora: 84,61%
DESCRIÇÃO:	REFORMA E/OU AMPLIÇÃO DE OBRAS PÚBLICAS - LOTE I - EDUCAÇÃO.	BDI : 28,82%	L.S. Mês: 47,70%
LOCAL:	MUNICÍPIO DE LIMA CAMPOS - MA	FORTE	VERSÃO
CLIENTE:	PREFEITURA MUNICIPAL DE LIMA CAMPOS	ORSE	2023/09
UNIDADES:	1.0UND	SEINFRA	028.1 COM DESONERAÇÃO
VALOR POR UNIDADE:	R\$ 1.096.954,07	SINAPI	2023/09 COM DESONERAÇÃO
			REF.
			11/2023
			10/2023
			10/2023

96542	FABRICAÇÃO, MONTAGEM E DESMONTAGEM DE FÔRMA PARA VIGA BALDRAME, EM CHAPA DE MADEIRA COMPENSADA RESINADA, E=17 MM, 4 UTILIZAÇÕES. AF_06/2017	SINAPI	M2	0,63980000	R\$ 89,60	R\$ 57,33
92510	MONTAGEM E DESMONTAGEM DE FÔRMA DE LAJE MACIÇA, PÉ-DIREITO SIMPLES, EM CHAPA DE MADEIRA COMPENSADA RESINADA, 2 UTILIZAÇÕES. AF_09/2020	SINAPI	M2	4,63750000	R\$ 73,58	R\$ 341,23
92415	MONTAGEM E DESMONTAGEM DE FÔRMA DE PILARES RETANGULARES E ESTRUTURAS SIMILARES, PÉ-DIREITO SIMPLES, EM CHAPA DE MADEIRA COMPENSADA RESINADA, 2 UTILIZAÇÕES. AF_09/2020	SINAPI	M2	0,77430000	R\$ 140,65	R\$ 108,91
92451	MONTAGEM E DESMONTAGEM DE FÔRMA DE VIGA, ESCORAMENTO COM GARFO DE MADEIRA, PÉ-DIREITO SIMPLES, EM CHAPA DE MADEIRA RESINADA, 2 UTILIZAÇÕES. AF_09/2020	SINAPI	M2	2,58180000	R\$ 204,50	R\$ 527,98

TOTAL Serviço: R\$ 2.490,22

VALOR: R\$ 2.490,22

4.5.3. 104488 PILAR - COMPOSIÇÃO PARAMÉTRICA PARA EXECUÇÃO DE ESTRUTURAS DE CONCRETO ARMADO, PARA EDIFICAÇÃO INSTITUCIONAL TÉRREA, FCK = 25 MPA. AF_11/2022 (M3)

Serviço	FONTE	UNID	COEFICIENTE	PREÇO UNITÁRIO	TOTAL
96543	ARMAÇÃO DE BLOCO, VIGA BALDRAME E SAPATA UTILIZANDO AÇO CA-60 DE 5 MM - MONTAGEM. AF_06/2017	SINAPI	KG	0,19270000	R\$ 16,00 R\$ 3,08
96546	ARMAÇÃO DE BLOCO, VIGA BALDRAME OU SAPATA UTILIZANDO AÇO CA-50 DE 10 MM - MONTAGEM. AF_06/2017	SINAPI	KG	2,66370000	R\$ 12,25 R\$ 32,63
96547	ARMAÇÃO DE BLOCO, VIGA BALDRAME OU SAPATA UTILIZANDO AÇO CA-50 DE 12,5 MM - MONTAGEM. AF_06/2017	SINAPI	KG	1,46060000	R\$ 10,33 R\$ 15,09
96544	ARMAÇÃO DE BLOCO, VIGA BALDRAME OU SAPATA UTILIZANDO AÇO CA-50 DE 6,3 MM - MONTAGEM. AF_06/2017	SINAPI	KG	0,33240000	R\$ 14,86 R\$ 4,94
96545	ARMAÇÃO DE BLOCO, VIGA BALDRAME OU SAPATA UTILIZANDO AÇO CA-50 DE 8 MM - MONTAGEM. AF_06/2017	SINAPI	KG	0,17530000	R\$ 13,79 R\$ 2,42
92769	ARMAÇÃO DE LAJE DE ESTRUTURA CONVENCIONAL DE CONCRETO ARMADO UTILIZANDO AÇO CA-50 DE 6,3 MM - MONTAGEM. AF_06/2022	SINAPI	KG	13,31670000	R\$ 12,17 R\$ 162,06
92770	ARMAÇÃO DE LAJE DE ESTRUTURA CONVENCIONAL DE CONCRETO ARMADO UTILIZANDO AÇO CA-50 DE 8,0 MM - MONTAGEM. AF_06/2022	SINAPI	KG	6,76650000	R\$ 11,57 R\$ 78,29
92768	ARMAÇÃO DE LAJE DE ESTRUTURA CONVENCIONAL DE CONCRETO ARMADO UTILIZANDO AÇO CA-60 DE 5,0 MM - MONTAGEM. AF_06/2022	SINAPI	KG	7,71830000	R\$ 12,70 R\$ 98,02
92762	ARMAÇÃO DE PILAR OU VIGA DE ESTRUTURA CONVENCIONAL DE CONCRETO ARMADO UTILIZANDO AÇO CA-50 DE 10,0 MM - MONTAGEM. AF_06/2022	SINAPI	KG	20,35760000	R\$ 10,77 R\$ 219,25
92763	ARMAÇÃO DE PILAR OU VIGA DE ESTRUTURA CONVENCIONAL DE CONCRETO ARMADO UTILIZANDO AÇO CA-50 DE 12,5 MM - MONTAGEM. AF_06/2022	SINAPI	KG	7,97420000	R\$ 9,08 R\$ 72,41
92764	ARMAÇÃO DE PILAR OU VIGA DE ESTRUTURA CONVENCIONAL DE CONCRETO ARMADO UTILIZANDO AÇO CA-50 DE 16,0 MM - MONTAGEM. AF_06/2022	SINAPI	KG	2,42830000	R\$ 8,84 R\$ 21,47
92765	ARMAÇÃO DE PILAR OU VIGA DE ESTRUTURA CONVENCIONAL DE CONCRETO ARMADO UTILIZANDO AÇO CA-50 DE 20,0 MM - MONTAGEM. AF_06/2022	SINAPI	KG	4,26440000	R\$ 10,10 R\$ 43,07
92760	ARMAÇÃO DE PILAR OU VIGA DE ESTRUTURA CONVENCIONAL DE CONCRETO ARMADO UTILIZANDO AÇO CA-50 DE 6,3 MM - MONTAGEM. AF_06/2022	SINAPI	KG	2,69020000	R\$ 12,58 R\$ 33,84
92761	ARMAÇÃO DE PILAR OU VIGA DE ESTRUTURA CONVENCIONAL DE CONCRETO ARMADO UTILIZANDO AÇO CA-50 DE 8,0 MM - MONTAGEM. AF_06/2022	SINAPI	KG	0,97760000	R\$ 11,97 R\$ 11,70
92759	ARMAÇÃO DE PILAR OU VIGA DE ESTRUTURA CONVENCIONAL DE CONCRETO ARMADO UTILIZANDO AÇO CA-60 DE 5,0 MM - MONTAGEM. AF_06/2022	SINAPI	KG	2,76820000	R\$ 13,08 R\$ 36,21
96557	CONCRETAGEM DE BLOCOS DE COROAMENTO E VIGAS BALDRAMES, FCK 30 MPA, COM USO DE BOMBA LANÇAMENTO, ADENSAMENTO E ACABAMENTO. AF_06/2017	SINAPI	M3	0,04020000	R\$ 646,46 R\$ 25,99
103672	CONCRETAGEM DE PILARES, FCK = 25 MPA, COM USO DE BOMBA LANÇAMENTO, ADENSAMENTO E ACABAMENTO. AF_02/2022_PS	SINAPI	M3	0,12350000	R\$ 618,57 R\$ 76,39

RELATÓRIO ANALÍTICO - COMPOSIÇÕES DE CUSTOS

OBRA:	REFORMA E/OU AMPLIÇÃO DE OBRAS PÚBLICAS - LOTE I - EDUCAÇÃO.	DATA : 18/10/2023	L.S. Hora: 84,61%
DESCRIÇÃO:	REFORMA E/OU AMPLIÇÃO DE OBRAS PÚBLICAS - LOTE I - EDUCAÇÃO.	BDI : 28,82%	L.S. Mês: 47,70%
LOCAL:	MUNICÍPIO DE LIMA CAMPOS - MA	FONTE	VERSÃO
CLIENTE:	PREFEITURA MUNICIPAL DE LIMA CAMPOS	ORSE	2023/09
UNIDADES:	1.0UND	SEINFRA	028.1 COM DESONERAÇÃO
VALOR POR UNIDADE:	R\$ 1.096.954,07	SINAPI	2023/09 COM DESONERAÇÃO
			REF.
			11/2023
			10/2023
			10/2023

103675	CONCRETAGEM DE VIGAS E LAJES, FCK=25 MPA, PARA LAJES MACIÇAS OU NERVURADAS COM USO DE BOMBA - LANÇAMENTO, ADENSAMENTO E ACABAMENTO. AF_02/2022_PS	SINAPI	M3	0,83630000	R\$ 619,29	R\$ 517,91
96542	FABRICAÇÃO, MONTAGEM E DESMONTAGEM DE FÔRMA PARA VIGA BALDRAME, EM CHAPA DE MADEIRA COMPENSADA RESINADA, E=17 MM, 4 UTILIZAÇÕES. AF_06/2017	SINAPI	M2	0,63980000	R\$ 89,60	R\$ 57,33
92510	MONTAGEM E DESMONTAGEM DE FÔRMA DE LAJE MACIÇA, PÉ-DIREITO SIMPLES, EM CHAPA DE MADEIRA COMPENSADA RESINADA, 2 UTILIZAÇÕES. AF_09/2020	SINAPI	M2	4,63750000	R\$ 73,58	R\$ 341,23
92415	MONTAGEM E DESMONTAGEM DE FÔRMA DE PILARES RETANGULARES E ESTRUTURAS SIMILARES, PÉ-DIREITO SIMPLES, EM CHAPA DE MADEIRA COMPENSADA RESINADA, 2 UTILIZAÇÕES. AF_09/2020	SINAPI	M2	0,77430000	R\$ 140,65	R\$ 108,91
92451	MONTAGEM E DESMONTAGEM DE FÔRMA DE VIGA, ESCORAMENTO COM GARFO DE MADEIRA, PÉ-DIREITO SIMPLES, EM CHAPA DE MADEIRA RESINADA, 2 UTILIZAÇÕES. AF_09/2020	SINAPI	M2	2,58180000	R\$ 204,50	R\$ 527,98

TOTAL Serviço: R\$ 2.490,22

VALOR: R\$ 2.490,22

4.5.4. 104488 VIGA SUPERIOR - COMPOSIÇÃO PARAMÉTRICA PARA EXECUÇÃO DE ESTRUTURAS DE CONCRETO ARMADO, PARA EDIFICAÇÃO INSTITUCIONAL TÉRREA, FCK = 25 MPA. AF_11/2022 (M3)

Serviço	Descrição	FONTE	UNID	COEFICIENTE	PREÇO UNITÁRIO	TOTAL
96543	ARMAÇÃO DE BLOCO, VIGA BALDRAME E SAPATA UTILIZANDO AÇO CA-60 DE 5 MM - MONTAGEM. AF_06/2017	SINAPI	KG	0,19270000	R\$ 16,00	R\$ 3,08
96546	ARMAÇÃO DE BLOCO, VIGA BALDRAME OU SAPATA UTILIZANDO AÇO CA-50 DE 10 MM - MONTAGEM. AF_06/2017	SINAPI	KG	2,66370000	R\$ 12,25	R\$ 32,63
96547	ARMAÇÃO DE BLOCO, VIGA BALDRAME OU SAPATA UTILIZANDO AÇO CA-50 DE 12,5 MM - MONTAGEM. AF_06/2017	SINAPI	KG	1,46060000	R\$ 10,33	R\$ 15,09
96544	ARMAÇÃO DE BLOCO, VIGA BALDRAME OU SAPATA UTILIZANDO AÇO CA-50 DE 6,3 MM - MONTAGEM. AF_06/2017	SINAPI	KG	0,33240000	R\$ 14,86	R\$ 4,94
96545	ARMAÇÃO DE BLOCO, VIGA BALDRAME OU SAPATA UTILIZANDO AÇO CA-50 DE 8 MM - MONTAGEM. AF_06/2017	SINAPI	KG	0,17530000	R\$ 13,79	R\$ 2,42
92769	ARMAÇÃO DE LAJE DE ESTRUTURA CONVENCIONAL DE CONCRETO ARMADO UTILIZANDO AÇO CA-50 DE 6,3 MM - MONTAGEM. AF_06/2022	SINAPI	KG	13,31670000	R\$ 12,17	R\$ 162,06
92770	ARMAÇÃO DE LAJE DE ESTRUTURA CONVENCIONAL DE CONCRETO ARMADO UTILIZANDO AÇO CA-50 DE 8,0 MM - MONTAGEM. AF_06/2022	SINAPI	KG	6,76650000	R\$ 11,57	R\$ 78,29
92768	ARMAÇÃO DE LAJE DE ESTRUTURA CONVENCIONAL DE CONCRETO ARMADO UTILIZANDO AÇO CA-60 DE 5,0 MM - MONTAGEM. AF_06/2022	SINAPI	KG	7,71830000	R\$ 12,70	R\$ 98,02
92762	ARMAÇÃO DE PILAR OU VIGA DE ESTRUTURA CONVENCIONAL DE CONCRETO ARMADO UTILIZANDO AÇO CA-50 DE 10,0 MM - MONTAGEM. AF_06/2022	SINAPI	KG	20,35760000	R\$ 10,77	R\$ 219,25
92763	ARMAÇÃO DE PILAR OU VIGA DE ESTRUTURA CONVENCIONAL DE CONCRETO ARMADO UTILIZANDO AÇO CA-50 DE 12,5 MM - MONTAGEM. AF_06/2022	SINAPI	KG	7,97420000	R\$ 9,08	R\$ 72,41
92764	ARMAÇÃO DE PILAR OU VIGA DE ESTRUTURA CONVENCIONAL DE CONCRETO ARMADO UTILIZANDO AÇO CA-50 DE 16,0 MM - MONTAGEM. AF_06/2022	SINAPI	KG	2,42830000	R\$ 8,84	R\$ 21,47
92765	ARMAÇÃO DE PILAR OU VIGA DE ESTRUTURA CONVENCIONAL DE CONCRETO ARMADO UTILIZANDO AÇO CA-50 DE 20,0 MM - MONTAGEM. AF_06/2022	SINAPI	KG	4,26440000	R\$ 10,10	R\$ 43,07
92760	ARMAÇÃO DE PILAR OU VIGA DE ESTRUTURA CONVENCIONAL DE CONCRETO ARMADO UTILIZANDO AÇO CA-50 DE 6,3 MM - MONTAGEM. AF_06/2022	SINAPI	KG	2,69020000	R\$ 12,58	R\$ 33,84
92761	ARMAÇÃO DE PILAR OU VIGA DE ESTRUTURA CONVENCIONAL DE CONCRETO ARMADO UTILIZANDO AÇO CA-50 DE 8,0 MM - MONTAGEM. AF_06/2022	SINAPI	KG	0,97760000	R\$ 11,97	R\$ 11,70
92759	ARMAÇÃO DE PILAR OU VIGA DE ESTRUTURA CONVENCIONAL DE CONCRETO ARMADO UTILIZANDO AÇO CA-60 DE 5,0 MM - MONTAGEM. AF_06/2022	SINAPI	KG	2,76820000	R\$ 13,08	R\$ 36,21

RELATÓRIO ANALÍTICO - COMPOSIÇÕES DE CUSTOS

OBRA:	REFORMA E/OU AMPLIÇÃO DE OBRAS PÚBLICAS - LOTE I - EDUCAÇÃO	DATA : 18/10/2023	L.S. Hora: 84,61%
DESCRIÇÃO:	REFORMA E/OU AMPLIÇÃO DE OBRAS PÚBLICAS - LOTE I - EDUCAÇÃO	BDI : 28,82%	L.S. Mês: 47,70%
LOCAL:	MUNICÍPIO DE LIMA CAMPOS - MA	FONTE	VERSÃO
CLIENTE:	PREFEITURA MUNICIPAL DE LIMA CAMPOS	ORSE	2023/09
UNIDADES:	1.0UND	SEINFRA	028.1 COM DESONERAÇÃO
VALOR POR UNIDADE:	R\$ 1.096.954,07	SINAPI	2023/09 COM DESONERAÇÃO
			REF.
			11/2023
			10/2023
			10/2023

Item	Descrição	Fonte	Unid	Coefficiente	Preço Unitário	Total
96557	CONCRETAGEM DE BLOCOS DE COROAMENTO E VIGAS BALDRAMES, FCK 30 MPA, COM USO DE BOMBA LANÇAMENTO, ADENSAMENTO E ACABAMENTO. AF_06/2017	SINAPI	M3	0,04020000	R\$ 646,46	R\$ 25,99
103672	CONCRETAGEM DE PILARES, FCK = 25 MPA, COM USO DE BOMBA - LANÇAMENTO, ADENSAMENTO E ACABAMENTO. AF_02/2022_PS	SINAPI	M3	0,12350000	R\$ 618,57	R\$ 76,39
103675	CONCRETAGEM DE VIGAS E LAJES, FCK=25 MPA, PARA LAJES MACIÇAS OU NERVURADAS COM USO DE BOMBA - LANÇAMENTO, ADENSAMENTO E ACABAMENTO. AF_02/2022_PS	SINAPI	M3	0,83630000	R\$ 619,29	R\$ 517,91
96542	FABRICAÇÃO, MONTAGEM E DESMONTAGEM DE FÔRMA PARA VIGA BALDRAME, EM CHAPA DE MADEIRA COMPENSADA RESINADA, E=17 MM, 4 UTILIZAÇÕES. AF_06/2017	SINAPI	M2	0,63980000	R\$ 89,60	R\$ 57,33
92510	MONTAGEM E DESMONTAGEM DE FÔRMA DE LAJE MACIÇA, PÉ-DIREITO SIMPLES, EM CHAPA DE MADEIRA COMPENSADA RESINADA, 2 UTILIZAÇÕES. AF_09/2020	SINAPI	M2	4,63750000	R\$ 73,58	R\$ 341,23
92415	MONTAGEM E DESMONTAGEM DE FÔRMA DE PILARES RETANGULARES E ESTRUTURAS SIMILARES, PÉ-DIREITO SIMPLES, EM CHAPA DE MADEIRA COMPENSADA RESINADA, 2 UTILIZAÇÕES. AF_09/2020	SINAPI	M2	0,77430000	R\$ 140,65	R\$ 108,91
92451	MONTAGEM E DESMONTAGEM DE FÔRMA DE VIGA, ESCORAMENTO COM GARFO DE MADEIRA, PÉ-DIREITO SIMPLES, EM CHAPA DE MADEIRA RESINADA, 2 UTILIZAÇÕES. AF_09/2020	SINAPI	M2	2,58180000	R\$ 204,50	R\$ 527,98
TOTAL Serviço:						R\$ 2.490,22
VALOR:						R\$ 2.490,22

4.6.1. 103328 ALVENARIA DE VEDAÇÃO DE BLOCOS CERÂMICOS FURADOS NA HORIZONTAL DE 9X19X19CM (ESPESSURA 9CM) DE PAREDES COM ÁREA LÍQUIDA MAIOR OU IGUAL A 6M² COM VÃOS E ARGAMASSA DE ASSENTAMENTO COM PREPARO MANUAL. AF_06/2014 (M2)

Material	Fonte	Unid	Coefficiente	Preço Unitário	Total
00007271 BLOCO CERAMICO / TIJOLO VAZADO PARA ALVENARIA DE VEDACAO, 8 FUIROS NA HORIZONTAL, DE 9 X 19 X 19 CM (L X A X C)	SINAPI	UN	28,31000000	R\$ 0,81	R\$ 22,93
00037395 PINO DE ACO COM FURO, HASTE = 27 MM (ACAO DIRETA)	SINAPI	CENTO	0,00500000	R\$ 37,84	R\$ 0,19
00034557 TELA DE ACO SOLDADA GALVANIZADA/ZINCADA PARA ALVENARIA, FIO D = *1,20 A 1,70* MM, MALHA 15 X 15 MM, (C X L) *50 X 7,5* CM	SINAPI	M	0,42000000	R\$ 2,32	R\$ 0,97
TOTAL Material:					R\$ 24,09

Mão de Obra com Encargos Complementares	Fonte	Unid	Coefficiente	Preço Unitário	Total
88309 PEDREIRO COM ENCARGOS COMPLEMENTARES	SINAPI	H	1,61000000	R\$ 22,52	R\$ 36,26
88316 SERVENTE COM ENCARGOS COMPLEMENTARES	SINAPI	H	0,80500000	R\$ 17,39	R\$ 14,00
TOTAL Mão de Obra com Encargos Complementares					R\$ 50,26

Serviço	Fonte	Unid	Coefficiente	Preço Unitário	Total
87292 ARGAMASSA TRAÇO 1:2:8 (EM VOLUME DE CIMENTO, CAL E AREIA MÉDIA ÚMIDA) PARA EMBOÇO/MASSA ÚNICA/ASSENTAMENTO DE ALVENARIA DE VEDAÇÃO, PREPARO MECÂNICO COM BETONEIRA 400 L. AF_08/2019	SINAPI	M3	0,00910000	R\$ 502,37	R\$ 4,57
TOTAL Serviço:					R\$ 4,57
VALOR:					R\$ 78,95

4.6.2. 87878 CHAPISCO APLICADO EM ALVENARIAS E ESTRUTURAS DE CONCRETO INTERNAS, COM COLHER DE PEDREIRO. ARGAMASSA TRAÇO 1:3 COM PREPARO MANUAL. AF_06/2014 (M2)

Mão de Obra com Encargos Complementares	Fonte	Unid	Coefficiente	Preço Unitário	Total
88309 PEDREIRO COM ENCARGOS COMPLEMENTARES	SINAPI	H	0,06810000	R\$ 22,52	R\$ 1,53
88316 SERVENTE COM ENCARGOS COMPLEMENTARES	SINAPI	H	0,02550000	R\$ 17,39	R\$ 0,44
TOTAL Mão de Obra com Encargos Complementares					R\$ 1,97

Serviço	Fonte	Unid	Coefficiente	Preço Unitário	Total

RELATÓRIO ANALÍTICO - COMPOSIÇÕES DE CUSTOS

OBRA:	REFORMA E/OU AMPLIÇÃO DE OBRAS PÚBLICAS - LOTE I - EDUCAÇÃO.	DATA : 18/10/2023	L.S. Hora: 84,61%
DESCRIÇÃO:	REFORMA E/OU AMPLIÇÃO DE OBRAS PÚBLICAS - LOTE I - EDUCAÇÃO.	BDI : 28,82%	L.S. Mês: 47,70%
LOCAL:	MUNICÍPIO DE LIMA CAMPOS - MA	FONTE	VERSÃO
CLIENTE:	PREFEITURA MUNICIPAL DE LIMA CAMPOS	ORSE	2023/09
UNIDADES:	1.0UND	SEINFRA	02B.1 COM DESONERAÇÃO
VALOR POR UNIDADE:	R\$ 1.096.954,07	SINAPI	2023/09 COM DESONERAÇÃO
REF.:			11/2023
			10/2023
			10/2023

87377	ARGAMASSA TRAÇO 1:3 (EM VOLUME DE CIMENTO E AREIA GROSSA ÚMIDA) PARA CHAPISCO CONVENCIONAL, PREPARO MANUAL. AF_08/2019	SINAPI	M3	0,00370000	R\$ 603,47	R\$ 2,23
TOTAL Serviço:						R\$ 2,23
VALOR:						R\$ 4,20

4.6.3. 87530 REBOCO - MASSA ÚNICA, PARA RECEBIMENTO DE PINTURA, EM ARGAMASSA TRAÇO 1:2:8, PREPARO MANUAL, APLICADA MANUALMENTE EM FACES INTERNAS DE PAREDES, ESPESSURA DE 20MM, COM EXECUÇÃO DE TALISCAS. AF_06/2014 (M2)

Mão de Obra com Encargos Complementares		FONTE	UNID	COEFICIENTE	PREÇO UNITÁRIO	TOTAL
88309	PEDREIRO COM ENCARGOS COMPLEMENTARES	SINAPI	H	0,47000000	R\$ 22,52	R\$ 10,58
88316	SERVENTE COM ENCARGOS COMPLEMENTARES	SINAPI	H	0,17100000	R\$ 17,39	R\$ 2,97
TOTAL Mão de Obra com Encargos Complementares:						R\$ 13,55
Serviço		FONTE	UNID	COEFICIENTE	PREÇO UNITÁRIO	TOTAL
87369	ARGAMASSA TRAÇO 1:2:8 (EM VOLUME DE CIMENTO, CAL E AREIA MÉDIA ÚMIDA) PARA EMBOÇO/MASSA ÚNICA/ASSENTAMENTO DE ALVENARIA DE VEDAÇÃO, PREPARO MANUAL. AF_08/2019	SINAPI	M3	0,03760000	R\$ 611,09	R\$ 22,98
TOTAL Serviço:						R\$ 22,98
VALOR:						R\$ 36,53

4.7.1. 92542 TRAMA DE MADEIRA COMPOSTA POR RIPAS, CAIBROS E TERÇAS PARA TELHADOS DE MAIS QUE 2 ÁGUAS PARA TELHA CERÂMICA CAPA-CANAL, INCLUSO TRANSPORTE VERTICAL. AF_07/2019 (M2)

Equipamento Custo Horário		FONTE	UNID	COEFICIENTE	PREÇO UNITÁRIO	TOTAL
93282	GUINCHO ELÉTRICO DE COLUNA, CAPACIDADE 400 KG, COM MOTO FREIO, MOTOR TRIFÁSICO DE 1,25 CV - CHI DIURNO. AF_03/2016	SINAPI	CHI	0,06040000	R\$ 15,87	R\$ 0,96
93281	GUINCHO ELÉTRICO DE COLUNA, CAPACIDADE 400 KG, COM MOTO FREIO, MOTOR TRIFÁSICO DE 1,25 CV - CHP DIURNO. AF_03/2016	SINAPI	CHP	0,04350000	R\$ 16,80	R\$ 0,73
TOTAL Equipamento Custo Horário:						R\$ 1,69

Material		FONTE	UNID	COEFICIENTE	PREÇO UNITÁRIO	TOTAL
00004430	CAIBRO NAO APARELHADO *5 X 6* CM, EM MACARANDUBA/MASSARANDUBA, ANGELIM OU EQUIVALENTE DA REGIAO - BRUTA	SINAPI	M	2,36000000	R\$ 14,65	R\$ 34,57
00020247	PREGO DE ACO POLIDO COM CABECA 15 X 15 (1 1/4 X 13)	SINAPI	KG	0,07000000	R\$ 21,28	R\$ 1,49
00039027	PREGO DE ACO POLIDO COM CABECA 19 X 36 (3 1/4 X 9)	SINAPI	KG	0,05000000	R\$ 19,20	R\$ 0,96
00040568	PREGO DE ACO POLIDO COM CABECA 22 X 48 (4 1/4 X 5)	SINAPI	KG	0,03000000	R\$ 19,37	R\$ 0,58
00004408	RIPA NAO APARELHADA, *1,5 X 5* CM, EM MACARANDUBA/MASSARANDUBA, ANGELIM OU EQUIVALENTE DA REGIAO - BRUTA	SINAPI	M	2,58900000	R\$ 2,78	R\$ 7,20
00004425	VIGA NAO APARELHADA *6 X 12* CM, EM MACARANDUBA/MASSARANDUBA, ANGELIM OU EQUIVALENTE DA REGIAO - BRUTA	SINAPI	M	1,01700000	R\$ 30,99	R\$ 31,52
TOTAL Material:						R\$ 76,32

Mão de Obra com Encargos Complementares		FONTE	UNID	COEFICIENTE	PREÇO UNITÁRIO	TOTAL
88239	AJUDANTE DE CARPINTEIRO COM ENCARGOS COMPLEMENTARES	SINAPI	H	0,49400000	R\$ 17,94	R\$ 8,86
88262	CARPINTEIRO DE FORMAS COM ENCARGOS COMPLEMENTARES	SINAPI	H	0,67600000	R\$ 22,17	R\$ 14,99
TOTAL Mão de Obra com Encargos Complementares:						R\$ 23,85
VALOR:						R\$ 101,88

RELATÓRIO ANALÍTICO - COMPOSIÇÕES DE CUSTOS

OBRA:	REFORMA E/OU AMPLIAÇÃO DE OBRAS PÚBLICAS - LOTE I - EDUCAÇÃO.	DATA : 18/10/2023	L.S. Hora: 84,61%
DESCRIÇÃO:	REFORMA E/OU AMPLIAÇÃO DE OBRAS PÚBLICAS - LOTE I - EDUCAÇÃO.	BDI : 28,82%	L.S. Mês: 47,70%
LOCAL:	MUNICÍPIO DE LIMA CAMPOS - MA	FORNTE	VERSÃO
CLIENTE:	PREFEITURA MUNICIPAL DE LIMA CAMPOS	ORSE	2023/09
UNIDADES:	1.0UND	SEINFRA	028.1 COM DESONERAÇÃO
VALOR POR UNIDADE:	R\$ 1.096.954,07	SINAPI	2023/09 COM DESONERAÇÃO
			REF.
			11/2023
			10/2023
			10/2023

4.7.2. 94449 TELHAMENTO COM TELHA ONDULADA DE FIBRA DE VIDRO E = 0,6 MM, PARA TELHADO COM INCLINAÇÃO MAIOR QUE 10°, COM ATÉ 2 ÁGUAS, INCLUSO IÇAMENTO. AF_07/2019 (M2)

Equipamento Custo Horário		FORNTE	UNID	COEFICIENTE	PREÇO UNITÁRIO	TOTAL
93282	GUINCHO ELÉTRICO DE COLUNA, CAPACIDADE 400 KG, COM MOTO FREIO, MOTOR TRIFÁSICO DE 1,25 CV - CHI DIURNO. AF_03/2016	SINAPI	CHI	0,00690000	R\$ 15,87	R\$ 0,11
93281	GUINCHO ELÉTRICO DE COLUNA, CAPACIDADE 400 KG, COM MOTO FREIO, MOTOR TRIFÁSICO DE 1,25 CV - CHP DIURNO. AF_03/2016	SINAPI	CHP	0,00500000	R\$ 16,80	R\$ 0,08
TOTAL Equipamento Custo Horário:						R\$ 0,19

Material		FORNTE	UNID	COEFICIENTE	PREÇO UNITÁRIO	TOTAL
00001607	CONJUNTO ARRUELAS DE VEDACAO 5/16" PARA TELHA FIBROCIMENTO (UMA ARRUELA METALICA E UMA ARRUELA PVC - CONICAS)	SINAPI	CJ	1,27000000	R\$ 0,34	R\$ 0,43
00004302	PARAFUSO ZINCADO ROSCA SOBERBA, CABECA SEXTAVADA, 5/16 " X 250 MM, PARA FIXACAO DE TELHA EM MADEIRA	SINAPI	UN	1,27000000	R\$ 5,24	R\$ 6,65
00007184	TELHA DE FIBRA DE VIDRO ONDULADA INCOLOR, E = 0,6 MM, DE *0,50 X 2,44* M	SINAPI	M2	1,27500000	R\$ 51,46	R\$ 65,61
TOTAL Material:						R\$ 72,69

Mão de Obra com Encargos Complementares		FORNTE	UNID	COEFICIENTE	PREÇO UNITÁRIO	TOTAL
88316	SERVENTE COM ENCARGOS COMPLEMENTARES	SINAPI	H	0,15000000	R\$ 17,39	R\$ 2,61
88323	TELHADISTA COM ENCARGOS COMPLEMENTARES	SINAPI	H	0,11500000	R\$ 21,97	R\$ 2,53
TOTAL Mão de Obra com Encargos Complementares:						R\$ 5,14
VALOR:						R\$ 78,03

4.7.3. 96113 FORRO EM PLACAS DE GESSO, PARA AMBIENTES COMERCIAIS. AF_08/2023_PS (M2)

Material		FORNTE	UNID	COEFICIENTE	PREÇO UNITÁRIO	TOTAL
00000345	ARAME GALVANIZADO 18 BWG, D = 1,24MM (0,009 KG/M)	SINAPI	KG	0,02170000	R\$ 23,69	R\$ 0,51
00003315	GESSO EM PO PARA REVESTIMENTOS/MOLDURAS/SANCAS E USO GERAL	SINAPI	KG	1,81270000	R\$ 0,93	R\$ 1,69
00040547	PARAFUSO ZINCADO, AUTOBROCANTE, FLANGEADO, 4,2 MM X 19 MM	SINAPI	CENTO	0,02930000	R\$ 29,97	R\$ 0,88
00004812	PLACA DE GESSO PARA FORRO, *60 X 60* CM, ESPESSURA DE 12 MM (SEM COLOCACAO)	SINAPI	M2	1,04140000	R\$ 13,02	R\$ 13,56
00020250	SISAL EM FIBRA / ESTOPA SISAL PARA GESSO	SINAPI	KG	0,00780000	R\$ 25,76	R\$ 0,20
TOTAL Material:						R\$ 16,84

Mão de Obra com Encargos Complementares		FORNTE	UNID	COEFICIENTE	PREÇO UNITÁRIO	TOTAL
88269	GESSEIRO COM ENCARGOS COMPLEMENTARES	SINAPI	H	0,78670000	R\$ 22,35	R\$ 17,58
88316	SERVENTE COM ENCARGOS COMPLEMENTARES	SINAPI	H	0,45220000	R\$ 17,39	R\$ 7,86
TOTAL Mão de Obra com Encargos Complementares:						R\$ 25,44
VALOR:						R\$ 42,27

4.8.1. 87692 CONTRAPISO EM ARGAMASSA TRAÇO 1:4 (CIMENTO E AREIA), PREPARO MANUAL, APLICADO EM ÁREAS SECAS SOBRE LAJE, NÃO ADERIDO, ACABAMENTO NÃO REFORÇADO, ESPESSURA 5CM. AF_07/2021 (M2)

Mão de Obra com Encargos Complementares		FORNTE	UNID	COEFICIENTE	PREÇO UNITÁRIO	TOTAL
88309	PEDREIRO COM ENCARGOS COMPLEMENTARES	SINAPI	H	0,28500000	R\$ 22,52	R\$ 6,42
88316	SERVENTE COM ENCARGOS COMPLEMENTARES	SINAPI	H	0,14200000	R\$ 17,39	R\$ 2,47

RELATÓRIO ANALÍTICO - COMPOSIÇÕES DE CUSTOS

OBRA:	REFORMA E/OU AMPLIÇÃO DE OBRAS PÚBLICAS - LOTE I - EDUCAÇÃO.	DATA: 18/10/2023	L.S. Hora: 84,61%
DESCRIÇÃO:	REFORMA E/OU AMPLIÇÃO DE OBRAS PÚBLICAS - LOTE I - EDUCAÇÃO.	BDI: 28,82%	L.S. Mês: 47,70%
LOCAL:	MUNICÍPIO DE LIMA CAMPOS - MA	FONTE	VERSÃO
CLIENTE:	PREFEITURA MUNICIPAL DE LIMA CAMPOS	ORSE	2023/09
UNIDADES:	1.0UND	SEINFRA	028.1 COM DESONERAÇÃO
VALOR POR UNIDADE:	R\$ 1.096.954,07	SINAPI	2023/09 COM DESONERAÇÃO
			REF.
			11/2023
			10/2023
			10/2023

TOTAL Mão de Obra com Encargos Complementares:	R\$ 8,89
--	----------

Serviço	FONTE	UNID	COEFICIENTE	PREÇO UNITÁRIO	TOTAL
87373 ARGAMASSA TRAÇO 1:4 (EM VOLUME DE CIMENTO E AREIA MÉDIA ÚMIDA) PARA CONTRAPISO, PREPARO MANUAL. AF_08/2019	SINAPI	M3	0,06070000	R\$ 656,88	R\$ 39,87
TOTAL Serviço:					R\$ 39,87
VALOR:					R\$ 48,76

4.8.2. 87257 REVESTIMENTO CERÂMICO PARA PISO COM PLACAS TIPO ESMALTADA EXTRA DE DIMENSÕES 60X60 CM APLICADA EM AMBIENTES DE ÁREA MAIOR QUE 10 M2. AF_02/2023_PE (M2)

Material	FONTE	UNID	COEFICIENTE	PREÇO UNITÁRIO	TOTAL
00001381 ARGAMASSA COLANTE AC I PARA CERAMICAS	SINAPI	KG	9,13000000	R\$ 1,05	R\$ 9,59
00001292 PISO EM CERAMICA ESMALTADA EXTRA, PEI MAIOR OU IGUAL A 4, FORMATO MAIOR QUE 2025 CM2	SINAPI	M2	1,06910000	R\$ 76,33	R\$ 81,60
00034357 REJUNTE CIMENTICIO, QUALQUER COR	SINAPI	KG	0,14100000	R\$ 6,13	R\$ 0,86
TOTAL Material:					R\$ 92,05

Mão de Obra com Encargos Complementares	FONTE	UNID	COEFICIENTE	PREÇO UNITÁRIO	TOTAL
88256 AZULEJISTA OU LADRILHISTA COM ENCARGOS COMPLEMENTARES	SINAPI	H	0,28920000	R\$ 22,41	R\$ 6,48
88316 SERVENTE COM ENCARGOS COMPLEMENTARES	SINAPI	H	0,13560000	R\$ 17,39	R\$ 2,36
TOTAL Mão de Obra com Encargos Complementares:					R\$ 8,84
VALOR:					R\$ 100,84

4.8.3. 98695 SOLEIRA GRANITO (M)

Material	FONTE	UNID	COEFICIENTE	PREÇO UNITÁRIO	TOTAL
00037595 ARGAMASSA COLANTE TIPO AC III	SINAPI	KG	1,29000000	R\$ 3,21	R\$ 4,14
00004828 SOLEIRA/ PEITORIL EM MARMORE, POLIDO, BRANCO COMUM, L= *15* CM, E= *2* CM, CORTE RETO	SINAPI	M	1,00000000	R\$ 111,84	R\$ 111,84
TOTAL Material:					R\$ 115,98

Mão de Obra com Encargos Complementares	FONTE	UNID	COEFICIENTE	PREÇO UNITÁRIO	TOTAL
88274 MARMORISTA/GRANITEIRO COM ENCARGOS COMPLEMENTARES	SINAPI	H	0,54700000	R\$ 22,41	R\$ 12,26
88316 SERVENTE COM ENCARGOS COMPLEMENTARES	SINAPI	H	0,27300000	R\$ 17,39	R\$ 4,75
TOTAL Mão de Obra com Encargos Complementares:					R\$ 17,01
VALOR:					R\$ 133,00

4.9.1. 90823 PORTA DE MADEIRA PARA PINTURA, SEMI-OCA (LEVE OU MÉDIA), 90X210CM, ESPESSURA DE 3,5CM, INCLUSO DOBRADIÇAS - FORNECIMENTO E INSTALAÇÃO. AF_12/2019 (UN)

Material	FONTE	UNID	COEFICIENTE	PREÇO UNITÁRIO	TOTAL
00002432 DOBRADICA EM ACO/FERRO, 3 1/2" X 3", E= 1.9 A 2 MM, COM ANEL, CROMADO OU ZINCADO, TAMPA BOLA, COM PARAFUSOS	SINAPI	UN	3,00000000	R\$ 17,77	R\$ 53,31
00011055 PARAFUSO ROSCA SOBERBA ZINCADO CABECA CHATA FENDA SIMPLES 3,5 X 25 MM (1 ")	SINAPI	UN	19,80000000	R\$ 0,10	R\$ 1,98
00010556 PORTA DE MADEIRA, FOLHA MEDIA (NBR 15930) DE 900 X 2100 MM, DE 35 MM A 40 MM DE ESPESSURA, NUCLEO SEMI-SOLIDO (SARRAFEADO), CAPA LISA EM HDF, ACABAMENTO EM PRIMER PARA PINTURA	SINAPI	UN	1,00000000	R\$ 268,12	R\$ 268,12
TOTAL Material:					R\$ 323,41

RELATÓRIO ANALÍTICO - COMPOSIÇÕES DE CUSTOS

OBRA:	REFORMA E/OU AMPLIÇÃO DE OBRAS PÚBLICAS - LOTE I - EDUCAÇÃO.	DATA : 18/10/2023	L.S. Hora: 84,61%
DESCRIÇÃO:	REFORMA E/OU AMPLIÇÃO DE OBRAS PÚBLICAS - LOTE I - EDUCAÇÃO.	BDI : 28,82%	L.S. Mês: 47,70%
LOCAL:	MUNICÍPIO DE LIMA CAMPOS - MA	FONTE	VERSÃO
CLIENTE:	PREFEITURA MUNICIPAL DE LIMA CAMPOS	ORSE	2023/09
UNIDADES:	1.0UND	SEINFRA	028.1 COM DESONERAÇÃO
VALOR POR UNIDADE:	R\$ 1.096.954,07	SINAPI	2023/09 COM DESONERAÇÃO
			REF.
			11/2023
			10/2023
			10/2023

Mão de Obra com Encargos Complementares	FONTE	UNID	COEFICIENTE	PREÇO UNITÁRIO	TOTAL
88261 CARPINTEIRO DE ESQUADRIA COM ENCARGOS COMPLEMENTARES	SINAPI	H	1,67800000	R\$ 21,42	R\$ 35,94
88316 SERVENTE COM ENCARGOS COMPLEMENTARES	SINAPI	H	0,83900000	R\$ 17,39	R\$ 14,59
TOTAL Mão de Obra com Encargos Complementares:					R\$ 50,53
VALOR:					R\$ 373,88

4.9.2. 00034377 JANELA BASCULANTE, EM ALUMINIO PERFIL 20, 80 X 60 CM (A X L), 4 FLS (1 FIXA E 3 MOVEIS), ACABAMENTO BRANCO OU BRILHANTE, BATENTE DE 3 A 4 CM, COM VIDRO 4 MM, SEM GUARNICAO (UN)

Material	FONTE	UNID	COEFICIENTE	PREÇO UNITÁRIO	TOTAL
00034377 JANELA BASCULANTE, EM ALUMINIO PERFIL 20, 80 X 60 CM (A X L), 4 FLS (1 FIXA E 3 MOVEIS), ACABAMENTO BRANCO OU BRILHANTE, BATENTE DE 3 A 4 CM, COM VIDRO 4 MM, SEM GUARNICAO	SINAPI	UN	1,00000000	R\$ 185,70	R\$ 185,70
TOTAL Material:					R\$ 185,70
VALOR:					R\$ 185,70

4.10.1. 104473 COMPOSIÇÃO PARAMÉTRICA DE PONTO ELÉTRICO DE ILUMINAÇÃO, COM INTERRUPTOR SIMPLES, EM EDIFÍCIO RESIDENCIAL COM ELETRODUTO EMBUTIDO EM RASGOS NAS PAREDES, INCLUSO TOMADA, ELETRODUTO, CABO, RASGO E CHUMBAMENTO (SEM LUMINÁRIA E LÂMPADA). AF_11/2022 (UN)

Serviço	FONTE	UNID	COEFICIENTE	PREÇO UNITÁRIO	TOTAL
91924 CABO DE COBRE FLEXÍVEL ISOLADO, 1,5 MM², ANTI-CHAMA 450/750 V, PARA CIRCUITOS TERMINAIS - FORNECIMENTO E INSTALAÇÃO. AF_03/2023	SINAPI	M	10,71140000	R\$ 2,60	R\$ 27,85
91926 CABO DE COBRE FLEXÍVEL ISOLADO, 2,5 MM², ANTI-CHAMA 450/750 V, PARA CIRCUITOS TERMINAIS - FORNECIMENTO E INSTALAÇÃO. AF_03/2023	SINAPI	M	1,47860000	R\$ 3,77	R\$ 5,57
91937 CAIXA OCTOGONAL 3" X 3", PVC, INSTALADA EM LAJE - FORNECIMENTO E INSTALAÇÃO. AF_03/2023	SINAPI	UN	1,00000000	R\$ 14,70	R\$ 14,70
91940 CAIXA RETANGULAR 4" X 2" MÉDIA (1,30 M DO PISO), PVC, INSTALADA EM PAREDE - FORNECIMENTO E INSTALAÇÃO. AF_03/2023	SINAPI	UN	1,00000000	R\$ 16,16	R\$ 16,16
90466 CHUMBAMENTO LINEAR EM ALVENARIA PARA RAMAIS/DISTRIBUIÇÃO DE INSTALAÇÕES HIDRÁULICAS COM DIÂMETROS MENORES OU IGUAIS A 40 MM. AF_09/2023	SINAPI	M	1,24290000	R\$ 12,55	R\$ 15,60
91845 ELETRODUTO FLEXÍVEL CORRUGADO REFORÇADO, PVC, DN 25 MM (3/4"), PARA CIRCUITOS TERMINAIS, INSTALADO EM LAJE - FORNECIMENTO E INSTALAÇÃO. AF_03/2023	SINAPI	M	2,21710000	R\$ 7,12	R\$ 15,79
91855 ELETRODUTO FLEXÍVEL CORRUGADO REFORÇADO, PVC, DN 25 MM (3/4"), PARA CIRCUITOS TERMINAIS, INSTALADO EM PAREDE - FORNECIMENTO E INSTALAÇÃO. AF_03/2023	SINAPI	M	1,24290000	R\$ 9,59	R\$ 11,92
91953 INTERRUPTOR SIMPLES (1 MÓDULO), 10A/250V, INCLUINDO SUPORTE E PLACA - FORNECIMENTO E INSTALAÇÃO. AF_03/2023	SINAPI	UN	1,00000000	R\$ 27,32	R\$ 27,32
90456 QUEBRA EM ALVENARIA PARA INSTALAÇÃO DE CAIXA DE TOMADA (4X4 OU 4X2). AF_09/2023	SINAPI	UN	1,00000000	R\$ 4,68	R\$ 4,68
90447 RASGO LINEAR MANUAL EM ALVENARIA, PARA ELETRODUTOS, DIÂMETROS MENORES OU IGUAIS A 40 MM. AF_09/2023	SINAPI	M	1,24290000	R\$ 7,06	R\$ 8,77
TOTAL Serviço:					R\$ 148,36
VALOR:					R\$ 148,36

4.10.2. 104475 COMPOSIÇÃO PARAMÉTRICA DE PONTO ELÉTRICO DE TOMADA DE USO GERAL 2P+T (10A/250V) EM EDIFÍCIO RESIDENCIAL COM ELETRODUTO EMBUTIDO EM RASGOS NAS PAREDES, INCLUSO TOMADA, ELETRODUTO, CABO, RASGO, QUEBRA E CHUMBAMENTO. AF_11/2022 (UN)

Serviço	FONTE	UNID	COEFICIENTE	PREÇO UNITÁRIO	TOTAL
91926 CABO DE COBRE FLEXÍVEL ISOLADO, 2,5 MM², ANTI-CHAMA 450/750 V, PARA CIRCUITOS TERMINAIS - FORNECIMENTO E INSTALAÇÃO. AF_03/2023	SINAPI	M	10,53100000	R\$ 3,77	R\$ 39,70

RELATÓRIO ANALÍTICO - COMPOSIÇÕES DE CUSTOS

OBRA:	REFORMA E/OU AMPLIÇÃO DE OBRAS PÚBLICAS - LOTE I - EDUCAÇÃO.	DATA : 18/10/2023	L.S. Hora: 84,61%
DESCRIÇÃO:	REFORMA E/OU AMPLIÇÃO DE OBRAS PÚBLICAS - LOTE I - EDUCAÇÃO.	BDI : 28,82%	L.S. Mês: 47,70%
LOCAL:	MUNICÍPIO DE LIMA CAMPOS - MA	FONTE	VERSÃO
CLIENTE:	PREFEITURA MUNICIPAL DE LIMA CAMPOS	ORSE	2023/09
UNIDADES:	1.0UND	SEINFRA	028.1 COM DESONERAÇÃO
VALOR POR UNIDADE:	R\$ 1.096.954,07	SINAPI	2023/09 COM DESONERAÇÃO
			REF.
			11/2023
			10/2023
			10/2023

Item	Descrição	Fonte	Unid	Coefficiente	Preço Unitário	Total
91940	CAIXA RETANGULAR 4" X 2" MÉDIA (1,30 M DO PISO), PVC, INSTALADA EM PAREDE - FORNECIMENTO E INSTALAÇÃO. AF_03/2023	SINAPI	UN	1,00000000	R\$ 16,16	R\$ 16,16
90466	CHUMBAMENTO LINEAR EM ALVENARIA PARA RAMAIS/DISTRIBUIÇÃO DE INSTALAÇÕES HIDRÁULICAS COM DIÂMETROS MENORES OU IGUAIS A 40 MM. AF_09/2023	SINAPI	M	0,88500000	R\$ 12,55	R\$ 11,11
91845	ELETRODUTO FLEXÍVEL CORRUGADO REFORÇADO, PVC, DN 25 MM (3/4"), PARA CIRCUITOS TERMINAIS, INSTALADO EM LAJE - FORNECIMENTO E INSTALAÇÃO. AF_03/2023	SINAPI	M	1,61400000	R\$ 7,12	R\$ 11,49
91855	ELETRODUTO FLEXÍVEL CORRUGADO REFORÇADO, PVC, DN 25 MM (3/4"), PARA CIRCUITOS TERMINAIS, INSTALADO EM PAREDE - FORNECIMENTO E INSTALAÇÃO. AF_03/2023	SINAPI	M	0,88500000	R\$ 9,59	R\$ 8,49
90456	QUEBRA EM ALVENARIA PARA INSTALAÇÃO DE CAIXA DE TOMADA (4X4 OU 4X2). AF_09/2023	SINAPI	UN	1,00000000	R\$ 4,68	R\$ 4,68
90447	RASGO LINEAR MANUAL EM ALVENARIA, PARA ELETRODUTOS, DIÂMETROS MENORES OU IGUAIS A 40 MM. AF_09/2023	SINAPI	M	0,88500000	R\$ 7,06	R\$ 6,25
92000	TOMADA BAIXA DE EMBUTIR (1 MÓDULO), 2P+T 10 A, INCLUINDO SUPORTE E PLACA - FORNECIMENTO E INSTALAÇÃO. AF_03/2023	SINAPI	UN	1,00000000	R\$ 28,72	R\$ 28,72
TOTAL Serviço:						R\$ 126,60
VALOR:						R\$ 126,60

4.11.1. 88497 EMASSAMENTO COM MASSA LÁTEX, APLICAÇÃO EM PAREDE, DUAS DEMÃOS, LIXAMENTO MANUAL. AF_04/2023 (M2)

Material	Fonte	Unid	Coefficiente	Preço Unitário	Total
00003767 LIXA EM FOLHA PARA PAREDE OU MADEIRA, NUMERO 120, COR VERMELHA	SINAPI	UN	0,08020000	R\$ 0,92	R\$ 0,07
00043626 MASSA CORRIDA PARA SUPERFICIES DE AMBIENTES INTERNOS	SINAPI	KG	1,33890000	R\$ 2,73	R\$ 3,66
TOTAL Material:					R\$ 3,73
Mão de Obra com Encargos Complementares	Fonte	Unid	Coefficiente	Preço Unitário	Total
88310 PINTOR COM ENCARGOS COMPLEMENTARES	SINAPI	H	0,36100000	R\$ 24,62	R\$ 8,89
88316 SERVENTE COM ENCARGOS COMPLEMENTARES	SINAPI	H	0,12030000	R\$ 17,39	R\$ 2,09
TOTAL Mão de Obra com Encargos Complementares:					R\$ 10,98
VALOR:					R\$ 14,71

4.11.2. 88489 PINTURA LÁTEX ACRÍLICA PREMIUM, APLICAÇÃO MANUAL EM PAREDES, DUAS DEMÃOS. AF_04/2023 (M2)

Material	Fonte	Unid	Coefficiente	Preço Unitário	Total
00007356 TINTA LATEX ACRILICA PREMIUM, COR BRANCO FOSCO	SINAPI	L	0,22850000	R\$ 27,67	R\$ 6,32
TOTAL Material:					R\$ 6,32
Mão de Obra com Encargos Complementares	Fonte	Unid	Coefficiente	Preço Unitário	Total
88310 PINTOR COM ENCARGOS COMPLEMENTARES	SINAPI	H	0,16310000	R\$ 24,62	R\$ 4,02
88316 SERVENTE COM ENCARGOS COMPLEMENTARES	SINAPI	H	0,05440000	R\$ 17,39	R\$ 0,95
TOTAL Mão de Obra com Encargos Complementares:					R\$ 4,97
VALOR:					R\$ 11,29

4.12.1. S02450 Limpeza geral (m2)

Encargos Complementares	Fonte	Unid	Coefficiente	Preço Unitário	Total
S10549 Encargos Complementares - Servente	ORSE	h	0,10000000	R\$ 3,82	R\$ 0,38

RELATÓRIO ANALÍTICO - COMPOSIÇÕES DE CUSTOS

OBRA:	REFORMA E/OU AMPLIÇÃO DE OBRAS PÚBLICAS - LOTE I - EDUCAÇÃO.	DATA : 18/10/2023	L.S. Hora: 84,61%
DESCRIÇÃO:	REFORMA E/OU AMPLIÇÃO DE OBRAS PÚBLICAS - LOTE I - EDUCAÇÃO.	BDI : 28,82%	L.S. Mês: 47,70%
LOCAL:	MUNICÍPIO DE LIMA CAMPOS - MA	FORTE	VERSÃO
CLIENTE:	PREFEITURA MUNICIPAL DE LIMA CAMPOS	ORSE	2023/09
UNIDADES:	1.0UND	SEINFRA	028.1 COM DESONERAÇÃO
VALOR POR UNIDADE:	R\$ 1.096.954,07	SINAPI	2023/09 COM DESONERAÇÃO
			11/2023
			10/2023
			10/2023

TOTAL Encargos Complementares: R\$ 0,38

Material	FONTE	UNID	COEFICIENTE	PREÇO UNITÁRIO	TOTAL
101997 Sabão em pó	ORSE	kg	0,00500000	R\$ 9,95	R\$ 0,05
102414 Vassoura piaçava	ORSE	un	0,05000000	R\$ 11,53	R\$ 0,58
TOTAL Material:					R\$ 0,63

Mão de Obra	FONTE	UNID	COEFICIENTE	PREÇO UNITÁRIO	TOTAL
106111S Servente de obras	ORSE	h	0,10000000	R\$ 11,08	R\$ 1,11
TOTAL Mão de Obra:					R\$ 1,11
VALOR:					R\$ 2,12

5.1.1. 99059 LOCAÇÃO CONVENCIONAL DE OBRA, UTILIZANDO GABARITO DE TÁBUAS CORRIDAS PONTALETADAS A CADA 2,00M - 2 UTILIZAÇÕES. AF_10/2018 (M)

Equipamento Custo Horário	FONTE	UNID	COEFICIENTE	PREÇO UNITÁRIO	TOTAL
91693 SERRA CIRCULAR DE BANCADA COM MOTOR ELÉTRICO POTÊNCIA DE 5HP, COM COIFA PARA DISCO 10" - CHI DIURNO. AF_08/2015	SINAPI	CHI	0,01680000	R\$ 16,83	R\$ 0,28
91692 SERRA CIRCULAR DE BANCADA COM MOTOR ELÉTRICO POTÊNCIA DE 5HP, COM COIFA PARA DISCO 10" - CHP DIURNO. AF_08/2015	SINAPI	CHP	0,00390000	R\$ 18,01	R\$ 0,07
TOTAL Equipamento Custo Horário:					R\$ 0,35

Material	FONTE	UNID	COEFICIENTE	PREÇO UNITÁRIO	TOTAL
00004433 CAIBRO NAO APARELHADO *6 X 6* CM, EM MACARANDUBA/MASSARANDUBA, ANGELIM OU EQUIVALENTE DA REGIAO - BRUTA	SINAPI	M	0,41250000	R\$ 28,65	R\$ 11,82
00005068 PREGO DE ACO POLIDO COM CABECA 17 X 21 (2 X 11)	SINAPI	KG	0,11100000	R\$ 19,22	R\$ 2,13
00004417 SARRAFO NAO APARELHADO *2,5 X 7* CM, EM MACARANDUBA/MASSARANDUBA, ANGELIM, PEROBA-ROSA OU EQUIVALENTE DA REGIAO - BRUTA	SINAPI	M	0,74450000	R\$ 7,97	R\$ 5,93
00010567 TABUA *2,5 X 23* CM EM PINUS, MISTA OU EQUIVALENTE DA REGIAO - BRUTA	SINAPI	M	0,55000000	R\$ 13,15	R\$ 7,23
00007356 TINTA LATEX ACRILICA PREMIUM, COR BRANCO FOSCO	SINAPI	L	0,02560000	R\$ 27,67	R\$ 0,71
TOTAL Material:					R\$ 27,82

Mão de Obra com Encargos Complementares	FONTE	UNID	COEFICIENTE	PREÇO UNITÁRIO	TOTAL
88239 AJUDANTE DE CARPINTEIRO COM ENCARGOS COMPLEMENTARES	SINAPI	H	0,35630000	R\$ 17,94	R\$ 6,39
88262 CARPINTEIRO DE FORMAS COM ENCARGOS COMPLEMENTARES	SINAPI	H	0,71250000	R\$ 22,17	R\$ 15,80
TOTAL Mão de Obra com Encargos Complementares:					R\$ 22,19

Serviço	FONTE	UNID	COEFICIENTE	PREÇO UNITÁRIO	TOTAL
94974 CONCRETO MAGRO PARA LASTRO, TRAÇO 1:4:5:4:5 (EM MASSA SECA DE CIMENTO/ AREIA MÉDIA/ BRITA 1) - PREPARO MANUAL. AF_05/2021	SINAPI	M3	0,00460000	R\$ 395,13	R\$ 1,82
99062 MARCAÇÃO DE PONTOS EM GABARITO OU CAVALETE. AF_10/2018	SINAPI	UN	1,50000000	R\$ 2,08	R\$ 3,12
TOTAL Serviço:					R\$ 4,94
VALOR:					R\$ 55,30

5.2.1. 93358 ESCAVAÇÃO MANUAL DE VALA COM PROFUNDIDADE MENOR OU IGUAL A 1,30 M. AF_02/2021 (M3)

Mão de Obra com Encargos Complementares	FONTE	UNID	COEFICIENTE	PREÇO UNITÁRIO	TOTAL
88316 SERVENTE COM ENCARGOS COMPLEMENTARES	SINAPI	H	3,95600000	R\$ 17,39	R\$ 68,79



RELATÓRIO ANALÍTICO - COMPOSIÇÕES DE CUSTOS

OBRA:	REFORMA E/OU AMPLIÇÃO DE OBRAS PÚBLICAS - LOTE I - EDUCAÇÃO.	DATA : 18/10/2023	L.S. Hora: 84,61%
DESCRIÇÃO:	REFORMA E/OU AMPLIÇÃO DE OBRAS PÚBLICAS - LOTE I - EDUCAÇÃO.	BDI : 28,82%	L.S. Mês: 47,70%
LOCAL:	MUNICÍPIO DE LIMA CAMPOS - MA	FONTE	VERSÃO
CLIENTE:	PREFEITURA MUNICIPAL DE LIMA CAMPOS	ORSE	2023/09
UNIDADES:	1.0UND	SEINFRA	028.1 COM DESONERAÇÃO
VALOR POR UNIDADE:	R\$ 1.096.954,07	SINAPI	2023/09 COM DESONERAÇÃO
			REF.
			11/2023
			10/2023
			10/2023

TOTAL Mão de Obra com Encargos Complementares:	R\$ 68,79
VALOR:	R\$ 68,79

5.2.2. 100982 CARGA, MANOBRA E DESCARGA DE ENTULHO EM CAMINHÃO BASCULANTE 10 M³ - CARGA COM ESCAVADEIRA HIDRÁULICA (CAÇAMBA DE 0,80 M³ / 111 HP) E DESCARGA LIVRE (UNIDADE: M3). AF_07/2020 (M3)

Equipamento	Custo Horário	FONTE	UNID	COEFICIENTE	PREÇO UNITÁRIO	TOTAL
91387	CAMINHÃO BASCULANTE 10 M3, TRUCADO CABINE SIMPLES, PESO BRUTO TOTAL 23.000 KG, CARGA ÚTIL MÁXIMA 15.935 KG, DISTÂNCIA ENTRE EIXOS 4,80 M, POTÊNCIA 230 CV INCLUSIVE CAÇAMBA METÁLICA - CHI DIURNO. AF_06/2014	SINAPI	CHI	0,01380000	R\$ 70,74	R\$ 0,98
91386	CAMINHÃO BASCULANTE 10 M3, TRUCADO CABINE SIMPLES, PESO BRUTO TOTAL 23.000 KG, CARGA ÚTIL MÁXIMA 15.935 KG, DISTÂNCIA ENTRE EIXOS 4,80 M, POTÊNCIA 230 CV INCLUSIVE CAÇAMBA METÁLICA - CHP DIURNO. AF_06/2014	SINAPI	CHP	0,01980000	R\$ 256,46	R\$ 5,08
5632	ESCAVADEIRA HIDRÁULICA SOBRE ESTEIRAS, CAÇAMBA 0,80 M3, PESO OPERACIONAL 17 T, POTENCIA BRUTA 111 HP - CHI DIURNO. AF_06/2014	SINAPI	CHI	0,01050000	R\$ 79,17	R\$ 0,83
5631	ESCAVADEIRA HIDRÁULICA SOBRE ESTEIRAS, CAÇAMBA 0,80 M3, PESO OPERACIONAL 17 T, POTENCIA BRUTA 111 HP - CHP DIURNO. AF_06/2014	SINAPI	CHP	0,00830000	R\$ 198,06	R\$ 1,64
TOTAL Equipamento Custo Horário:						R\$ 8,53
VALOR:						R\$ 8,53

5.3.1. 102487 CONCRETO CICLOPICO FCK=10MPA 30% PEDRA DE MAO INCLUSIVE LANÇAMENTO (M3)

Equipamento	Custo Horário	FONTE	UNID	COEFICIENTE	PREÇO UNITÁRIO	TOTAL
90587	VIBRADOR DE IMERSÃO, DIÂMETRO DE PONTEIRA 45MM, MOTOR ELÉTRICO TRIFÁSICO POTÊNCIA DE 2 CV - CHI DIURNO. AF_06/2015	SINAPI	CHI	0,63770000	R\$ 0,50	R\$ 0,32
90586	VIBRADOR DE IMERSÃO, DIÂMETRO DE PONTEIRA 45MM, MOTOR ELÉTRICO TRIFÁSICO POTÊNCIA DE 2 CV - CHP DIURNO. AF_06/2015	SINAPI	CHP	0,21980000	R\$ 1,24	R\$ 0,27
TOTAL Equipamento Custo Horário:						R\$ 0,59
Material	Custo Horário	FONTE	UNID	COEFICIENTE	PREÇO UNITÁRIO	TOTAL
00004730	PEDRA DE MAO OU PEDRA RACHAO PARA ARRIMO/FUNDAÇÃO (POSTO PEDREIRA/FORNECEDOR, SEM FRETE)	SINAPI	M3	0,45430000	R\$ 75,31	R\$ 34,21
TOTAL Material:						R\$ 34,21

Mão de Obra com Encargos Complementares	Custo Horário	FONTE	UNID	COEFICIENTE	PREÇO UNITÁRIO	TOTAL
88309	PEDREIRO COM ENCARGOS COMPLEMENTARES	SINAPI	H	1,67020000	R\$ 22,52	R\$ 37,61
88316	SERVENTE COM ENCARGOS COMPLEMENTARES	SINAPI	H	6,46840000	R\$ 17,39	R\$ 112,49
TOTAL Mão de Obra com Encargos Complementares:						R\$ 150,10

Serviço	Custo Horário	FONTE	UNID	COEFICIENTE	PREÇO UNITÁRIO	TOTAL
94963	CONCRETO FCK = 15MPA, TRAÇO 1:3,4:3,5 (EM MASSA SECA DE CIMENTO/ AREIA MÉDIA/ BRITA 1) - PREPARO MECÂNICO COM BETONEIRA 400 L. AF_05/2021	SINAPI	M3	0,80500000	R\$ 391,65	R\$ 315,28
TOTAL Serviço:						R\$ 315,28
VALOR:						R\$ 500,18

5.3.2. 104488 VIGA INFERIOR - COMPOSIÇÃO PARAMÉTRICA PARA EXECUÇÃO DE ESTRUTURAS DE CONCRETO ARMADO, PARA EDIFICAÇÃO INSTITUCIONAL TÉRREA, FCK = 25 MPA. AF_11/2022 (M3)

Serviço	Custo Horário	FONTE	UNID	COEFICIENTE	PREÇO UNITÁRIO	TOTAL
---------	---------------	-------	------	-------------	----------------	-------

RELATÓRIO ANALÍTICO - COMPOSIÇÕES DE CUSTOS

OBRA:	REFORMA E/OU AMPLIÇÃO DE OBRAS PÚBLICAS - LOTE I - EDUCAÇÃO.	DATA : 18/10/2023	L.S. Hora: 84,61%
DESCRIÇÃO:	REFORMA E/OU AMPLIÇÃO DE OBRAS PÚBLICAS - LOTE I - EDUCAÇÃO.	BDI : 28,82%	L.S. Mês: 47,70%
LOCAL:	MUNICÍPIO DE LIMA CAMPOS - MA	FONTE	VERSÃO
CLIENTE:	PREFEITURA MUNICIPAL DE LIMA CAMPOS	ORSE	2023/09
UNIDADES:	1.0UND	SEINFRA	028.1 COM DESONERAÇÃO
VALOR POR UNIDADE:	R\$ 1.098.954,07	SINAPI	2023/09 COM DESONERAÇÃO
			REF.
			11/2023
			10/2023
			10/2023

96543	ARMAÇÃO DE BLOCO, VIGA BALDRAME E SAPATA UTILIZANDO AÇO CA-60 DE 5 MM - MONTAGEM. AF_06/2017	SINAPI	KG	0,19270000	R\$ 16,00	R\$ 3,08
96546	ARMAÇÃO DE BLOCO, VIGA BALDRAME OU SAPATA UTILIZANDO AÇO CA-50 DE 10 MM - MONTAGEM. AF_06/2017	SINAPI	KG	2,66370000	R\$ 12,25	R\$ 32,63
96547	ARMAÇÃO DE BLOCO, VIGA BALDRAME OU SAPATA UTILIZANDO AÇO CA-50 DE 12,5 MM - MONTAGEM. AF_06/2017	SINAPI	KG	1,46060000	R\$ 10,33	R\$ 15,09
96544	ARMAÇÃO DE BLOCO, VIGA BALDRAME OU SAPATA UTILIZANDO AÇO CA-50 DE 6,3 MM - MONTAGEM. AF_06/2017	SINAPI	KG	0,33240000	R\$ 14,86	R\$ 4,94
96545	ARMAÇÃO DE BLOCO, VIGA BALDRAME OU SAPATA UTILIZANDO AÇO CA-50 DE 8 MM - MONTAGEM. AF_06/2017	SINAPI	KG	0,17530000	R\$ 13,79	R\$ 2,42
92769	ARMAÇÃO DE LAJE DE ESTRUTURA CONVENCIONAL DE CONCRETO ARMADO UTILIZANDO AÇO CA-50 DE 6,3 MM - MONTAGEM. AF_06/2022	SINAPI	KG	13,31670000	R\$ 12,17	R\$ 162,06
92770	ARMAÇÃO DE LAJE DE ESTRUTURA CONVENCIONAL DE CONCRETO ARMADO UTILIZANDO AÇO CA-50 DE 8,0 MM - MONTAGEM. AF_06/2022	SINAPI	KG	6,76650000	R\$ 11,57	R\$ 78,29
92768	ARMAÇÃO DE LAJE DE ESTRUTURA CONVENCIONAL DE CONCRETO ARMADO UTILIZANDO AÇO CA-60 DE 5,0 MM - MONTAGEM. AF_06/2022	SINAPI	KG	7,71830000	R\$ 12,70	R\$ 98,02
92762	ARMAÇÃO DE PILAR OU VIGA DE ESTRUTURA CONVENCIONAL DE CONCRETO ARMADO UTILIZANDO AÇO CA-50 DE 10,0 MM - MONTAGEM. AF_06/2022	SINAPI	KG	20,35760000	R\$ 10,77	R\$ 219,25
92763	ARMAÇÃO DE PILAR OU VIGA DE ESTRUTURA CONVENCIONAL DE CONCRETO ARMADO UTILIZANDO AÇO CA-50 DE 12,5 MM - MONTAGEM. AF_06/2022	SINAPI	KG	7,97420000	R\$ 9,08	R\$ 72,41
92764	ARMAÇÃO DE PILAR OU VIGA DE ESTRUTURA CONVENCIONAL DE CONCRETO ARMADO UTILIZANDO AÇO CA-50 DE 16,0 MM - MONTAGEM. AF_06/2022	SINAPI	KG	2,42830000	R\$ 8,84	R\$ 21,47
92765	ARMAÇÃO DE PILAR OU VIGA DE ESTRUTURA CONVENCIONAL DE CONCRETO ARMADO UTILIZANDO AÇO CA-50 DE 20,0 MM - MONTAGEM. AF_06/2022	SINAPI	KG	4,26440000	R\$ 10,10	R\$ 43,07
92760	ARMAÇÃO DE PILAR OU VIGA DE ESTRUTURA CONVENCIONAL DE CONCRETO ARMADO UTILIZANDO AÇO CA-50 DE 6,3 MM - MONTAGEM. AF_06/2022	SINAPI	KG	2,69020000	R\$ 12,58	R\$ 33,84
92761	ARMAÇÃO DE PILAR OU VIGA DE ESTRUTURA CONVENCIONAL DE CONCRETO ARMADO UTILIZANDO AÇO CA-50 DE 8,0 MM - MONTAGEM. AF_06/2022	SINAPI	KG	0,97760000	R\$ 11,97	R\$ 11,70
92759	ARMAÇÃO DE PILAR OU VIGA DE ESTRUTURA CONVENCIONAL DE CONCRETO ARMADO UTILIZANDO AÇO CA-60 DE 5,0 MM - MONTAGEM. AF_06/2022	SINAPI	KG	2,76820000	R\$ 13,08	R\$ 36,21
96557	CONCRETAGEM DE BLOCOS DE COROAMENTO E VIGAS BALDRAMES, FCK 30 MPA, COM USO DE BOMBA LANÇAMENTO, ADENSAMENTO E ACABAMENTO. AF_06/2017	SINAPI	M3	0,04020000	R\$ 646,46	R\$ 25,99
103672	CONCRETAGEM DE PILARES, FCK = 25 MPA, COM USO DE BOMBA - LANÇAMENTO, ADENSAMENTO E ACABAMENTO. AF_02/2022_PS	SINAPI	M3	0,12350000	R\$ 618,57	R\$ 76,39
103675	CONCRETAGEM DE VIGAS E LAJES, FCK=25 MPA, PARA LAJES MACIÇAS OU NERVURADAS COM USO DE BOMBA - LANÇAMENTO, ADENSAMENTO E ACABAMENTO. AF_02/2022_PS	SINAPI	M3	0,83630000	R\$ 619,29	R\$ 517,91
96542	FABRICAÇÃO, MONTAGEM E DESMONTAGEM DE FÔRMA PARA VIGA BALDRAME, EM CHAPA DE MADEIRA COMPENSADA RESINADA, E=17 MM, 4 UTILIZAÇÕES. AF_06/2017	SINAPI	M2	0,63980000	R\$ 89,60	R\$ 57,33
92510	MONTAGEM E DESMONTAGEM DE FÔRMA DE LAJE MACIÇA, PÉ-DIREITO SIMPLES, EM CHAPA DE MADEIRA COMPENSADA RESINADA, 2 UTILIZAÇÕES. AF_09/2020	SINAPI	M2	4,63750000	R\$ 73,58	R\$ 341,23
92415	MONTAGEM E DESMONTAGEM DE FÔRMA DE PILARES RETANGULARES E ESTRUTURAS SIMILARES, PÉ-DIREITO SIMPLES, EM CHAPA DE MADEIRA COMPENSADA RESINADA, 2 UTILIZAÇÕES. AF_09/2020	SINAPI	M2	0,77430000	R\$ 140,65	R\$ 108,91
92451	MONTAGEM E DESMONTAGEM DE FÔRMA DE VIGA, ESCORAMENTO COM GARFO DE MADEIRA, PÉ-DIREITO SIMPLES, EM CHAPA DE MADEIRA RESINADA, 2 UTILIZAÇÕES. AF_09/2020	SINAPI	M2	2,58180000	R\$ 204,50	R\$ 527,98

TOTAL Serviço: R\$ 2.490,22

VALOR: R\$ 2.490,22

RELATÓRIO ANALÍTICO - COMPOSIÇÕES DE CUSTOS

OBRA:	REFORMA E/OU AMPLIÇÃO DE OBRAS PÚBLICAS - LOTE I - EDUCAÇÃO.	DATA: 18/10/2023	L.S. Hora: 84,61%
DESCRIÇÃO:	REFORMA E/OU AMPLIÇÃO DE OBRAS PÚBLICAS - LOTE I - EDUCAÇÃO.	BDI: 28,82%	L.S. Mês: 47,70%
LOCAL:	MUNICÍPIO DE LIMA CAMPOS - MA	FORTE	VERSÃO
CLIENTE:	PREFEITURA MUNICIPAL DE LIMA CAMPOS	ORSE	2023/09
UNIDADES:	1.0UND	SEINFRA	028.1 COM DESONERAÇÃO
VALOR POR UNIDADE:	R\$ 1.096.954,07	SINAPI	2023/09 COM DESONERAÇÃO
			REF.
			11/2023
			10/2023
			10/2023

5.3.3. 104488 PILAR - COMPOSIÇÃO PARAMÉTRICA PARA EXECUÇÃO DE ESTRUTURAS DE CONCRETO ARMADO, PARA EDIFICAÇÃO INSTITUCIONAL TÉRREA, FCK = 25 MPA. AF_11/2022 (M3)

Serviço	FONTE	UNID	COEFICIENTE	PREÇO UNITÁRIO	TOTAL	
96543	ARMAÇÃO DE BLOCO, VIGA BALDRAME E SAPATA UTILIZANDO AÇO CA-60 DE 5 MM - MONTAGEM. AF_06/2017	SINAPI	KG	0,19270000	R\$ 16,00	R\$ 3,08
96546	ARMAÇÃO DE BLOCO, VIGA BALDRAME OU SAPATA UTILIZANDO AÇO CA-50 DE 10 MM - MONTAGEM. AF_06/2017	SINAPI	KG	2,66370000	R\$ 12,25	R\$ 32,63
96547	ARMAÇÃO DE BLOCO, VIGA BALDRAME OU SAPATA UTILIZANDO AÇO CA-50 DE 12,5 MM - MONTAGEM. AF_06/2017	SINAPI	KG	1,46060000	R\$ 10,33	R\$ 15,09
96544	ARMAÇÃO DE BLOCO, VIGA BALDRAME OU SAPATA UTILIZANDO AÇO CA-50 DE 6,3 MM - MONTAGEM. AF_06/2017	SINAPI	KG	0,33240000	R\$ 14,86	R\$ 4,94
96545	ARMAÇÃO DE BLOCO, VIGA BALDRAME OU SAPATA UTILIZANDO AÇO CA-50 DE 8 MM - MONTAGEM. AF_06/2017	SINAPI	KG	0,17530000	R\$ 13,79	R\$ 2,42
92769	ARMAÇÃO DE LAJE DE ESTRUTURA CONVENCIONAL DE CONCRETO ARMADO UTILIZANDO AÇO CA-50 DE 6,3 MM - MONTAGEM. AF_06/2022	SINAPI	KG	13,31670000	R\$ 12,17	R\$ 162,06
92770	ARMAÇÃO DE LAJE DE ESTRUTURA CONVENCIONAL DE CONCRETO ARMADO UTILIZANDO AÇO CA-50 DE 8,0 MM - MONTAGEM. AF_06/2022	SINAPI	KG	6,76650000	R\$ 11,57	R\$ 78,29
92768	ARMAÇÃO DE LAJE DE ESTRUTURA CONVENCIONAL DE CONCRETO ARMADO UTILIZANDO AÇO CA-60 DE 5,0 MM - MONTAGEM. AF_06/2022	SINAPI	KG	7,71830000	R\$ 12,70	R\$ 98,02
92762	ARMAÇÃO DE PILAR OU VIGA DE ESTRUTURA CONVENCIONAL DE CONCRETO ARMADO UTILIZANDO AÇO CA-50 DE 10,0 MM - MONTAGEM. AF_06/2022	SINAPI	KG	20,35760000	R\$ 10,77	R\$ 219,25
92763	ARMAÇÃO DE PILAR OU VIGA DE ESTRUTURA CONVENCIONAL DE CONCRETO ARMADO UTILIZANDO AÇO CA-50 DE 12,5 MM - MONTAGEM. AF_06/2022	SINAPI	KG	7,97420000	R\$ 9,08	R\$ 72,41
92764	ARMAÇÃO DE PILAR OU VIGA DE ESTRUTURA CONVENCIONAL DE CONCRETO ARMADO UTILIZANDO AÇO CA-50 DE 16,0 MM - MONTAGEM. AF_06/2022	SINAPI	KG	2,42830000	R\$ 8,84	R\$ 21,47
92765	ARMAÇÃO DE PILAR OU VIGA DE ESTRUTURA CONVENCIONAL DE CONCRETO ARMADO UTILIZANDO AÇO CA-50 DE 20,0 MM - MONTAGEM. AF_06/2022	SINAPI	KG	4,26440000	R\$ 10,10	R\$ 43,07
92760	ARMAÇÃO DE PILAR OU VIGA DE ESTRUTURA CONVENCIONAL DE CONCRETO ARMADO UTILIZANDO AÇO CA-50 DE 6,3 MM - MONTAGEM. AF_06/2022	SINAPI	KG	2,69020000	R\$ 12,58	R\$ 33,84
92761	ARMAÇÃO DE PILAR OU VIGA DE ESTRUTURA CONVENCIONAL DE CONCRETO ARMADO UTILIZANDO AÇO CA-50 DE 8,0 MM - MONTAGEM. AF_06/2022	SINAPI	KG	0,97760000	R\$ 11,97	R\$ 11,70
92759	ARMAÇÃO DE PILAR OU VIGA DE ESTRUTURA CONVENCIONAL DE CONCRETO ARMADO UTILIZANDO AÇO CA-60 DE 5,0 MM - MONTAGEM. AF_06/2022	SINAPI	KG	2,76820000	R\$ 13,08	R\$ 36,21
96557	CONCRETAGEM DE BLOCOS DE COROAMENTO E VIGAS BALDRAMES, FCK 30 MPA, COM USO DE BOMBA LANÇAMENTO, ADENSAMENTO E ACABAMENTO. AF_06/2017	SINAPI	M3	0,04020000	R\$ 646,46	R\$ 25,99
103672	CONCRETAGEM DE PILARES, FCK = 25 MPA, COM USO DE BOMBA - LANÇAMENTO, ADENSAMENTO E ACABAMENTO. AF_02/2022_PS	SINAPI	M3	0,12350000	R\$ 618,57	R\$ 76,39
103675	CONCRETAGEM DE VIGAS E LAJES, FCK=25 MPA, PARA LAJES MACIÇAS OU NERVURADAS COM USO DE BOMBA - LANÇAMENTO, ADENSAMENTO E ACABAMENTO. AF_02/2022_PS	SINAPI	M3	0,83630000	R\$ 619,29	R\$ 517,91
96542	FABRICAÇÃO, MONTAGEM E DESMONTAGEM DE FÔRMA PARA VIGA BALDRAME, EM CHAPA DE MADEIRA COMPENSADA RESINADA, E=17 MM, 4 UTILIZAÇÕES. AF_06/2017	SINAPI	M2	0,63980000	R\$ 89,60	R\$ 57,33
92510	MONTAGEM E DESMONTAGEM DE FÔRMA DE LAJE MACIÇA, PÉ-DIREITO SIMPLES, EM CHAPA DE MADEIRA COMPENSADA RESINADA, 2 UTILIZAÇÕES. AF_09/2020	SINAPI	M2	4,63750000	R\$ 73,58	R\$ 341,23
92415	MONTAGEM E DESMONTAGEM DE FÔRMA DE PILARES RETANGULARES E ESTRUTURAS SIMILARES, PÉ-DIREITO SIMPLES, EM CHAPA DE MADEIRA COMPENSADA RESINADA, 2 UTILIZAÇÕES. AF_09/2020	SINAPI	M2	0,77430000	R\$ 140,65	R\$ 108,91
92451	MONTAGEM E DESMONTAGEM DE FÔRMA DE VIGA, ESCORAMENTO COM GARFO DE MADEIRA, PÉ-DIREITO SIMPLES, EM CHAPA DE MADEIRA RESINADA, 2 UTILIZAÇÕES. AF_09/2020	SINAPI	M2	2,58180000	R\$ 204,50	R\$ 527,98

RELATÓRIO ANALÍTICO - COMPOSIÇÕES DE CUSTOS

OBRA:	REFORMA E/OU AMPLIÇÃO DE OBRAS PÚBLICAS - LOTE I - EDUCAÇÃO.	DATA : 18/10/2023	L.S. Hora: 84,61%
DESCRIÇÃO:	REFORMA E/OU AMPLIÇÃO DE OBRAS PÚBLICAS - LOTE I - EDUCAÇÃO.	BDI : 28,82%	L.S. Mês: 47,70%
LOCAL:	MUNICÍPIO DE LIMA CAMPOS - MA	FONTES	VERSÃO
CLIENTE:	PREFEITURA MUNICIPAL DE LIMA CAMPOS	ORSE	2023/09
UNIDADES:	1.0UND	SEINFRA	028 1 COM DESONERAÇÃO
VALOR POR UNIDADE:	R\$ 1.096.954,07	SINAPI	2023/09 COM DESONERAÇÃO
			REF.
			11/2023
			10/2023
			10/2023

TOTAL Serviço	R\$ 2.490,22
VALOR:	R\$ 2.490,22

5.3.4. 104488 VIGA SUPERIOR - COMPOSIÇÃO PARAMÉTRICA PARA EXECUÇÃO DE ESTRUTURAS DE CONCRETO ARMADO, PARA EDIFICAÇÃO INSTITUCIONAL TÉRREA, FCK = 25 MPA. AF_11/2022 (M3)

Serviço	FONTES	UNID	COEFICIENTE	PREÇO UNITÁRIO	TOTAL	
96543	ARMAÇÃO DE BLOCO, VIGA BALDRAME E SAPATA UTILIZANDO AÇO CA-60 DE 5 MM - MONTAGEM. AF_06/2017	SINAPI	KG	0,19270000	R\$ 16,00	R\$ 3,08
96546	ARMAÇÃO DE BLOCO, VIGA BALDRAME OU SAPATA UTILIZANDO AÇO CA-50 DE 10 MM - MONTAGEM. AF_06/2017	SINAPI	KG	2,66370000	R\$ 12,25	R\$ 32,63
96547	ARMAÇÃO DE BLOCO, VIGA BALDRAME OU SAPATA UTILIZANDO AÇO CA-50 DE 12,5 MM - MONTAGEM. AF_06/2017	SINAPI	KG	1,46060000	R\$ 10,33	R\$ 15,09
96544	ARMAÇÃO DE BLOCO, VIGA BALDRAME OU SAPATA UTILIZANDO AÇO CA-50 DE 6,3 MM - MONTAGEM. AF_06/2017	SINAPI	KG	0,33240000	R\$ 14,86	R\$ 4,94
96545	ARMAÇÃO DE BLOCO, VIGA BALDRAME OU SAPATA UTILIZANDO AÇO CA-50 DE 8 MM - MONTAGEM. AF_06/2017	SINAPI	KG	0,17530000	R\$ 13,79	R\$ 2,42
92769	ARMAÇÃO DE LAJE DE ESTRUTURA CONVENCIONAL DE CONCRETO ARMADO UTILIZANDO AÇO CA-50 DE 6,3 MM - MONTAGEM. AF_06/2022	SINAPI	KG	13,31670000	R\$ 12,17	R\$ 162,06
92770	ARMAÇÃO DE LAJE DE ESTRUTURA CONVENCIONAL DE CONCRETO ARMADO UTILIZANDO AÇO CA-50 DE 8,0 MM - MONTAGEM. AF_06/2022	SINAPI	KG	6,76650000	R\$ 11,57	R\$ 78,29
92768	ARMAÇÃO DE LAJE DE ESTRUTURA CONVENCIONAL DE CONCRETO ARMADO UTILIZANDO AÇO CA-60 DE 5,0 MM - MONTAGEM. AF_06/2022	SINAPI	KG	7,71830000	R\$ 12,70	R\$ 98,02
92762	ARMAÇÃO DE PILAR OU VIGA DE ESTRUTURA CONVENCIONAL DE CONCRETO ARMADO UTILIZANDO AÇO CA-50 DE 10,0 MM - MONTAGEM. AF_06/2022	SINAPI	KG	20,35760000	R\$ 10,77	R\$ 219,25
92763	ARMAÇÃO DE PILAR OU VIGA DE ESTRUTURA CONVENCIONAL DE CONCRETO ARMADO UTILIZANDO AÇO CA-50 DE 12,5 MM - MONTAGEM. AF_06/2022	SINAPI	KG	7,97420000	R\$ 9,08	R\$ 72,41
92764	ARMAÇÃO DE PILAR OU VIGA DE ESTRUTURA CONVENCIONAL DE CONCRETO ARMADO UTILIZANDO AÇO CA-50 DE 16,0 MM - MONTAGEM. AF_06/2022	SINAPI	KG	2,42830000	R\$ 8,84	R\$ 21,47
92765	ARMAÇÃO DE PILAR OU VIGA DE ESTRUTURA CONVENCIONAL DE CONCRETO ARMADO UTILIZANDO AÇO CA-50 DE 20,0 MM - MONTAGEM. AF_06/2022	SINAPI	KG	4,26440000	R\$ 10,10	R\$ 43,07
92760	ARMAÇÃO DE PILAR OU VIGA DE ESTRUTURA CONVENCIONAL DE CONCRETO ARMADO UTILIZANDO AÇO CA-50 DE 6,3 MM - MONTAGEM. AF_06/2022	SINAPI	KG	2,69020000	R\$ 12,58	R\$ 33,84
92761	ARMAÇÃO DE PILAR OU VIGA DE ESTRUTURA CONVENCIONAL DE CONCRETO ARMADO UTILIZANDO AÇO CA-50 DE 8,0 MM - MONTAGEM. AF_06/2022	SINAPI	KG	0,97760000	R\$ 11,97	R\$ 11,70
92759	ARMAÇÃO DE PILAR OU VIGA DE ESTRUTURA CONVENCIONAL DE CONCRETO ARMADO UTILIZANDO AÇO CA-60 DE 5,0 MM - MONTAGEM. AF_06/2022	SINAPI	KG	2,76820000	R\$ 13,08	R\$ 36,21
96557	CONCRETAGEM DE BLOCOS DE COROAMENTO E VIGAS BALDRAMES, FCK 30 MPA, COM USO DE BOMBA LANÇAMENTO, ADENSAMENTO E ACABAMENTO. AF_06/2017	SINAPI	M3	0,04020000	R\$ 646,46	R\$ 25,99
103672	CONCRETAGEM DE PILARES, FCK = 25 MPA, COM USO DE BOMBA - LANÇAMENTO, ADENSAMENTO E ACABAMENTO. AF_02/2022_PS	SINAPI	M3	0,12350000	R\$ 618,57	R\$ 76,39
103675	CONCRETAGEM DE VIGAS E LAJES, FCK=25 MPA, PARA LAJES MACIÇAS OU NERVURADAS COM USO DE BOMBA - LANÇAMENTO, ADENSAMENTO E ACABAMENTO. AF_02/2022_PS	SINAPI	M3	0,83630000	R\$ 619,29	R\$ 517,91
96542	FABRICAÇÃO, MONTAGEM E DESMONTAGEM DE FÔRMA PARA VIGA BALDRAME, EM CHAPA DE MADEIRA COMPENSADA RESINADA, E=17 MM, 4 UTILIZAÇÕES. AF_06/2017	SINAPI	M2	0,63980000	R\$ 89,60	R\$ 57,33
92510	MONTAGEM E DESMONTAGEM DE FÔRMA DE LAJE MACIÇA, PÉ-DIREITO SIMPLES, EM CHAPA DE MADEIRA COMPENSADA RESINADA, 2 UTILIZAÇÕES. AF_09/2020	SINAPI	M2	4,63750000	R\$ 73,58	R\$ 341,23
92415	MONTAGEM E DESMONTAGEM DE FÔRMA DE PILARES RETANGULARES E ESTRUTURAS SIMILARES, PÉ-DIREITO SIMPLES, EM CHAPA DE MADEIRA COMPENSADA RESINADA, 2 UTILIZAÇÕES. AF_09/2020	SINAPI	M2	0,77430000	R\$ 140,65	R\$ 108,91



RELATÓRIO ANALÍTICO - COMPOSIÇÕES DE CUSTOS

OBRA:	REFORMA E/OU AMPLIÇÃO DE OBRAS PÚBLICAS - LOTE I - EDUCAÇÃO.	DATA: 18/10/2023	L.S. Hora: 84,61%
DESCRIÇÃO:	REFORMA E/OU AMPLIÇÃO DE OBRAS PÚBLICAS - LOTE I - EDUCAÇÃO.	BDI: 28,82%	L.S. Mês: 47,70%
LOCAL:	MUNICÍPIO DE LIMA CAMPOS - MA	FONTE	VERSÃO
CLIENTE:	PREFEITURA MUNICIPAL DE LIMA CAMPOS	ORSE	2023/09
UNIDADES:	1.0UND	SEINFRA	028.1 COM DESONERAÇÃO
VALOR POR UNIDADE:	R\$ 1.096.954,07	SINAPI	2023/09 COM DESONERAÇÃO
			REF.
			11/2023
			10/2023
			10/2023

92451	MONTAGEM E DESMONTAGEM DE FÔRMA DE VIGA, ESCORAMENTO COM GARFO DE MADEIRA, PÉ-DIREITO SIMPLES, EM CHAPA DE MADEIRA RESINADA, 2 UTILIZAÇÕES. AF_09/2020	SINAPI	M2	2,58180000	R\$ 204,50	R\$ 527,98
TOTAL Serviço:						R\$ 2.490,22
VALOR:						R\$ 2.490,22

5.4.1. 103328 ALVENARIA DE VEDAÇÃO DE BLOCOS CERÂMICOS FURADOS NA HORIZONTAL DE 9X19X19CM (ESPESSURA 9CM) DE PAREDES COM ÁREA LÍQUIDA MAIOR OU IGUAL A 6M² COM VÃOS E ARGAMASSA DE ASSENTAMENTO COM PREPARO MANUAL. AF_06/2014 (M2)

Material	FONTE	UNID	COEFICIENTE	PREÇO UNITÁRIO	TOTAL
00007271 BLOCO CERAMICO / TIJOLO VAZADO PARA ALVENARIA DE VEDACAO, 8 FUROS NA HORIZONTAL, DE 9 X 19 X 19 CM (L X A X C)	SINAPI	UN	28,31000000	R\$ 0,81	R\$ 22,93
00037395 PINO DE ACO COM FURO, HASTE = 27 MM (ACAO DIRETA)	SINAPI	CENTO	0,00500000	R\$ 37,84	R\$ 0,19
00034557 TELA DE ACO SOLDADA GALVANIZADA/ZINCADA PARA ALVENARIA, FIO D = *1,20 A 1,70* MM, MALHA 15 X 15 MM, (C X L) *50 X 7,5* CM	SINAPI	M	0,42000000	R\$ 2,32	R\$ 0,97
TOTAL Material:					R\$ 24,09

Mão de Obra com Encargos Complementares	FONTE	UNID	COEFICIENTE	PREÇO UNITÁRIO	TOTAL
88309 PEDREIRO COM ENCARGOS COMPLEMENTARES	SINAPI	H	1,61000000	R\$ 22,52	R\$ 36,26
88316 SERVENTE COM ENCARGOS COMPLEMENTARES	SINAPI	H	0,80500000	R\$ 17,39	R\$ 14,00
TOTAL Mão de Obra com Encargos Complementares:					R\$ 50,26

Serviço	FONTE	UNID	COEFICIENTE	PREÇO UNITÁRIO	TOTAL
87292 ARGAMASSA TRAÇO 1:2:8 (EM VOLUME DE CIMENTO, CAL E AREIA MÉDIA ÚMIDA) PARA EMBOÇO/MASSA ÚNICA/ASSENTAMENTO DE ALVENARIA DE VEDAÇÃO, PREPARO MECÂNICO COM BETONEIRA 400 L. AF_08/2019	SINAPI	M3	0,00910000	R\$ 502,37	R\$ 4,57
TOTAL Serviço:					R\$ 4,57
VALOR:					R\$ 78,95

5.4.2. 87878 CHAPISCO APLICADO EM ALVENARIAS E ESTRUTURAS DE CONCRETO INTERNAS, COM COLHER DE PEDREIRO. ARGAMASSA TRAÇO 1:3 COM PREPARO MANUAL. AF_06/2014 (M2)

Mão de Obra com Encargos Complementares	FONTE	UNID	COEFICIENTE	PREÇO UNITÁRIO	TOTAL
88309 PEDREIRO COM ENCARGOS COMPLEMENTARES	SINAPI	H	0,06810000	R\$ 22,52	R\$ 1,53
88316 SERVENTE COM ENCARGOS COMPLEMENTARES	SINAPI	H	0,02550000	R\$ 17,39	R\$ 0,44
TOTAL Mão de Obra com Encargos Complementares:					R\$ 1,97

Serviço	FONTE	UNID	COEFICIENTE	PREÇO UNITÁRIO	TOTAL
87377 ARGAMASSA TRAÇO 1:3 (EM VOLUME DE CIMENTO E AREIA GROSSA ÚMIDA) PARA CHAPISCO CONVENCIONAL, PREPARO MANUAL. AF_08/2019	SINAPI	M3	0,00370000	R\$ 603,47	R\$ 2,23
TOTAL Serviço:					R\$ 2,23
VALOR:					R\$ 4,20

5.4.3. 87530 REBOCO - MASSA ÚNICA, PARA RECEBIMENTO DE PINTURA, EM ARGAMASSA TRAÇO 1:2:8, PREPARO MANUAL, APLICADA MANUALMENTE EM FACES INTERNAS DE PAREDES, ESPESSURA DE 20MM, COM EXECUÇÃO DE TALISCAS. AF_06/2014 (M2)

Mão de Obra com Encargos Complementares	FONTE	UNID	COEFICIENTE	PREÇO UNITÁRIO	TOTAL
88309 PEDREIRO COM ENCARGOS COMPLEMENTARES	SINAPI	H	0,47000000	R\$ 22,52	R\$ 10,58
88316 SERVENTE COM ENCARGOS COMPLEMENTARES	SINAPI	H	0,17100000	R\$ 17,39	R\$ 2,97
TOTAL Mão de Obra com Encargos Complementares:					R\$ 13,55

RELATÓRIO ANALÍTICO - COMPOSIÇÕES DE CUSTOS

OBRA:	REFORMA E/OU AMPLIAÇÃO DE OBRAS PÚBLICAS - LOTE I - EDUCAÇÃO.	DATA: 18/10/2023	L.S. Hora: 84,61%
DESCRIÇÃO:	REFORMA E/OU AMPLIAÇÃO DE OBRAS PÚBLICAS - LOTE I - EDUCAÇÃO.	BDI: 28,82%	L.S. Mês: 47,70%
LOCAL:	MUNICÍPIO DE LIMA CAMPOS - MA	FONTE	VERSÃO
CLIENTE:	PREFEITURA MUNICIPAL DE LIMA CAMPOS	ORSE	2023/09
UNIDADES:	1.0UND	SEINFRA	028.1 COM DESONERAÇÃO
VALOR POR UNIDADE:	R\$ 1.096.954,07	SINAPI	2023/09 COM DESONERAÇÃO
			REF.
			11/2023
			10/2023
			10/2023

Serviço	FONTE	UNID	COEFICIENTE	PREÇO UNITÁRIO	TOTAL
87369 ARGAMASSA TRAÇO 1:2:8 (EM VOLUME DE CIMENTO, CAL E AREIA MÉDIA ÚMIDA) PARA EMBOÇO/MASSA ÚNICA/ASSENTAMENTO DE ALVENARIA DE VEDAÇÃO, PREPARO MANUAL. AF_08/2019	SINAPI	M3	0,03760000	R\$ 611,09	R\$ 22,98
TOTAL Serviço:					R\$ 22,98
VALOR:					R\$ 36,53

5.5.1. 102487 CONCRETO CICLOPICO FCK=10MPA 30% PEDRA DE MAO INCLUSIVE LANCAMENTO (M3)

Equipamento Custo Horário	FONTE	UNID	COEFICIENTE	PREÇO UNITÁRIO	TOTAL
90587 VIBRADOR DE IMERSÃO, DIÂMETRO DE PONTEIRA 45MM, MOTOR ELÉTRICO TRIFÁSICO POTÊNCIA DE 2 CV - CHI DIURNO. AF_06/2015	SINAPI	CHI	0,63770000	R\$ 0,50	R\$ 0,32
90586 VIBRADOR DE IMERSÃO, DIÂMETRO DE PONTEIRA 45MM, MOTOR ELÉTRICO TRIFÁSICO POTÊNCIA DE 2 CV - CHP DIURNO. AF_06/2015	SINAPI	CHP	0,21980000	R\$ 1,24	R\$ 0,27
TOTAL Equipamento Custo Horário:					R\$ 0,59

Material	FONTE	UNID	COEFICIENTE	PREÇO UNITÁRIO	TOTAL
00004730 PEDRA DE MAO OU PEDRA RACHAO PARA ARRIMO/FUNDAÇÃO (POSTO PEDREIRA/FORNECEDOR, SEM FRETE)	SINAPI	M3	0,45430000	R\$ 75,31	R\$ 34,21
TOTAL Material:					R\$ 34,21

Mão de Obra com Encargos Complementares	FONTE	UNID	COEFICIENTE	PREÇO UNITÁRIO	TOTAL
88309 PEDREIRO COM ENCARGOS COMPLEMENTARES	SINAPI	H	1,67020000	R\$ 22,52	R\$ 37,61
88316 SERVENTE COM ENCARGOS COMPLEMENTARES	SINAPI	H	6,46840000	R\$ 17,39	R\$ 112,49
TOTAL Mão de Obra com Encargos Complementares:					R\$ 150,10

Serviço	FONTE	UNID	COEFICIENTE	PREÇO UNITÁRIO	TOTAL
94963 CONCRETO FCK = 15MPA, TRAÇO 1:3,4:3,5 (EM MASSA SECA DE CIMENTO/ AREIA MÉDIA/ BRITA 1) - PREPARO MECÂNICO COM BETONEIRA 400 L. AF_05/2021	SINAPI	M3	0,80500000	R\$ 391,65	R\$ 315,28
TOTAL Serviço:					R\$ 315,28
VALOR:					R\$ 500,18

5.5.2. 104488 VIGA INFERIOR - COMPOSIÇÃO PARAMÉTRICA PARA EXECUÇÃO DE ESTRUTURAS DE CONCRETO ARMADO, PARA EDIFICAÇÃO INSTITUCIONAL TÉRREA, FCK = 25 MPA. AF_11/2022 (M3)

Serviço	FONTE	UNID	COEFICIENTE	PREÇO UNITÁRIO	TOTAL
96543 ARMAÇÃO DE BLOCO, VIGA BALDRAME E SAPATA UTILIZANDO AÇO CA-60 DE 5 MM - MONTAGEM. AF_06/2017	SINAPI	KG	0,19270000	R\$ 16,00	R\$ 3,08
96546 ARMAÇÃO DE BLOCO, VIGA BALDRAME OU SAPATA UTILIZANDO AÇO CA-50 DE 10 MM - MONTAGEM. AF_06/2017	SINAPI	KG	2,66370000	R\$ 12,25	R\$ 32,63
96547 ARMAÇÃO DE BLOCO, VIGA BALDRAME OU SAPATA UTILIZANDO AÇO CA-50 DE 12,5 MM - MONTAGEM. AF_06/2017	SINAPI	KG	1,46060000	R\$ 10,33	R\$ 15,09
96544 ARMAÇÃO DE BLOCO, VIGA BALDRAME OU SAPATA UTILIZANDO AÇO CA-50 DE 6,3 MM - MONTAGEM. AF_06/2017	SINAPI	KG	0,33240000	R\$ 14,86	R\$ 4,94
96545 ARMAÇÃO DE BLOCO, VIGA BALDRAME OU SAPATA UTILIZANDO AÇO CA-50 DE 8 MM - MONTAGEM. AF_06/2017	SINAPI	KG	0,17530000	R\$ 13,79	R\$ 2,42
92769 ARMAÇÃO DE LAJE DE ESTRUTURA CONVENCIONAL DE CONCRETO ARMADO UTILIZANDO AÇO CA-50 DE 6,3 MM - MONTAGEM. AF_06/2022	SINAPI	KG	13,31670000	R\$ 12,17	R\$ 162,06
92770 ARMAÇÃO DE LAJE DE ESTRUTURA CONVENCIONAL DE CONCRETO ARMADO UTILIZANDO AÇO CA-50 DE 8,0 MM - MONTAGEM. AF_06/2022	SINAPI	KG	6,76650000	R\$ 11,57	R\$ 78,29



RELATÓRIO ANALÍTICO - COMPOSIÇÕES DE CUSTOS

OBRA:	REFORMA E/OU AMPLIÇÃO DE OBRAS PÚBLICAS - LOTE I - EDUCAÇÃO.	DATA : 18/10/2023	L.S. Hora: 84,61%
DESCRIÇÃO:	REFORMA E/OU AMPLIÇÃO DE OBRAS PÚBLICAS - LOTE I - EDUCAÇÃO.	BDI : 28,82%	L.S. Mês: 47,70%
LOCAL:	MUNICÍPIO DE LIMA CAMPOS - MA	FONTE	VERSÃO
CLIENTE:	PREFEITURA MUNICIPAL DE LIMA CAMPOS	ORSE	2023/09
UNIDADES:	1.0UND	SEINFRA	028.1 COM DESONERAÇÃO
VALOR POR UNIDADE:	R\$ 1.096.954,07	SINAPI	2023/09 COM DESONERAÇÃO
			REF.
			11/2023
			10/2023
			10/2023

92768	ARMAÇÃO DE LAJE DE ESTRUTURA CONVENCIONAL DE CONCRETO ARMADO UTILIZANDO AÇO CA-60 DE 5,0 MM - MONTAGEM. AF_06/2022	SINAPI	KG	7,71830000	R\$ 12,70	R\$ 98,02
92762	ARMAÇÃO DE PILAR OU VIGA DE ESTRUTURA CONVENCIONAL DE CONCRETO ARMADO UTILIZANDO AÇO CA-50 DE 10,0 MM - MONTAGEM. AF_06/2022	SINAPI	KG	20,35760000	R\$ 10,77	R\$ 219,25
92763	ARMAÇÃO DE PILAR OU VIGA DE ESTRUTURA CONVENCIONAL DE CONCRETO ARMADO UTILIZANDO AÇO CA-50 DE 12,5 MM - MONTAGEM. AF_06/2022	SINAPI	KG	7,97420000	R\$ 9,08	R\$ 72,41
92764	ARMAÇÃO DE PILAR OU VIGA DE ESTRUTURA CONVENCIONAL DE CONCRETO ARMADO UTILIZANDO AÇO CA-50 DE 16,0 MM - MONTAGEM. AF_06/2022	SINAPI	KG	2,42830000	R\$ 8,84	R\$ 21,47
92765	ARMAÇÃO DE PILAR OU VIGA DE ESTRUTURA CONVENCIONAL DE CONCRETO ARMADO UTILIZANDO AÇO CA-50 DE 20,0 MM - MONTAGEM. AF_06/2022	SINAPI	KG	4,26440000	R\$ 10,10	R\$ 43,07
92760	ARMAÇÃO DE PILAR OU VIGA DE ESTRUTURA CONVENCIONAL DE CONCRETO ARMADO UTILIZANDO AÇO CA-50 DE 6,3 MM - MONTAGEM. AF_06/2022	SINAPI	KG	2,69020000	R\$ 12,58	R\$ 33,84
92761	ARMAÇÃO DE PILAR OU VIGA DE ESTRUTURA CONVENCIONAL DE CONCRETO ARMADO UTILIZANDO AÇO CA-50 DE 8,0 MM - MONTAGEM. AF_06/2022	SINAPI	KG	0,97760000	R\$ 11,97	R\$ 11,70
92759	ARMAÇÃO DE PILAR OU VIGA DE ESTRUTURA CONVENCIONAL DE CONCRETO ARMADO UTILIZANDO AÇO CA-60 DE 5,0 MM - MONTAGEM. AF_06/2022	SINAPI	KG	2,76820000	R\$ 13,08	R\$ 36,21
96557	CONCRETAGEM DE BLOCOS DE COROAMENTO E VIGAS BALDRAMES, FCK 30 MPA, COM USO DE BOMBA LANÇAMENTO, ADENSAMENTO E ACABAMENTO. AF_06/2017	SINAPI	M3	0,04020000	R\$ 646,46	R\$ 25,99
103672	CONCRETAGEM DE PILARES, FCK = 25 MPA, COM USO DE BOMBA - LANÇAMENTO, ADENSAMENTO E ACABAMENTO. AF_02/2022_PS	SINAPI	M3	0,12350000	R\$ 618,57	R\$ 76,39
103675	CONCRETAGEM DE VIGAS E LAJES, FCK=25 MPA, PARA LAJES MACIÇAS OU NERVURADAS COM USO DE BOMBA - LANÇAMENTO, ADENSAMENTO E ACABAMENTO. AF_02/2022_PS	SINAPI	M3	0,83630000	R\$ 619,29	R\$ 517,91
96542	FABRICAÇÃO, MONTAGEM E DESMONTAGEM DE FÔRMA PARA VIGA BALDRAME, EM CHAPA DE MADEIRA COMPENSADA RESINADA, E=17 MM, 4 UTILIZAÇÕES. AF_06/2017	SINAPI	M2	0,63980000	R\$ 89,60	R\$ 57,33
92510	MONTAGEM E DESMONTAGEM DE FÔRMA DE LAJE MACIÇA, PÉ-DIREITO SIMPLES, EM CHAPA DE MADEIRA COMPENSADA RESINADA, 2 UTILIZAÇÕES. AF_09/2020	SINAPI	M2	4,63750000	R\$ 73,58	R\$ 341,23
92415	MONTAGEM E DESMONTAGEM DE FÔRMA DE PILARES RETANGULARES E ESTRUTURAS SIMILARES, PÉ-DIREITO SIMPLES, EM CHAPA DE MADEIRA COMPENSADA RESINADA, 2 UTILIZAÇÕES. AF_09/2020	SINAPI	M2	0,77430000	R\$ 140,65	R\$ 108,91
92451	MONTAGEM E DESMONTAGEM DE FÔRMA DE VIGA, ESCORAMENTO COM GARFO DE MADEIRA, PÉ-DIREITO SIMPLES, EM CHAPA DE MADEIRA RESINADA, 2 UTILIZAÇÕES. AF_09/2020	SINAPI	M2	2,58180000	R\$ 204,50	R\$ 527,98
TOTAL Serviço:						R\$ 2.490,22
VALOR:						R\$ 2.490,22

5.5.3. 104488 PILAR - COMPOSIÇÃO PARAMÉTRICA PARA EXECUÇÃO DE ESTRUTURAS DE CONCRETO ARMADO, PARA EDIFICAÇÃO INSTITUCIONAL TÉRREA, FCK = 25 MPA. AF_11/2022 (M3)

Serviço	FONTE	UNID	COEFICIENTE	PREÇO UNITÁRIO	TOTAL
96543	ARMAÇÃO DE BLOCO, VIGA BALDRAME E SAPATA UTILIZANDO AÇO CA-60 DE 5 MM - MONTAGEM. AF_06/2017	SINAPI	KG	0,19270000	R\$ 3,08
96546	ARMAÇÃO DE BLOCO, VIGA BALDRAME OU SAPATA UTILIZANDO AÇO CA-50 DE 10 MM - MONTAGEM. AF_08/2017	SINAPI	KG	2,66370000	R\$ 32,63
96547	ARMAÇÃO DE BLOCO, VIGA BALDRAME OU SAPATA UTILIZANDO AÇO CA-50 DE 12,5 MM - MONTAGEM. AF_06/2017	SINAPI	KG	1,46060000	R\$ 15,09
96544	ARMAÇÃO DE BLOCO, VIGA BALDRAME OU SAPATA UTILIZANDO AÇO CA-50 DE 6,3 MM - MONTAGEM. AF_06/2017	SINAPI	KG	0,33240000	R\$ 4,94
96545	ARMAÇÃO DE BLOCO, VIGA BALDRAME OU SAPATA UTILIZANDO AÇO CA-50 DE 8 MM - MONTAGEM. AF_06/2017	SINAPI	KG	0,17530000	R\$ 2,42
92769	ARMAÇÃO DE LAJE DE ESTRUTURA CONVENCIONAL DE CONCRETO ARMADO UTILIZANDO AÇO CA-50 DE 6,3 MM - MONTAGEM. AF_06/2022	SINAPI	KG	13,31670000	R\$ 162,06



RELATÓRIO ANALÍTICO - COMPOSIÇÕES DE CUSTOS

OBRA:	REFORMA E/OU AMPLIÇÃO DE OBRAS PÚBLICAS - LOTE I - EDUCAÇÃO.	DATA : 18/10/2023	L.S. Hora: 84,61%
DESCRIÇÃO:	REFORMA E/OU AMPLIÇÃO DE OBRAS PÚBLICAS - LOTE I - EDUCAÇÃO.	BDI : 28,82%	L.S. Mês: 47,70%
LOCAL:	MUNICÍPIO DE LIMA CAMPOS - MA	FORTE	VERSÃO
CLIENTE:	PREFEITURA MUNICIPAL DE LIMA CAMPOS	ORSE	2023/09
UNIDADES:	1.0UND	SEINFRA	028 1 COM DESONERAÇÃO
VALOR POR UNIDADE:	R\$ 1.096.954,07	SINAPI	2023/09 COM DESONERAÇÃO
			REF.
			11/2023
			10/2023
			10/2023

Item	Descrição	Fonte	Unid	Quantidade	Valor Unitário	Valor Total
92770	ARMAÇÃO DE LAJE DE ESTRUTURA CONVENCIONAL DE CONCRETO ARMADO UTILIZANDO AÇO CA-50 DE 8,0 MM - MONTAGEM. AF_06/2022	SINAPI	KG	6,76650000	R\$ 11,57	R\$ 78,29
92768	ARMAÇÃO DE LAJE DE ESTRUTURA CONVENCIONAL DE CONCRETO ARMADO UTILIZANDO AÇO CA-60 DE 5,0 MM - MONTAGEM. AF_06/2022	SINAPI	KG	7,71830000	R\$ 12,70	R\$ 98,02
92762	ARMAÇÃO DE PILAR OU VIGA DE ESTRUTURA CONVENCIONAL DE CONCRETO ARMADO UTILIZANDO AÇO CA-50 DE 10,0 MM - MONTAGEM. AF_06/2022	SINAPI	KG	20,35760000	R\$ 10,77	R\$ 219,25
92763	ARMAÇÃO DE PILAR OU VIGA DE ESTRUTURA CONVENCIONAL DE CONCRETO ARMADO UTILIZANDO AÇO CA-50 DE 12,5 MM - MONTAGEM. AF_06/2022	SINAPI	KG	7,97420000	R\$ 9,08	R\$ 72,41
92764	ARMAÇÃO DE PILAR OU VIGA DE ESTRUTURA CONVENCIONAL DE CONCRETO ARMADO UTILIZANDO AÇO CA-50 DE 16,0 MM - MONTAGEM. AF_06/2022	SINAPI	KG	2,42830000	R\$ 8,84	R\$ 21,47
92765	ARMAÇÃO DE PILAR OU VIGA DE ESTRUTURA CONVENCIONAL DE CONCRETO ARMADO UTILIZANDO AÇO CA-50 DE 20,0 MM - MONTAGEM. AF_06/2022	SINAPI	KG	4,26440000	R\$ 10,10	R\$ 43,07
92760	ARMAÇÃO DE PILAR OU VIGA DE ESTRUTURA CONVENCIONAL DE CONCRETO ARMADO UTILIZANDO AÇO CA-50 DE 6,3 MM - MONTAGEM. AF_06/2022	SINAPI	KG	2,69020000	R\$ 12,58	R\$ 33,84
92761	ARMAÇÃO DE PILAR OU VIGA DE ESTRUTURA CONVENCIONAL DE CONCRETO ARMADO UTILIZANDO AÇO CA-50 DE 8,0 MM - MONTAGEM. AF_06/2022	SINAPI	KG	0,97760000	R\$ 11,97	R\$ 11,70
92759	ARMAÇÃO DE PILAR OU VIGA DE ESTRUTURA CONVENCIONAL DE CONCRETO ARMADO UTILIZANDO AÇO CA-60 DE 5,0 MM - MONTAGEM. AF_06/2022	SINAPI	KG	2,76820000	R\$ 13,08	R\$ 36,21
96557	CONCRETAGEM DE BLOCOS DE COROAMENTO E VIGAS BALDRAMES, FCK 30 MPA, COM USO DE BOMBA LANÇAMENTO, ADENSAMENTO E ACABAMENTO. AF_06/2017	SINAPI	M3	0,04020000	R\$ 646,46	R\$ 25,99
103672	CONCRETAGEM DE PILARES, FCK = 25 MPA, COM USO DE BOMBA - LANÇAMENTO, ADENSAMENTO E ACABAMENTO. AF_02/2022_PS	SINAPI	M3	0,12350000	R\$ 618,57	R\$ 76,39
103675	CONCRETAGEM DE VIGAS E LAJES, FCK=25 MPA, PARA LAJES MACIÇAS OU NERVURADAS COM USO DE BOMBA - LANÇAMENTO, ADENSAMENTO E ACABAMENTO. AF_02/2022_PS	SINAPI	M3	0,83630000	R\$ 619,29	R\$ 517,91
96542	FABRICAÇÃO, MONTAGEM E DESMONTAGEM DE FÔRMA PARA VIGA BALDRAME, EM CHAPA DE MADEIRA COMPENSADA RESINADA, E=17 MM, 4 UTILIZAÇÕES. AF_06/2017	SINAPI	M2	0,63980000	R\$ 89,60	R\$ 57,33
92510	MONTAGEM E DESMONTAGEM DE FÔRMA DE LAJE MACIÇA, PÉ-DIREITO SIMPLES, EM CHAPA DE MADEIRA COMPENSADA RESINADA, 2 UTILIZAÇÕES. AF_09/2020	SINAPI	M2	4,63750000	R\$ 73,58	R\$ 341,23
92415	MONTAGEM E DESMONTAGEM DE FÔRMA DE PILARES RETANGULARES E ESTRUTURAS SIMILARES, PÉ-DIREITO SIMPLES, EM CHAPA DE MADEIRA COMPENSADA RESINADA, 2 UTILIZAÇÕES. AF_09/2020	SINAPI	M2	0,77430000	R\$ 140,65	R\$ 108,91
92451	MONTAGEM E DESMONTAGEM DE FÔRMA DE VIGA, ESCORAMENTO COM GARFO DE MADEIRA, PÉ-DIREITO SIMPLES, EM CHAPA DE MADEIRA RESINADA, 2 UTILIZAÇÕES. AF_09/2020	SINAPI	M2	2,58180000	R\$ 204,50	R\$ 527,98
TOTAL Serviço:						R\$ 2.490,22
VALOR:						R\$ 2.490,22

5.5.4. 104488 VIGA SUPERIOR - COMPOSIÇÃO PARAMÉTRICA PARA EXECUÇÃO DE ESTRUTURAS DE CONCRETO ARMADO, PARA EDIFICAÇÃO INSTITUCIONAL TÉRREA, FCK = 25 MPA. AF_11/2022 (M3)

Serviço	Fonte	Unid	Coefficiente	Preço Unitário	Total
96543 ARMAÇÃO DE BLOCO, VIGA BALDRAME E SAPATA UTILIZANDO AÇO CA-60 DE 5 MM - MONTAGEM. AF_06/2017	SINAPI	KG	0,19270000	R\$ 16,00	R\$ 3,08
96546 ARMAÇÃO DE BLOCO, VIGA BALDRAME OU SAPATA UTILIZANDO AÇO CA-50 DE 10 MM - MONTAGEM. AF_06/2017	SINAPI	KG	2,66370000	R\$ 12,25	R\$ 32,63
96547 ARMAÇÃO DE BLOCO, VIGA BALDRAME OU SAPATA UTILIZANDO AÇO CA-50 DE 12,5 MM - MONTAGEM. AF_06/2017	SINAPI	KG	1,46060000	R\$ 10,33	R\$ 15,09
96544 ARMAÇÃO DE BLOCO, VIGA BALDRAME OU SAPATA UTILIZANDO AÇO CA-50 DE 6,3 MM - MONTAGEM. AF_06/2017	SINAPI	KG	0,33240000	R\$ 14,86	R\$ 4,94
96545 ARMAÇÃO DE BLOCO, VIGA BALDRAME OU SAPATA UTILIZANDO AÇO CA-50 DE 8 MM - MONTAGEM. AF_06/2017	SINAPI	KG	0,17530000	R\$ 13,79	R\$ 2,42



RELATÓRIO ANALÍTICO - COMPOSIÇÕES DE CUSTOS

OBRA:	REFORMA E/OU AMPLIAÇÃO DE OBRAS PÚBLICAS - LOTE I - EDUCAÇÃO.	DATA: 18/10/2023	L.S. Hora: 84,61%
DESCRIÇÃO:	REFORMA E/OU AMPLIAÇÃO DE OBRAS PÚBLICAS - LOTE I - EDUCAÇÃO.	BDI: 28,82%	L.S. Mês: 47,70%
LOCAL:	MUNICÍPIO DE LIMA CAMPOS - MA	FORTE	VERSÃO
CLIENTE:	PREFEITURA MUNICIPAL DE LIMA CAMPOS	ORSE	2023/09
UNIDADES:	1.0UND	SEINFRA	028.1 COM DESONERAÇÃO
VALOR POR UNIDADE:	R\$ 1.096.954,07	SINAPI	2023/09 COM DESONERAÇÃO
			REF.
			11/2023
			10/2023
			10/2023

92769	ARMAÇÃO DE LAJE DE ESTRUTURA CONVENCIONAL DE CONCRETO ARMADO UTILIZANDO AÇO CA-50 DE 6,3 MM - MONTAGEM. AF_06/2022	SINAPI	KG	13,31670000	R\$ 12,17	R\$ 162,06
92770	ARMAÇÃO DE LAJE DE ESTRUTURA CONVENCIONAL DE CONCRETO ARMADO UTILIZANDO AÇO CA-50 DE 8,0 MM - MONTAGEM. AF_06/2022	SINAPI	KG	6,76650000	R\$ 11,57	R\$ 78,29
92768	ARMAÇÃO DE LAJE DE ESTRUTURA CONVENCIONAL DE CONCRETO ARMADO UTILIZANDO AÇO CA-60 DE 5,0 MM - MONTAGEM. AF_06/2022	SINAPI	KG	7,71830000	R\$ 12,70	R\$ 98,02
92762	ARMAÇÃO DE PILAR OU VIGA DE ESTRUTURA CONVENCIONAL DE CONCRETO ARMADO UTILIZANDO AÇO CA-50 DE 10,0 MM - MONTAGEM. AF_06/2022	SINAPI	KG	20,35760000	R\$ 10,77	R\$ 219,25
92763	ARMAÇÃO DE PILAR OU VIGA DE ESTRUTURA CONVENCIONAL DE CONCRETO ARMADO UTILIZANDO AÇO CA-50 DE 12,5 MM - MONTAGEM. AF_06/2022	SINAPI	KG	7,97420000	R\$ 9,08	R\$ 72,41
92764	ARMAÇÃO DE PILAR OU VIGA DE ESTRUTURA CONVENCIONAL DE CONCRETO ARMADO UTILIZANDO AÇO CA-50 DE 16,0 MM - MONTAGEM. AF_06/2022	SINAPI	KG	2,42830000	R\$ 8,84	R\$ 21,47
92765	ARMAÇÃO DE PILAR OU VIGA DE ESTRUTURA CONVENCIONAL DE CONCRETO ARMADO UTILIZANDO AÇO CA-50 DE 20,0 MM - MONTAGEM. AF_06/2022	SINAPI	KG	4,26440000	R\$ 10,10	R\$ 43,07
92760	ARMAÇÃO DE PILAR OU VIGA DE ESTRUTURA CONVENCIONAL DE CONCRETO ARMADO UTILIZANDO AÇO CA-50 DE 6,3 MM - MONTAGEM. AF_06/2022	SINAPI	KG	2,69020000	R\$ 12,58	R\$ 33,84
92761	ARMAÇÃO DE PILAR OU VIGA DE ESTRUTURA CONVENCIONAL DE CONCRETO ARMADO UTILIZANDO AÇO CA-50 DE 8,0 MM - MONTAGEM. AF_06/2022	SINAPI	KG	0,97760000	R\$ 11,97	R\$ 11,70
92759	ARMAÇÃO DE PILAR OU VIGA DE ESTRUTURA CONVENCIONAL DE CONCRETO ARMADO UTILIZANDO AÇO CA-60 DE 5,0 MM - MONTAGEM. AF_06/2022	SINAPI	KG	2,76820000	R\$ 13,08	R\$ 36,21
96557	CONCRETAGEM DE BLOCOS DE COROAMENTO E VIGAS BALDRAMES, FCK 30 MPA, COM USO DE BOMBA LANÇAMENTO, ADENSAMENTO E ACABAMENTO. AF_06/2017	SINAPI	M3	0,04020000	R\$ 646,46	R\$ 25,99
103672	CONCRETAGEM DE PILARES, FCK = 25 MPA, COM USO DE BOMBA - LANÇAMENTO, ADENSAMENTO E ACABAMENTO. AF_02/2022_PS	SINAPI	M3	0,12350000	R\$ 618,57	R\$ 76,39
103675	CONCRETAGEM DE VIGAS E LAJES, FCK=25 MPA, PARA LAJES MACIÇAS OU NERVURADAS COM USO DE BOMBA - LANÇAMENTO, ADENSAMENTO E ACABAMENTO. AF_02/2022_PS	SINAPI	M3	0,83630000	R\$ 619,29	R\$ 517,91
96542	FABRICAÇÃO, MONTAGEM E DESMONTAGEM DE FÔRMA PARA VIGA BALDRAME, EM CHAPA DE MADEIRA COMPENSADA RESINADA, E=17 MM, 4 UTILIZAÇÕES. AF_06/2017	SINAPI	M2	0,63980000	R\$ 89,60	R\$ 57,33
92510	MONTAGEM E DESMONTAGEM DE FÔRMA DE LAJE MACIÇA, PÉ-DIREITO SIMPLES, EM CHAPA DE MADEIRA COMPENSADA RESINADA, 2 UTILIZAÇÕES. AF_09/2020	SINAPI	M2	4,63750000	R\$ 73,58	R\$ 341,23
92415	MONTAGEM E DESMONTAGEM DE FÔRMA DE PILARES RETANGULARES E ESTRUTURAS SIMILARES, PÉ-DIREITO SIMPLES, EM CHAPA DE MADEIRA COMPENSADA RESINADA, 2 UTILIZAÇÕES. AF_09/2020	SINAPI	M2	0,77430000	R\$ 140,65	R\$ 108,91
92451	MONTAGEM E DESMONTAGEM DE FÔRMA DE VIGA, ESCORAMENTO COM GARFO DE MADEIRA, PÉ-DIREITO SIMPLES, EM CHAPA DE MADEIRA RESINADA, 2 UTILIZAÇÕES. AF_09/2020	SINAPI	M2	2,58180000	R\$ 204,50	R\$ 527,98

TOTAL Serviço: R\$ 2.490,22

VALOR: R\$ 2.490,22

5.6.1. 103328 ALVENARIA DE VEDAÇÃO DE BLOCOS CERÂMICOS FURADOS NA HORIZONTAL DE 9X19X19CM (ESPESSURA 9CM) DE PAREDES COM ÁREA LÍQUIDA MAIOR OU IGUAL A 6M² COM VÃOS E ARGAMASSA DE ASSENTAMENTO COM PREPARO MANUAL. AF_06/2014 (M2)

Material	FORTE	UNID	COEFICIENTE	PREÇO UNITÁRIO	TOTAL	
00007271	BLOCO CERAMICO / TIJOLO VAZADO PARA ALVENARIA DE VEDACAO, 8 FUIROS NA HORIZONTAL, DE 9 X 19 X 19 CM (L X A X C)	SINAPI	UN	28,31000000	R\$ 0,81	R\$ 22,93
00037395	PINO DE ACO COM FURO, HASTE = 27 MM (ACAO DIRETA)	SINAPI	CENTO	0,00500000	R\$ 37,84	R\$ 0,19
00034557	TELA DE ACO SOLDADA GALVANIZADA/ZINCADA PARA ALVENARIA, FIO D = *1,20 A 1,70* MM, MALHA 15 X 15 MM, (C X L) *50 X 7,5* CM	SINAPI	M	0,42000000	R\$ 2,32	R\$ 0,97

RELATÓRIO ANALÍTICO - COMPOSIÇÕES DE CUSTOS

OBRA:	REFORMA E/OU AMPLIÇÃO DE OBRAS PÚBLICAS - LOTE I - EDUCAÇÃO.	DATA : 18/10/2023	L.S. Hora: 84,61%
DESCRIÇÃO:	REFORMA E/OU AMPLIÇÃO DE OBRAS PÚBLICAS - LOTE I - EDUCAÇÃO.	BDI : 28,82%	L.S. Mês: 47,70%
LOCAL:	MUNICÍPIO DE LIMA CAMPOS - MA	FONTE	VERSÃO
CLIENTE:	PREFEITURA MUNICIPAL DE LIMA CAMPOS	ORSE	2023/09
UNIDADES:	1.0UND	SEINFRA	028.1 COM DESONERAÇÃO
VALOR POR UNIDADE:	R\$ 1.096.954,07	SINAPI	2023/09 COM DESONERAÇÃO
			REF.
			11/2023
			10/2023
			10/2023

TOTAL Material:	R\$ 24,09
-----------------	-----------

Mão de Obra com Encargos Complementares		FONTE	UNID	COEFICIENTE	PREÇO UNITÁRIO	TOTAL
88309	PEDREIRO COM ENCARGOS COMPLEMENTARES	SINAPI	H	1,61000000	R\$ 22,52	R\$ 36,26
88316	SERVEnte COM ENCARGOS COMPLEMENTARES	SINAPI	H	0,80500000	R\$ 17,39	R\$ 14,00
TOTAL Mão de Obra com Encargos Complementares:						R\$ 50,26

Serviço		FONTE	UNID	COEFICIENTE	PREÇO UNITÁRIO	TOTAL
87292	ARGAMASSA TRAÇO 1:2:8 (EM VOLUME DE CIMENTO, CAL E AREIA MÉDIA ÚMIDA) PARA EMBOÇO/MASSA ÚNICA/ASSENTAMENTO DE ALVENARIA DE VEDAÇÃO, PREPARO MECÂNICO COM BETONEIRA 400 L. AF_08/2019	SINAPI	M3	0,00910000	R\$ 502,37	R\$ 4,57
TOTAL Serviço:						R\$ 4,57
VALOR:						R\$ 78,95

5.6.2. 87878 CHAPISCO APLICADO EM ALVENARIAS E ESTRUTURAS DE CONCRETO INTERNAS, COM COLHER DE PEDREIRO. ARGAMASSA TRAÇO 1:3 COM PREPARO MANUAL. AF_06/2014 (M2)

Mão de Obra com Encargos Complementares		FONTE	UNID	COEFICIENTE	PREÇO UNITÁRIO	TOTAL
88309	PEDREIRO COM ENCARGOS COMPLEMENTARES	SINAPI	H	0,06810000	R\$ 22,52	R\$ 1,53
88316	SERVEnte COM ENCARGOS COMPLEMENTARES	SINAPI	H	0,02550000	R\$ 17,39	R\$ 0,44
TOTAL Mão de Obra com Encargos Complementares:						R\$ 1,97

Serviço		FONTE	UNID	COEFICIENTE	PREÇO UNITÁRIO	TOTAL
87377	ARGAMASSA TRAÇO 1:3 (EM VOLUME DE CIMENTO E AREIA GROSSA ÚMIDA) PARA CHAPISCO CONVENCIONAL, PREPARO MANUAL. AF_08/2019	SINAPI	M3	0,00370000	R\$ 603,47	R\$ 2,23
TOTAL Serviço:						R\$ 2,23
VALOR:						R\$ 4,20

5.6.3. 87530 REBOCO - MASSA ÚNICA, PARA RECEBIMENTO DE PINTURA, EM ARGAMASSA TRAÇO 1:2:8, PREPARO MANUAL, APLICADA ANUALMENTE EM FACES INTERNAS DE PAREDES, ESPESSURA DE 20MM, COM EXECUÇÃO DE TALISCAS. AF_06/2014 (M2)

Mão de Obra com Encargos Complementares		FONTE	UNID	COEFICIENTE	PREÇO UNITÁRIO	TOTAL
88309	PEDREIRO COM ENCARGOS COMPLEMENTARES	SINAPI	H	0,47000000	R\$ 22,52	R\$ 10,58
88316	SERVEnte COM ENCARGOS COMPLEMENTARES	SINAPI	H	0,17100000	R\$ 17,39	R\$ 2,97
TOTAL Mão de Obra com Encargos Complementares:						R\$ 13,55

Serviço		FONTE	UNID	COEFICIENTE	PREÇO UNITÁRIO	TOTAL
87369	ARGAMASSA TRAÇO 1:2:8 (EM VOLUME DE CIMENTO, CAL E AREIA MÉDIA ÚMIDA) PARA EMBOÇO/MASSA ÚNICA/ASSENTAMENTO DE ALVENARIA DE VEDAÇÃO, PREPARO MANUAL. AF_08/2019	SINAPI	M3	0,03760000	R\$ 611,09	R\$ 22,98
TOTAL Serviço:						R\$ 22,98
VALOR:						R\$ 36,53

5.7.1. 92542 TRAMA DE MADEIRA COMPOSTA POR RIPAS, CAIBROS E TERÇAS PARA TELHADOS DE MAIS QUE 2 ÁGUAS PARA TELHA CERÂMICA CAPA-CANAL, INCLUSO TRANSPORTE VERTICAL. AF_07/2019 (M2)

Equipamento Custo Horário		FONTE	UNID	COEFICIENTE	PREÇO UNITÁRIO	TOTAL
93282	GUINCHO ELÉTRICO DE COLUNA, CAPACIDADE 400 KG, COM MOTO FREIO, MOTOR TRIFÁSICO DE 1,25 CV - CHI DIURNO. AF_03/2016	SINAPI	CHI	0,06040000	R\$ 15,87	R\$ 0,96

RELATÓRIO ANALÍTICO - COMPOSIÇÕES DE CUSTOS

OBRA:	REFORMA E/OU AMPLIÇÃO DE OBRAS PÚBLICAS - LOTE I - EDUCAÇÃO.	DATA: 18/10/2023	L.S. Hora: 84,61%
DESCRIÇÃO:	REFORMA E/OU AMPLIÇÃO DE OBRAS PÚBLICAS - LOTE I - EDUCAÇÃO.	BDI: 28,82%	L.S. Mês: 47,70%
LOCAL:	MUNICÍPIO DE LIMA CAMPOS - MA	FONTE	VERSÃO
CLIENTE:	PREFEITURA MUNICIPAL DE LIMA CAMPOS	ORSE	2023/09
UNIDADES:	1.0UND	SEINFRA	028 1 COM DESONERAÇÃO
VALOR POR UNIDADE:	R\$ 1.096.954,07	SINAPI	2023/09 COM DESONERAÇÃO
			REF.
			11/2023
			10/2023
			10/2023

93281	GUINCHO ELÉTRICO DE COLUNA, CAPACIDADE 400 KG, COM MOTO FREIO, MOTOR TRIFÁSICO DE 1,25 CV - CHP DIURNO. AF_03/2016	SINAPI	CHP	0,04350000	R\$ 16,80	R\$ 0,73
TOTAL Equipamento Custo Horário:						R\$ 1,69

Material	FONTE	UNID	COEFICIENTE	PREÇO UNITÁRIO	TOTAL	
00004430	CAIBRO NAO APARELHADO *5 X 6* CM, EM MACARANDUBA/MASSARANDUBA, ANGELIM OU EQUIVALENTE DA REGIAO - BRUTA	SINAPI	M	2,36000000	R\$ 14,65	R\$ 34,57
00020247	PREGO DE ACO POLIDO COM CABECA 15 X 15 (1 1/4 X 13)	SINAPI	KG	0,07000000	R\$ 21,28	R\$ 1,49
00039027	PREGO DE ACO POLIDO COM CABECA 19 X 36 (3 1/4 X 9)	SINAPI	KG	0,05000000	R\$ 19,20	R\$ 0,96
00040568	PREGO DE ACO POLIDO COM CABECA 22 X 48 (4 1/4 X 5)	SINAPI	KG	0,03000000	R\$ 19,37	R\$ 0,58
00004408	RIPA NAO APARELHADA, *1,5 X 5* CM, EM MACARANDUBA/MASSARANDUBA, ANGELIM OU EQUIVALENTE DA REGIAO - BRUTA	SINAPI	M	2,58900000	R\$ 2,78	R\$ 7,20
00004425	VIGA NAO APARELHADA *6 X 12* CM, EM MACARANDUBA/MASSARANDUBA, ANGELIM OU EQUIVALENTE DA REGIAO - BRUTA	SINAPI	M	1,01700000	R\$ 30,99	R\$ 31,52
TOTAL Material:					R\$ 78,32	

Mão de Obra com Encargos Complementares	FONTE	UNID	COEFICIENTE	PREÇO UNITÁRIO	TOTAL	
88239	AJUDANTE DE CARPINTEIRO COM ENCARGOS COMPLEMENTARES	SINAPI	H	0,49400000	R\$ 17,94	R\$ 8,86
88262	CARPINTEIRO DE FORMAS COM ENCARGOS COMPLEMENTARES	SINAPI	H	0,67600000	R\$ 22,17	R\$ 14,99
TOTAL Mão de Obra com Encargos Complementares:					R\$ 23,85	
VALOR:					R\$ 101,88	

5.7.2. 94449 TELHAMENTO COM TELHA ONDULADA DE FIBRA DE VIDRO E = 0,6 MM, PARA TELHADO COM INCLINAÇÃO MAIOR QUE 10°, COM ATÉ 2 ÁGUAS, INCLUSO IÇAMENTO. AF_07/2019 (M2)

Equipamento Custo Horário	FONTE	UNID	COEFICIENTE	PREÇO UNITÁRIO	TOTAL	
93282	GUINCHO ELÉTRICO DE COLUNA, CAPACIDADE 400 KG, COM MOTO FREIO, MOTOR TRIFÁSICO DE 1,25 CV - CHI DIURNO. AF_03/2016	SINAPI	CHI	0,00690000	R\$ 15,87	R\$ 0,11
93281	GUINCHO ELÉTRICO DE COLUNA, CAPACIDADE 400 KG, COM MOTO FREIO, MOTOR TRIFÁSICO DE 1,25 CV - CHP DIURNO. AF_03/2016	SINAPI	CHP	0,00500000	R\$ 16,80	R\$ 0,08
TOTAL Equipamento Custo Horário:					R\$ 0,19	

Material	FONTE	UNID	COEFICIENTE	PREÇO UNITÁRIO	TOTAL	
00001607	CONJUNTO ARRUELAS DE VEDAÇÃO 5/16" PARA TELHA FIBROCIMENTO (UMA ARRUELA METALICA E UMA ARRUELA PVC - CONICAS)	SINAPI	CJ	1,27000000	R\$ 0,34	R\$ 0,43
00004302	PARAFUSO ZINCADO ROSCA SOBERBA, CABECA SEXTAVADA, 5/16 " X 250 MM, PARA FIXAÇÃO DE TELHA EM MADEIRA	SINAPI	UN	1,27000000	R\$ 5,24	R\$ 6,65
00007184	TELHA DE FIBRA DE VIDRO ONDULADA INCOLOR, E = 0,6 MM, DE *0,50 X 2,44* M	SINAPI	M2	1,27500000	R\$ 51,46	R\$ 65,61
TOTAL Material:					R\$ 72,69	

Mão de Obra com Encargos Complementares	FONTE	UNID	COEFICIENTE	PREÇO UNITÁRIO	TOTAL	
88316	SERVENTE COM ENCARGOS COMPLEMENTARES	SINAPI	H	0,15000000	R\$ 17,39	R\$ 2,61
88323	TELHADISTA COM ENCARGOS COMPLEMENTARES	SINAPI	H	0,11500000	R\$ 21,97	R\$ 2,53
TOTAL Mão de Obra com Encargos Complementares:					R\$ 5,14	
VALOR:					R\$ 78,03	

RELATÓRIO ANALÍTICO - COMPOSIÇÕES DE CUSTOS

OBRA:	REFORMA E/OU AMPLIÇÃO DE OBRAS PÚBLICAS - LOTE I - EDUCAÇÃO.	DATA : 18/10/2023	L.S. Hora: 84,61%
DESCRIÇÃO:	REFORMA E/OU AMPLIÇÃO DE OBRAS PÚBLICAS - LOTE I - EDUCAÇÃO.	BDI : 28,82%	L.S. Mês: 47,70%
LOCAL:	MUNICÍPIO DE LIMA CAMPOS - MA	FORTE	VERSÃO
CLIENTE:	PREFEITURA MUNICIPAL DE LIMA CAMPOS	ORSE	2023/09
UNIDADES:	1.0UND	SEINFRA	028.1 COM DESONERAÇÃO
VALOR POR UNIDADE:	R\$ 1.096.954,07	SINAPI	2023/09 COM DESONERAÇÃO
			REF.
			11/2023
			10/2023
			10/2023

5.7.3. 96113 FORRO EM PLACAS DE GESSO, PARA AMBIENTES COMERCIAIS. AF_08/2023_PS (M2)

Material	FORTE	UNID	COEFICIENTE	PREÇO UNITÁRIO	TOTAL
00000345 ARAME GALVANIZADO 18 BWG, D = 1,24MM (0,009 KG/M)	SINAPI	KG	0,02170000	R\$ 23,69	R\$ 0,51
00003315 GESSO EM PO PARA REVESTIMENTOS/MOLDURAS/SANCAS E USO GERAL	SINAPI	KG	1,81270000	R\$ 0,93	R\$ 1,69
00040547 PARAFUSO ZINCADO, AUTOBROCANTE, FLANGEADO, 4,2 MM X 19 MM	SINAPI	CENTO	0,02930000	R\$ 29,97	R\$ 0,88
00004812 PLACA DE GESSO PARA FORRO, *60 X 60* CM, ESPESSURA DE 12 MM (SEM COLOCACAO)	SINAPI	M2	1,04140000	R\$ 13,02	R\$ 13,56
00020250 SISAL EM FIBRA / ESTOPA SISAL PARA GESSO	SINAPI	KG	0,00780000	R\$ 25,76	R\$ 0,20
TOTAL Material:					R\$ 16,84

Mão de Obra com Encargos Complementares	FORTE	UNID	COEFICIENTE	PREÇO UNITÁRIO	TOTAL
88269 GESSEIRO COM ENCARGOS COMPLEMENTARES	SINAPI	H	0,78670000	R\$ 22,35	R\$ 17,58
88316 SERVENTE COM ENCARGOS COMPLEMENTARES	SINAPI	H	0,45220000	R\$ 17,39	R\$ 7,86
TOTAL Mão de Obra com Encargos Complementares:					R\$ 25,44
VALOR:					R\$ 42,27

5.8.1. 87692 CONTRAPISO EM ARGAMASSA TRAÇO 1:4 (CIMENTO E AREIA), PREPARO MANUAL, APLICADO EM ÁREAS SECAS SOBRE LAJE, NÃO ADERIDO, ACABAMENTO NÃO REFORÇADO, ESPESSURA 5CM. AF_07/2021 (M2)

Mão de Obra com Encargos Complementares	FORTE	UNID	COEFICIENTE	PREÇO UNITÁRIO	TOTAL
88309 PEDREIRO COM ENCARGOS COMPLEMENTARES	SINAPI	H	0,28500000	R\$ 22,52	R\$ 6,42
88316 SERVENTE COM ENCARGOS COMPLEMENTARES	SINAPI	H	0,14200000	R\$ 17,39	R\$ 2,47
TOTAL Mão de Obra com Encargos Complementares:					R\$ 8,89

Serviço	FORTE	UNID	COEFICIENTE	PREÇO UNITÁRIO	TOTAL
87373 ARGAMASSA TRAÇO 1:4 (EM VOLUME DE CIMENTO E AREIA MÉDIA ÚMIDA) PARA CONTRAPISO, PREPARO MANUAL. AF_08/2019	SINAPI	M3	0,06070000	R\$ 656,88	R\$ 39,87
TOTAL Serviço:					R\$ 39,87
VALOR:					R\$ 48,76

5.8.2. 87257 REVESTIMENTO CERÂMICO PARA PISO COM PLACAS TIPO ESMALTADA EXTRA DE DIMENSÕES 60X60 CM APLICADA EM AMBIENTES DE ÁREA MAIOR QUE 10 M2. AF_02/2023_PE (M2)

Material	FORTE	UNID	COEFICIENTE	PREÇO UNITÁRIO	TOTAL
00001381 ARGAMASSA COLANTE AC I PARA CERAMICAS	SINAPI	KG	9,13000000	R\$ 1,05	R\$ 9,59
00001292 PISO EM CERAMICA ESMALTADA EXTRA, PEI MAIOR OU IGUAL A 4, FORMATO MAIOR QUE 2025 CM2	SINAPI	M2	1,06910000	R\$ 76,33	R\$ 81,60
00034357 REJUNTE CIMENTICIO, QUALQUER COR	SINAPI	KG	0,14100000	R\$ 6,13	R\$ 0,86
TOTAL Material:					R\$ 92,05

Mão de Obra com Encargos Complementares	FORTE	UNID	COEFICIENTE	PREÇO UNITÁRIO	TOTAL
88256 AZULEJISTA OU LADRILHISTA COM ENCARGOS COMPLEMENTARES	SINAPI	H	0,28920000	R\$ 22,41	R\$ 6,48
88316 SERVENTE COM ENCARGOS COMPLEMENTARES	SINAPI	H	0,13560000	R\$ 17,39	R\$ 2,36
TOTAL Mão de Obra com Encargos Complementares:					R\$ 8,84
VALOR:					R\$ 100,84

RELATÓRIO ANALÍTICO - COMPOSIÇÕES DE CUSTOS

OBRA:	REFORMA E/OU AMPLIÇÃO DE OBRAS PÚBLICAS - LOTE I - EDUCAÇÃO.	DATA : 18/10/2023	L.S. Hora: 84,61%
DESCRIÇÃO:	REFORMA E/OU AMPLIÇÃO DE OBRAS PÚBLICAS - LOTE I - EDUCAÇÃO.	BDI : 28,82%	L.S. Mês: 47,70%
LOCAL:	MUNICÍPIO DE LIMA CAMPOS - MA	FONTE	VERSÃO
CLIENTE:	PREFEITURA MUNICIPAL DE LIMA CAMPOS	ORSE	2023/09
UNIDADES:	1.0UND	SEINFRA	028.1 COM DESONERAÇÃO
VALOR POR UNIDADE:	R\$ 1.096.954,07	SINAPI	2023/09 COM DESONERAÇÃO
			REF.
			11/2023
			10/2023
			10/2023

5.8.3. 98695 SOLEIRA GRANITO (M)

Material	FONTE	UNID	COEFICIENTE	PREÇO UNITÁRIO	TOTAL
00037595	ARGAMASSA COLANTE TIPO AC III	SINAPI	KG	1,29000000	R\$ 3,21
00004828	SOLEIRA/ PEITORIL EM MARMORE, POLIDO, BRANCO COMUM, L= *15" CM, E= *2" CM, CORTE RETO	SINAPI	M	1,00000000	R\$ 111,84
TOTAL Material:					R\$ 115,98

Mão de Obra com Encargos Complementares	FONTE	UNID	COEFICIENTE	PREÇO UNITÁRIO	TOTAL
88274	MARMORISTA/GRANITEIRO COM ENCARGOS COMPLEMENTARES	SINAPI	H	0,54700000	R\$ 22,41
88316	SERVENTE COM ENCARGOS COMPLEMENTARES	SINAPI	H	0,27300000	R\$ 17,39
TOTAL Mão de Obra com Encargos Complementares:					R\$ 17,01
VALOR:					R\$ 133,00

5.9.1. 90823 PORTA DE MADEIRA PARA PINTURA, SEMI-OCA (LEVE OU MÉDIA), 90X210CM, ESPESSURA DE 3,5CM, INCLUSO DOBRADIÇAS - FORNECIMENTO E INSTALAÇÃO. AF_12/2019 (UN)

Material	FONTE	UNID	COEFICIENTE	PREÇO UNITÁRIO	TOTAL
00002432	DOBRADICA EM ACO/FERRO, 3 1/2" X 3", E= 1,9 A 2 MM, COM ANEL, CROMADO OU ZINCADO, TAMPA BOLA, COM PARAFUSOS	SINAPI	UN	3,00000000	R\$ 17,77
00011055	PARAFUSO ROSCA SOBERBA ZINCADO CABECA CHATA FENDA SIMPLES 3,5 X 25 MM (1 ")	SINAPI	UN	19,80000000	R\$ 0,10
00010556	PORTA DE MADEIRA, FOLHA MEDIA (NBR 15930) DE 900 X 2100 MM, DE 35 MM A 40 MM DE ESPESSURA, NUCLEO SEMI-SOLIDO (SARRAFEADO), CAPA LISA EM HDF, ACABAMENTO EM PRIMER PARA PINTURA	SINAPI	UN	1,00000000	R\$ 268,12
TOTAL Material:					R\$ 323,41

Mão de Obra com Encargos Complementares	FONTE	UNID	COEFICIENTE	PREÇO UNITÁRIO	TOTAL
88261	CARPINTEIRO DE ESQUADRIA COM ENCARGOS COMPLEMENTARES	SINAPI	H	1,67800000	R\$ 21,42
88316	SERVENTE COM ENCARGOS COMPLEMENTARES	SINAPI	H	0,83900000	R\$ 17,39
TOTAL Mão de Obra com Encargos Complementares:					R\$ 50,53
VALOR:					R\$ 373,88

5.9.2. 00034377 JANELA BASCULANTE, EM ALUMINIO PERFIL 20, 80 X 60 CM (A X L), 4 FLS (1 FIXA E 3 MOVEIS), ACABAMENTO BRANCO OU BRILHANTE, BATENTE DE 3 A 4 CM, COM VIDRO 4 MM, SEM GUARNICAO (UN)

Material	FONTE	UNID	COEFICIENTE	PREÇO UNITÁRIO	TOTAL
00034377	JANELA BASCULANTE, EM ALUMINIO PERFIL 20, 80 X 60 CM (A X L), 4 FLS (1 FIXA E 3 MOVEIS), ACABAMENTO BRANCO OU BRILHANTE, BATENTE DE 3 A 4 CM, COM VIDRO 4 MM, SEM GUARNICAO	SINAPI	UN	1,00000000	R\$ 185,70
TOTAL Material:					R\$ 185,70
VALOR:					R\$ 185,70

5.10.1. 104473 COMPOSIÇÃO PARAMÉTRICA DE PONTO ELÉTRICO DE ILUMINAÇÃO, COM INTERRUPTOR SIMPLES, EM EDIFÍCIO RESIDENCIAL COM ELETRODUTO EMBUTIDO EM RASGOS NAS PAREDES, INCLUSO TOMADA, ELETRODUTO, CABO, RASGO E CHUMBAMENTO (SEM LUMINÁRIA E LÂMPADA). AF_11/2022 (UN)

Serviço	FONTE	UNID	COEFICIENTE	PREÇO UNITÁRIO	TOTAL
91924	CABO DE COBRE FLEXÍVEL ISOLADO, 1,5 MM², ANTI-CHAMA 450/750 V, PARA CIRCUITOS TERMINAIS - FORNECIMENTO E INSTALAÇÃO. AF_03/2023	SINAPI	M	10,71140000	R\$ 2,60
TOTAL Material:					R\$ 27,85



RELATÓRIO ANALÍTICO - COMPOSIÇÕES DE CUSTOS

OBRA:	REFORMA E/OU AMPLIAÇÃO DE OBRAS PÚBLICAS - LOTE I - EDUCAÇÃO.	DATA: 18/10/2023	L.S. Hora: 84,61%
DESCRIÇÃO:	REFORMA E/OU AMPLIAÇÃO DE OBRAS PÚBLICAS - LOTE I - EDUCAÇÃO.	BDI: 28,82%	L.S. Mês: 47,70%
LOCAL:	MUNICÍPIO DE LIMA CAMPOS - MA	FONTE	VERSÃO
CLIENTE:	PREFEITURA MUNICIPAL DE LIMA CAMPOS	ORSE	2023/09
UNIDADES:	1.0UND	SEINFRA	028.1 COM DESONERAÇÃO
VALOR POR UNIDADE:	R\$ 1.096.954,07	SINAPI	2023/09 COM DESONERAÇÃO
			REF.
			11/2023
			10/2023
			10/2023

91926	CABO DE COBRE FLEXÍVEL ISOLADO, 2,5 MM², ANTI-CHAMA 450/750 V, PARA CIRCUITOS TERMINAIS - FORNECIMENTO E INSTALAÇÃO. AF_03/2023	SINAPI	M	1,47860000	R\$ 3,77	R\$ 5,57
91937	CAIXA OCTOGONAL 3" X 3", PVC, INSTALADA EM LAJE - FORNECIMENTO E INSTALAÇÃO. AF_03/2023	SINAPI	UN	1,00000000	R\$ 14,70	R\$ 14,70
91940	CAIXA RETANGULAR 4" X 2" MÉDIA (1,30 M DO PISO), PVC, INSTALADA EM PAREDE - FORNECIMENTO E INSTALAÇÃO. AF_03/2023	SINAPI	UN	1,00000000	R\$ 16,16	R\$ 16,16
90466	CHUMBAMENTO LINEAR EM ALVENARIA PARA RAMAIS/DISTRIBUIÇÃO DE INSTALAÇÕES HIDRÁULICAS COM DIÂMETROS MENORES OU IGUAIS A 40 MM. AF_09/2023	SINAPI	M	1,24290000	R\$ 12,55	R\$ 15,60
91845	ELETRODUTO FLEXÍVEL CORRUGADO REFORÇADO, PVC, DN 25 MM (3/4"), PARA CIRCUITOS TERMINAIS, INSTALADO EM LAJE - FORNECIMENTO E INSTALAÇÃO. AF_03/2023	SINAPI	M	2,21710000	R\$ 7,12	R\$ 15,79
91855	ELETRODUTO FLEXÍVEL CORRUGADO REFORÇADO, PVC, DN 25 MM (3/4"), PARA CIRCUITOS TERMINAIS, INSTALADO EM PAREDE - FORNECIMENTO E INSTALAÇÃO. AF_03/2023	SINAPI	M	1,24290000	R\$ 9,59	R\$ 11,92
91953	INTERRUPTOR SIMPLES (1 MÓDULO), 10A/250V, INCLUINDO SUPORTE E PLACA - FORNECIMENTO E INSTALAÇÃO. AF_03/2023	SINAPI	UN	1,00000000	R\$ 27,32	R\$ 27,32
90456	QUEBRA EM ALVENARIA PARA INSTALAÇÃO DE CAIXA DE TOMADA (4X4 OU 4X2). AF_09/2023	SINAPI	UN	1,00000000	R\$ 4,68	R\$ 4,68
90447	RASGO LINEAR MANUAL EM ALVENARIA, PARA ELETRODUTOS, DIÂMETROS MENORES OU IGUAIS A 40 MM. AF_09/2023	SINAPI	M	1,24290000	R\$ 7,06	R\$ 8,77
TOTAL Serviço:						R\$ 148,36
VALOR:						R\$ 148,36

5.10.2. 104475 COMPOSIÇÃO PARAMÉTRICA DE PONTO ELÉTRICO DE TOMADA DE USO GERAL 2P+T (10A/250V) EM EDIFÍCIO RESIDENCIAL COM ELETRODUTO EMBUTIDO EM RASGOS NAS PAREDES, INCLUSO TOMADA, ELETRODUTO, CABO, RASGO, QUEBRA E CHUMBAMENTO. AF_11/2022 (UN)

Serviço	FONTE	UNID	COEFICIENTE	PREÇO UNITÁRIO	TOTAL
91926	SINAPI	M	10,53100000	R\$ 3,77	R\$ 39,70
91940	SINAPI	UN	1,00000000	R\$ 16,16	R\$ 16,16
90466	SINAPI	M	0,88500000	R\$ 12,55	R\$ 11,11
91845	SINAPI	M	1,61400000	R\$ 7,12	R\$ 11,49
91855	SINAPI	M	0,88500000	R\$ 9,59	R\$ 8,49
90456	SINAPI	UN	1,00000000	R\$ 4,68	R\$ 4,68
90447	SINAPI	M	0,88500000	R\$ 7,06	R\$ 6,25
92000	SINAPI	UN	1,00000000	R\$ 28,72	R\$ 28,72
TOTAL Serviço:					R\$ 126,60
VALOR:					R\$ 126,60

5.11.1. 88497 EMASSAMENTO COM MASSA LÁTEX, APLICAÇÃO EM PAREDE, DUAS DEMÃOS, LIXAMENTO MANUAL. AF_04/2023 (M2)

Material	FONTE	UNID	COEFICIENTE	PREÇO UNITÁRIO	TOTAL
00003767	SINAPI	UN	0,08020000	R\$ 0,92	R\$ 0,07
00043626	SINAPI	KG	1,33890000	R\$ 2,73	R\$ 3,66

RELATÓRIO ANALÍTICO - COMPOSIÇÕES DE CUSTOS

OBRA:	REFORMA E/OU AMPLIÇÃO DE OBRAS PÚBLICAS - LOTE I - EDUCAÇÃO.	DATA : 18/10/2023	L.S. Hora: 84,61%
DESCRIÇÃO:	REFORMA E/OU AMPLIÇÃO DE OBRAS PÚBLICAS - LOTE I - EDUCAÇÃO.	BDI : 28,82%	L.S. Mês: 47,70%
LOCAL:	MUNICÍPIO DE LIMA CAMPOS - MA	FONTE	VERSÃO
CLIENTE:	PREFEITURA MUNICIPAL DE LIMA CAMPOS	ORSE	2023/09
UNIDADES:	1.0UND	SEINFRA	028.1 COM DESONERAÇÃO
VALOR POR UNIDADE:	R\$ 1.096.954,07	SINAPI	2023/09 COM DESONERAÇÃO
			REF.
			11/2023
			10/2023
			10/2023

TOTAL Material	R\$ 3,73
----------------	----------

Mão de Obra com Encargos Complementares		FONTE	UNID	COEFICIENTE	PREÇO UNITÁRIO	TOTAL
88310	PINTOR COM ENCARGOS COMPLEMENTARES	SINAPI	H	0,36100000	R\$ 24,62	R\$ 8,89
88316	SERVENTE COM ENCARGOS COMPLEMENTARES	SINAPI	H	0,12030000	R\$ 17,39	R\$ 2,09
TOTAL Mão de Obra com Encargos Complementares:						R\$ 10,98

VALOR:	R\$ 14,71
--------	-----------

5.11.2. 88489 PINTURA LÁTEX ACRÍLICA PREMIUM, APLICAÇÃO MANUAL EM PAREDES, DUAS DEMÃOS. AF_04/2023 (M2)

Material		FONTE	UNID	COEFICIENTE	PREÇO UNITÁRIO	TOTAL
00007356	TINTA LATEX ACRILICA PREMIUM, COR BRANCO FOSCO	SINAPI	L	0,22850000	R\$ 27,67	R\$ 6,32
TOTAL Material						R\$ 6,32

Mão de Obra com Encargos Complementares		FONTE	UNID	COEFICIENTE	PREÇO UNITÁRIO	TOTAL
88310	PINTOR COM ENCARGOS COMPLEMENTARES	SINAPI	H	0,16310000	R\$ 24,62	R\$ 4,02
88316	SERVENTE COM ENCARGOS COMPLEMENTARES	SINAPI	H	0,05440000	R\$ 17,39	R\$ 0,95
TOTAL Mão de Obra com Encargos Complementares:						R\$ 4,97

VALOR:	R\$ 11,29
--------	-----------

5.12.1. S02450 Limpeza geral (m2)

Encargos Complementares		FONTE	UNID	COEFICIENTE	PREÇO UNITÁRIO	TOTAL
S10549	Encargos Complementares - Servente	ORSE	h	0,10000000	R\$ 3,82	R\$ 0,38
TOTAL Encargos Complementares:						R\$ 0,38

Material		FONTE	UNID	COEFICIENTE	PREÇO UNITÁRIO	TOTAL
I01997	Sabão em pó	ORSE	kg	0,00500000	R\$ 9,95	R\$ 0,05
I02414	Vassoura piaçava	ORSE	un	0,05000000	R\$ 11,53	R\$ 0,58
TOTAL Material:						R\$ 0,63

Mão de Obra		FONTE	UNID	COEFICIENTE	PREÇO UNITÁRIO	TOTAL
I06111S	Servente de obras	ORSE	h	0,10000000	R\$ 11,08	R\$ 1,11
TOTAL Mão de Obra:						R\$ 1,11

VALOR:	R\$ 2,12
--------	----------

6.1. S00051 Placa de obra em chapa aço galvanizado, instalada - Rev 02_01/2022 (m2)

Encargos Complementares		FONTE	UNID	COEFICIENTE	PREÇO UNITÁRIO	TOTAL
S10551	Encargos Complementares - Carpinteiro	ORSE	h	1,00000000	R\$ 3,71	R\$ 3,71
S10549	Encargos Complementares - Servente	ORSE	h	2,00000000	R\$ 3,82	R\$ 7,64
TOTAL Encargos Complementares:						R\$ 11,35

Material		FONTE	UNID	COEFICIENTE	PREÇO UNITÁRIO	TOTAL
I01569	Madeira mista serrada (barrote) 6 x 6cm - 0,0036 m³/m (angelim, louro)	ORSE	m	4,00000000	R\$ 8,29	R\$ 33,16
I06995	Madeira mista serrada (sarrafo) 2,2 x 5,5cm - 0,00121 m³/m	ORSE	m	1,00000000	R\$ 3,41	R\$ 3,41

RELATÓRIO ANALÍTICO - COMPOSIÇÕES DE CUSTOS

OBRA:	REFORMA E/OU AMPLIÇÃO DE OBRAS PÚBLICAS - LOTE I - EDUCAÇÃO.	DATA : 18/10/2023	L.S. Hora: 84,61%
DESCRIÇÃO:	REFORMA E/OU AMPLIÇÃO DE OBRAS PÚBLICAS - LOTE I - EDUCAÇÃO.	BDI : 28,82%	L.S. Mês: 47,70%
LOCAL:	MUNICÍPIO DE LIMA CAMPOS - MA	FORTE	VERSÃO
CLIENTE:	PREFEITURA MUNICIPAL DE LIMA CAMPOS	ORSE	2023/09
UNIDADES:	1.0UND	SEINFRA	028 1 COM DESONERAÇÃO
VALOR POR UNIDADE:	R\$ 1.096.954,07	SINAPI	2023/09 COM DESONERAÇÃO
			REF.
			11/2023
			10/2023
			10/2023

I04813S	Placa de obra (para construcao civil) em chapa galvanizada *n. 22*, adesivada, de *2,4 x 1,2* m (sem postes para fixacao)	ORSE	m2	1,00000000	R\$ 244,18	R\$ 244,18
I05075S	Prego de aco polido com cabeca 18 x 30 (2 3/4 x 10)	ORSE	kg	0,15000000	R\$ 17,88	R\$ 2,68
TOTAL Material:						R\$ 283,43

Mão de Obra		FORTE	UNID	COEFICIENTE	PREÇO UNITÁRIO	TOTAL
I01213S	Carpinteiro de formas (horista)	ORSE	h	1,00000000	R\$ 15,82	R\$ 15,82
I06111S	Servente de obras	ORSE	h	2,00000000	R\$ 11,08	R\$ 22,16
TOTAL Mão de Obra						R\$ 37,98

VALOR:	R\$ 332,77
---------------	-------------------

Alysson Carlos Pereira da Silva
Engenheiro Civil
CONFEA / CREA n° 111895116-5



RELATÓRIO FOTOGRÁFICO



PREFEITURA MUNICIPAL DE LIMA CAMPOS
RELATÓRIO FOTOGRÁFICO
SITUAÇÃO DAS ÁREAS DESTINADAS ÀS CONSTRUÇÕES.
DATA: 18/10/2023

Fls. Nº.....
Proc. Nº...../
Rubrica

OBJETO: Projeto de construção e/ou reforma e/ou ampliação de obras públicos - LOTE 01-EDUCAÇÃO.

FOTO 01 – Maria Adelina de Sousa Chagas (digna)- Povoado São José dos Mouras.



FOTO 02 – Maria Adelina de Sousa Chagas (digna)- Povoado São José dos Mouras.



PREFEITURA MUNICIPAL DE LIMA CAMPOS
RELATÓRIO FOTOGRÁFICO
SITUAÇÃO DAS ÁREAS DESTINADAS ÀS CONSTRUÇÕES.
DATA: 18/10/2023

Fls. Nº.....
Proc. Nº...../.....
Rubrica

OBJETO: Projeto de construção e/ou reforma e/ou ampliação de obras públicos - LOTE 01-EDUCAÇÃO.

FOTO 03 – Maria Adelina de Sousa Chagas (digna)- Povoado São José dos Mouras.



FOTO 04 – Maria Adelina de Sousa Chagas (digna)- Povoado São José dos Mouras.



PREFEITURA MUNICIPAL DE LIMA CAMPOS
RELATÓRIO FOTOGRÁFICO
SITUAÇÃO DAS ÁREAS DESTINADAS ÀS CONSTRUÇÕES.
DATA: 18/10/2023

Fls. Nº.....
Proc. Nº...../.....
Rubrica

OBJETO: Projeto de construção e/ou reforma e/ou ampliação de obras públicos - LOTE 01-EDUCAÇÃO.

FOTO 05 – Maria Adelina de Sousa Chagas (anexo)- Povoado São José dos Mouras.



FOTO 06 – Maria Adelina de Sousa Chagas (anexo)- Povoado São José dos Mouras.



OBJETO: Projeto de construção e/ou reforma e/ou ampliação de obras públicos - LOTE 01-EDUCAÇÃO.

FOTO 07 – Maria Adelina de Sousa Chagas (anexo)- Povoado São José dos Mouras.



FOTO 08 – Maria Adelina de Sousa Chagas (anexo)- Povoado São José dos Mouras.



PREFEITURA MUNICIPAL DE LIMA CAMPOS
RELATÓRIO FOTOGRÁFICO
SITUAÇÃO DAS ÁREAS DESTINADAS ÀS CONSTRUÇÕES.
DATA: 18/10/2023

Fls. Nº.....
Proc. Nº...../.....
Rubrica

OBJETO: Projeto de construção e/ou reforma e/ou ampliação de obras públicos - LOTE 01-EDUCAÇÃO.

FOTO 09 – Reforma da Fachada da U. E. Zilmar Alves Figueiredo – Sede.



OBJETO: Projeto de construção e/ou reforma e/ou ampliação de obras públicos - LOTE 01-EDUCAÇÃO.

FOTO 10 – Reforma e ampliação da U. E Lourenço Coimbra.



FOTO 11 – Reforma e ampliação da U. E Lourenço Coimbra – Povoado São Lourenço.

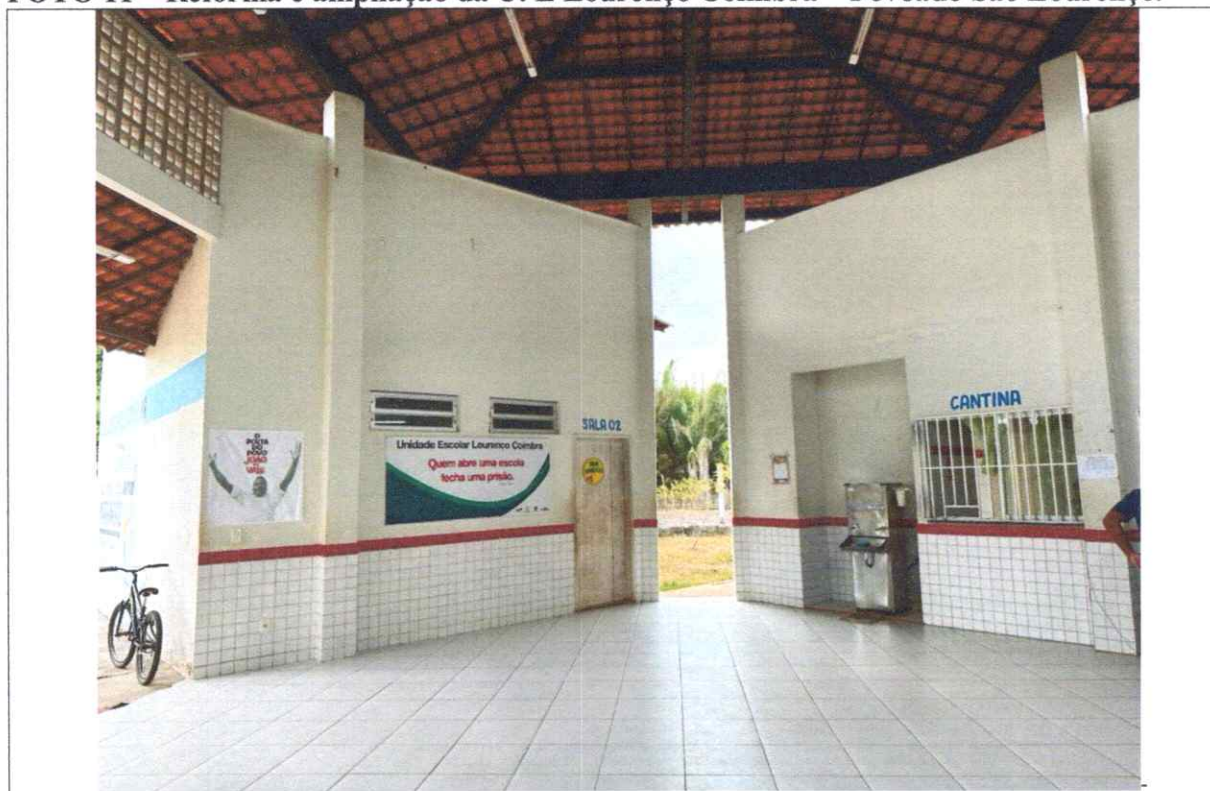

OBJETO: Projeto de construção e/ou reforma e/ou ampliação de obras públicos - LOTE 01-EDUCAÇÃO.

FOTO 12 – Reforma e ampliação da U. E Lourenço Coimbra – Povoado São Lourenço.



FOTO 13 – Reforma e ampliação da U. E Lourenço Coimbra – Povoado São Lourenço.



PREFEITURA MUNICIPAL DE LIMA CAMPOS
RELATÓRIO FOTOGRÁFICO
SITUAÇÃO DAS ÁREAS DESTINADAS ÀS CONSTRUÇÕES.
DATA: 18/10/2023

Fls. Nº.....
Proc. Nº...../
Rubrica

OBJETO: Projeto de construção e/ou reforma e/ou ampliação de obras públicos - LOTE 01-EDUCAÇÃO.

FOTO 14 – Reforma e ampliação da U. E Lourenço Coimbra – Povoado São Lourenço.



FOTO 15 – Unidade Escolar Antônio Alves- Povoado Lago Salvador.



PREFEITURA MUNICIPAL DE LIMA CAMPOS
RELATÓRIO FOTOGRÁFICO
SITUAÇÃO DAS ÁREAS DESTINADAS ÀS CONSTRUÇÕES.
DATA: 18/10/2023

Fis. Nº.....
Proc. Nº...../
Rubrica

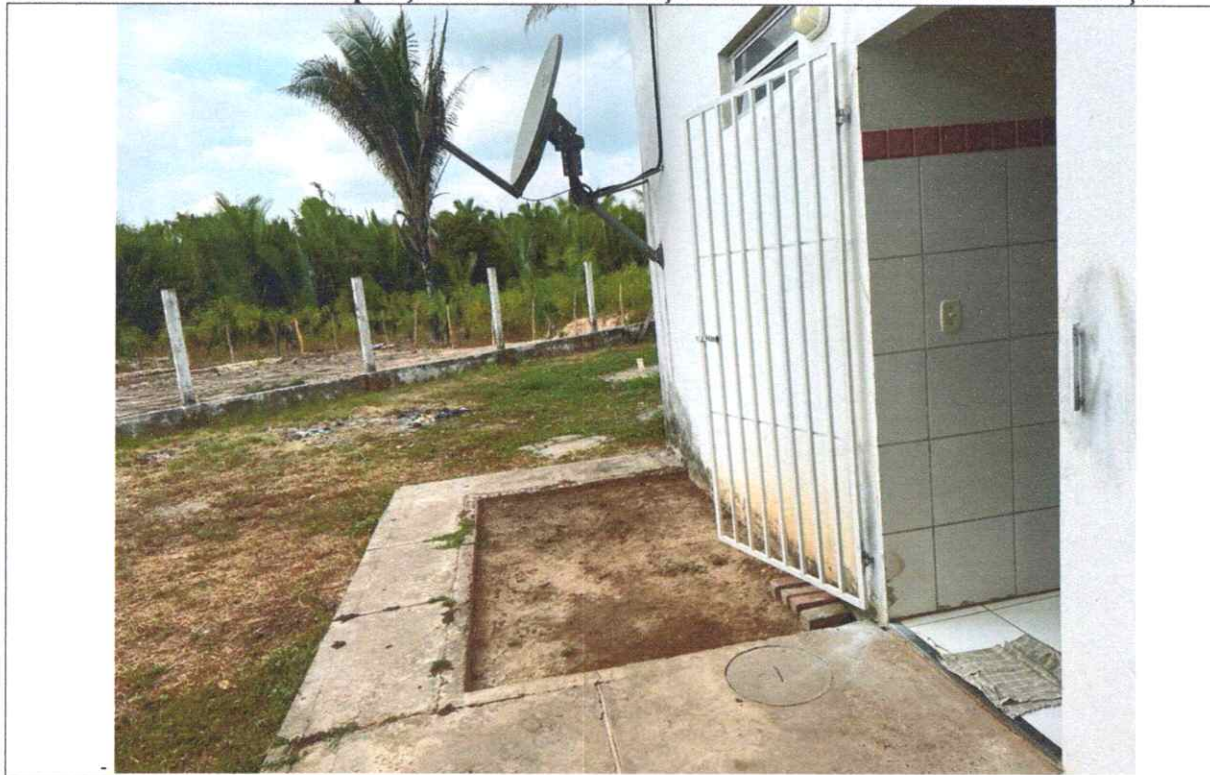
OBJETO: Projeto de construção e/ou reforma e/ou ampliação de obras públicas - LOTE 01-EDUCAÇÃO.

FOTO 16 – Reforma da U. E. Socorro Teles- Povoado Vila Nova.



FOTO 17 – Reforma da U. E. Socorro Teles- Povoado Vila Nova.



Lima Campos (MA), 18 de Outubro de 2023.

Alysson Carlos Pereira da Silva
Alysson Carlos Pereira da Silva
Engenheiro Civil
CONFEA / CREA nº 111895116-6



ART DE PROJETO





Anotação de Responsabilidade Técnica - ART
Lei nº 6.496, de 7 de dezembro de 1977

CREA-MA

ART OBRA / SERVIÇO
Nº MA20230707868

Conselho Regional de Engenharia e Agronomia do Estado do Maranhão

INICIAL

1. Responsável Técnico

ALYSSON CARLOS PEREIRA DA SILVA
 Título profissional: **ENGENHEIRO CIVIL**

RNP: **1118951166**
 Registro: **1118951166MA**

2. Dados do Contrato

Contratante: **PREFEITURA MUNICIPAL DE LIMA CAMPOS**
PRAÇA DUQUE DE CAXIAS
 Complemento:
 Cidade: **LIMA CAMPOS**

Bairro: **CENTRO**
 UF: **MA**

CPF/CNPJ: **06.933.519/0001-09**
 Nº: **S/N**
 CEP: **65728000**

Contrato: **Não especificado**
 Valor: **R\$ 1.096.954,07**
 Ação Institucional: **Outros**

Celebrado em:
 Tipo de contratante: **Pessoa Jurídica de Direito Público**

3. Dados da Obra/Serviço

VIA DIVERSAS

Nº: **SN**

Complemento:
 Cidade: **LIMA CAMPOS**
 Data de Início: **02/01/2024**

Bairro: **ZONAS URBANA E RURAL**
 UF: **MA** CEP: **65728000**

Previsão de término: **31/12/2024** Coordenadas Geográficas: **-4.554024, -44.437060**

Finalidade: **Infraestrutura**

Código: **Não Especificado**

Proprietário: **PREFEITURA MUNICIPAL DE LIMA CAMPOS**

CPF/CNPJ: **06.933.519/0001-09**

4. Atividade Técnica

	Quantidade	Unidade
14 - Elaboração		
80 - Projeto > CONSTRUÇÃO CIVIL > EDIFICAÇÕES > DE REFORMA DE EDIFICAÇÃO > #1.1.2.1 - DE ALVENARIA	5,00	un
35 - Elaboração de orçamento > CONSTRUÇÃO CIVIL > EDIFICAÇÕES > DE REFORMA DE EDIFICAÇÃO > #1.1.2.1 - DE ALVENARIA	5,00	un
18 - Fiscalização		
60 - Fiscalização de obra > CONSTRUÇÃO CIVIL > EDIFICAÇÕES > DE REFORMA DE EDIFICAÇÃO > #1.1.2.1 - DE ALVENARIA	5,00	un

Após a conclusão das atividades técnicas o profissional deve proceder a baixa desta ART

5. Observações

ELABORAÇÃO DE PROJETO, ORÇAMENTO E FISCALIZAÇÃO DE OBRA DE REFORMA E/OU AMPLIAÇÃO DE OBRAS PÚBLICAS - LOTE 1: EDUCAÇÃO. SENDO: 1) REFORMA DA U. E. MARIA ADELINA DE SOUSA CHAGAS (ANEXO) - POV. SÃO JOSÉ DOS MOURAS; 2) REFORMA DA U. E. SOCORRO TELES - POVOADO VILA NOVA; 3) REFORMA DA FACHADA DA U. E. ZILMAR ALVES FIGUEIREDO - SEDE; 4) REFORMA E AMPLIAÇÃO DA U. E. MARIA ADELINA DE SOUSA CHAGAS (DIGNA) - POV. SÃO JOSÉ DOS MOURAS; E 5) REFORMA E AMPLIAÇÃO DA U. E. LOURENÇO COIMBRA (DIGNA) - POV. SÃO LOURENÇO.

6. Declarações

- Declaro que estou cumprindo as regras de acessibilidade previstas nas normas técnicas da ABNT, na legislação específica e no decreto n. 5296/2004.

- Cláusula Compromissória: Qualquer conflito ou litígio originado do presente contrato, bem como sua interpretação ou execução, será resolvido por arbitragem, de acordo com a Lei no. 9.307, de 23 de setembro de 1996, por meio do Centro de Mediação e Arbitragem - CMA vinculado ao Crea-MA, nos termos do respectivo regulamento de arbitragem que, expressamente, as partes declaram concordar.

7. Entidade de Classe

CLUBE DE ENGENHARIA DO MA

8. Assinaturas

Declaro serem verdadeiras as informações acima

Bimalompa MA 14 de novembro de 2023.
 Local data

Alysson Carlos P. da Silva
ALYSSON CARLOS PEREIRA DA SILVA - CPF: 877.813.443-91
Dirce Ramos Rodrigues
PREFEITURA MUNICIPAL DE LIMA CAMPOS - CNPJ: 06.933.519/0001-09

9. Informações

* A ART é válida somente quando quitada, mediante apresentação do comprovante do pagamento ou conferência no site do Crea.

10. Valor

Valor da ART: **R\$ 254,59** Registrada em: **14/11/2023** Valor pago: **R\$ 254,59** Nosso Número: **8305087837**

A autenticidade desta ART pode ser verificada em: <https://crea-ma.sitac.com.br/publico/>, com a chave: cDbD6
 Impresso em: 14/11/2023 às 11:18:12 por: ip: 177.47.93.143





**DECLARAÇÃO DE PARCELA DE MAIOR
RELEVÂNCIA**



DECLARAÇÃO DE PARCELA DE MAIOR RELEVÂNCIA

OBJETO: REFORMA E/OU AMPLIAÇÃO DE OBRAS PÚBLICAS – LOTE I:
EDUCAÇÃO.

Serão identificados a seguir os itens que possuem uma PARCELA DE MAIOR RELEVÂNCIA de acordo com a Curva ABC e/ou Tecnicamente, referente ao projeto acima especificado:

DESCRIÇÃO	UNID.	QUNT.
ALVENARIA DE VEDAÇÃO DE BLOCOS CERÂMICOS FURADOS NA HORIZONTAL DE 9X19X19CM (ESPESSURA 9CM) DE PAREDES COM ÁREA LÍQUIDA MAIOR OU IGUAL A 6M ² COM VÃOS E ARGAMASSA DE ASSENTAMENTO COM PREPARO MANUAL	m2	1.169,17
EXECUÇÃO DE ESTRUTURAS DE CONCRETO ARMADO, PARA EDIFICAÇÃO INSTITUCIONAL TÉRREA, FCK = 25 MPA	m3	49,85

Lima Campos (MA), 18 de outubro de 2023.

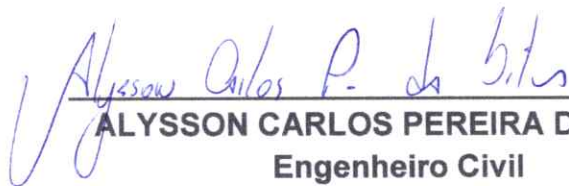

ALYSSON CARLOS PEREIRA DA SILVA
Engenheiro Civil
CONFEA/CREA, nº 111895116-6



PLANTAS E ANEXOS



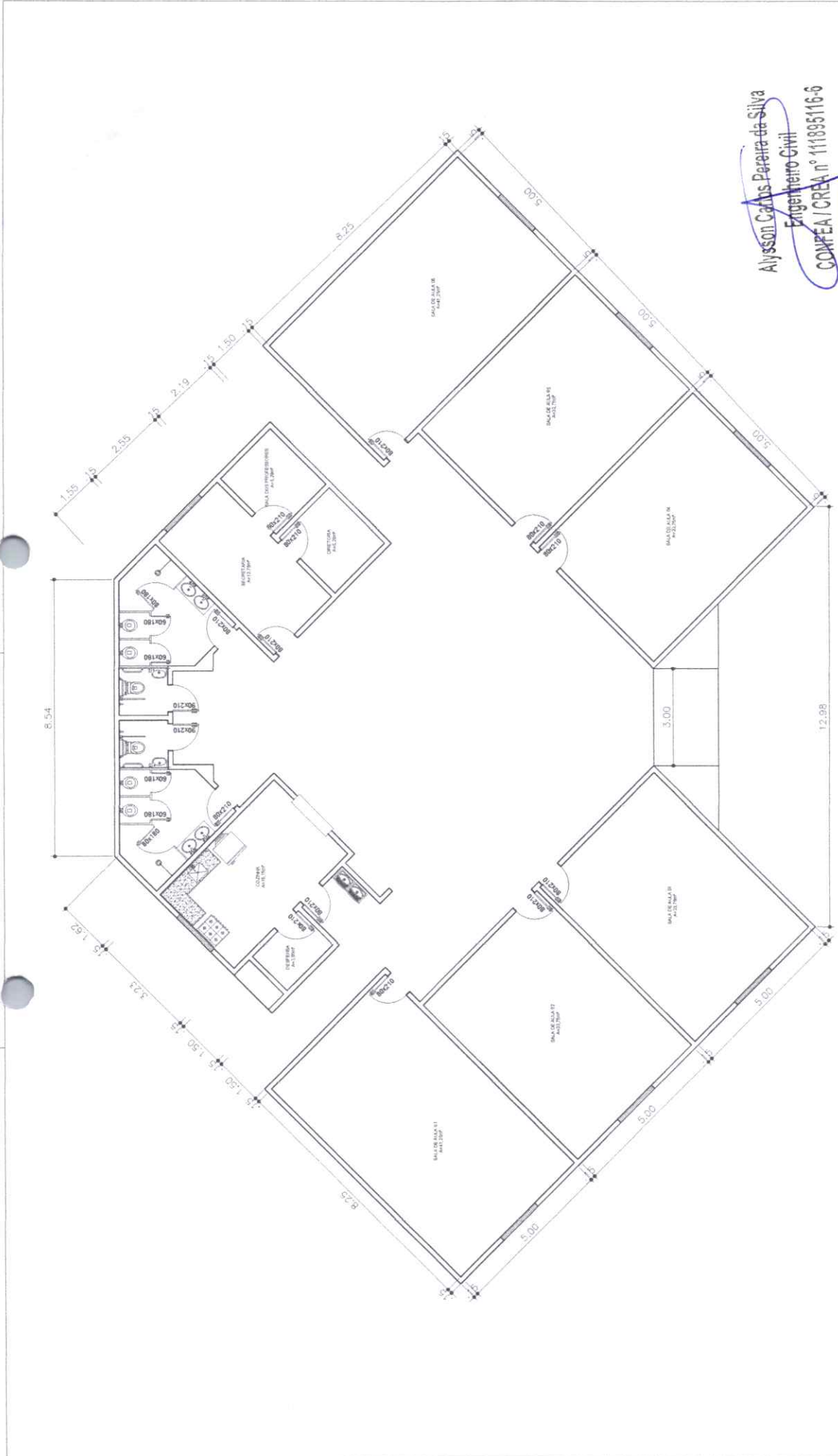

Alysson Carlos Pereira da Silva
 Engenheiro Civil
 CONFEIA / CREA nº 111895116-6

Responsável Técnico:	ALYSSON CARLOS PEREIRA DA SILVA	CREA-111895116-6
Objeto:	CONSTRUÇÃO E/OU REFORMA DE LOGRADOUROS PUBLICOS	
Projeto:	U. E. MARIA ADELINA DE SOUSA CHAGAS	Endereço: POVOADO SÃO JOSÉ DOS MOURAS
Cidade:	LIMA CAMPOS-MA	Título: PLANTA BAIXA
Prancha:	1/1	Área total: 467,96m²
		Escala: S/E
		Data: OUTUBRO 2023

PROJEÇÃO TELHADO

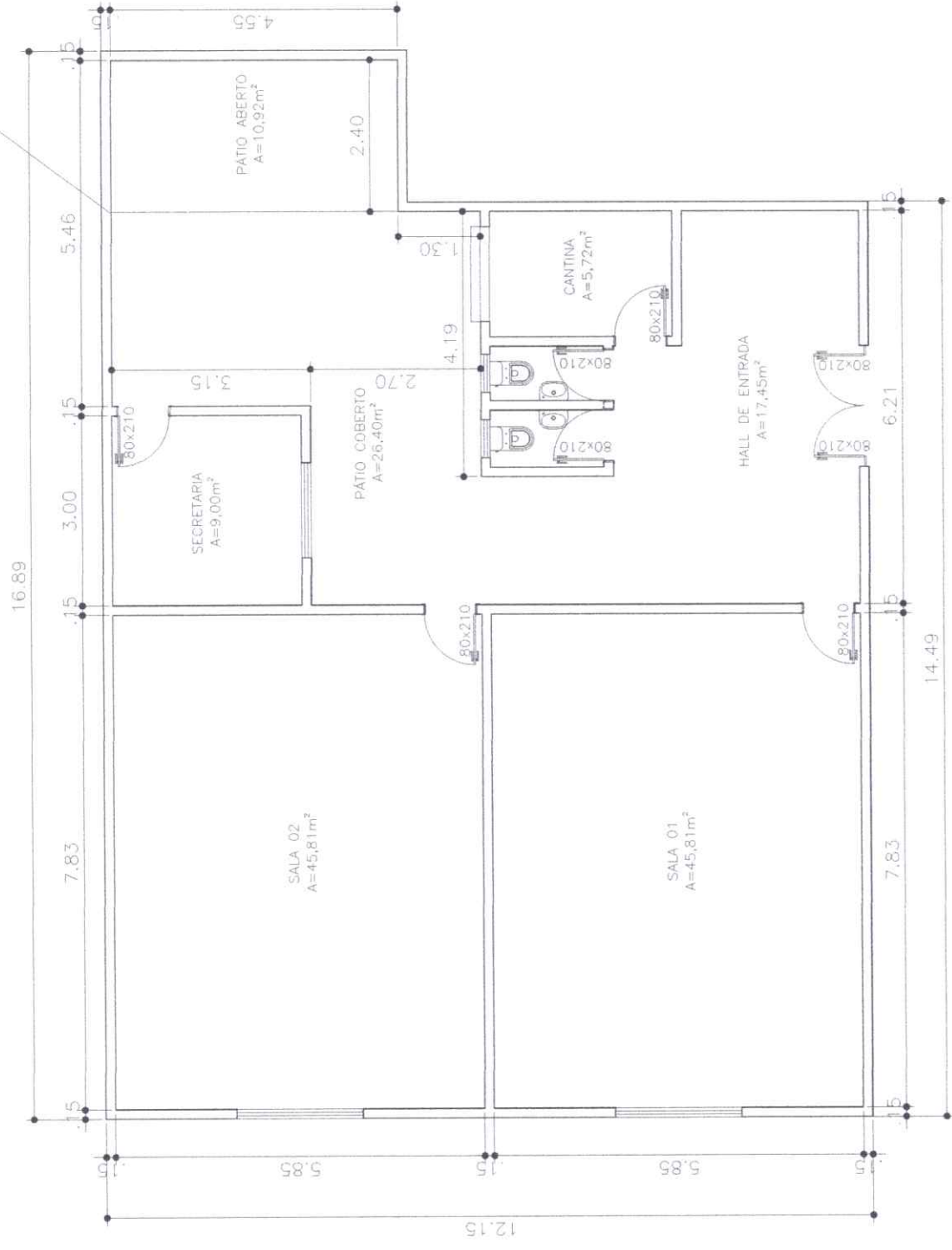

Alysson Carlos Pereira da Silva
 Engenheiro Civil
 CREA/CREA 111895116-6

PLANTA BAIXA
 esc. s/e

Responsável técnico:	ALYSSON CARLOS PEREIRA DA SILVA	CREA-111895116-6
Objeto:	CONSTRUÇÃO E/OU REFORMA DE LOGRADOUROS PÚBLICOS	
Projeto:	U. E. SOCORRO TELLES	
	Endereço: POVOADO VILLA NOVA	
Cidade:	LIMA CAMPOS-MA	
	Título: PLANTA BAIXA	
Prancha:	1/1	Área total: 187,69m ²
	Escala: S/E	Data: OUTUBRO 2023

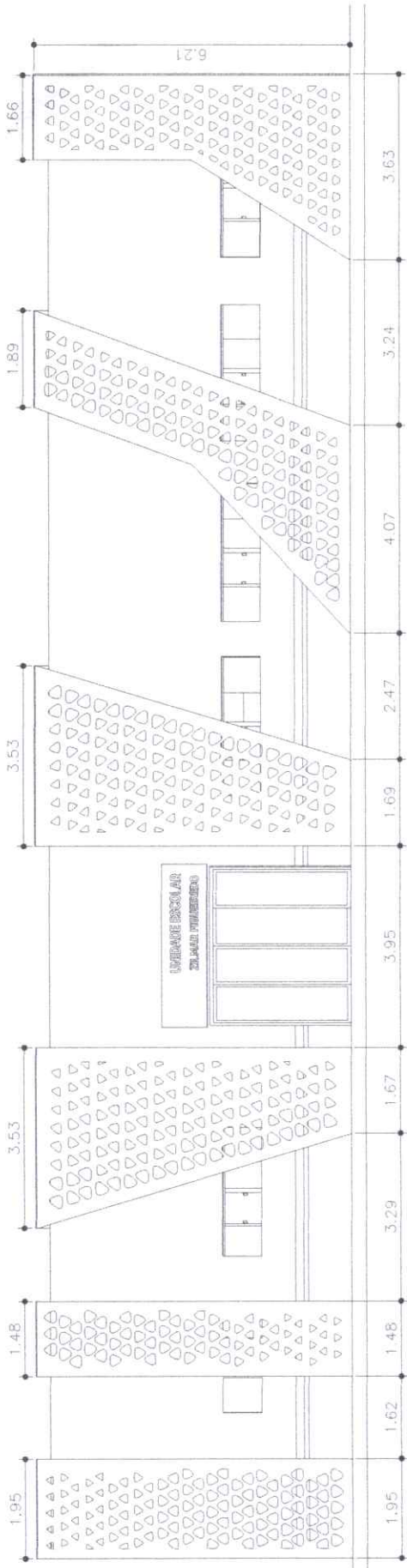

FACHADA PRINCIPAL
esc. 5/6

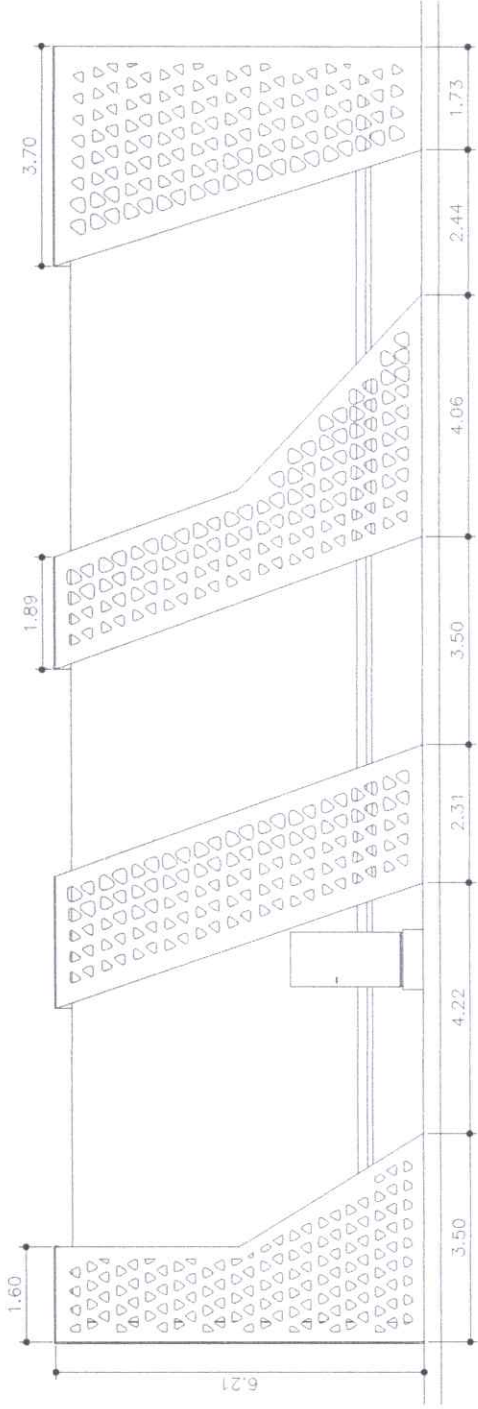

FACHADA LATERAL
esc. 5/6

Responsável Técnico: ALYSSON CARLOS PEREIRA DA SILVA	CREA-111895116-6
Objeto: CONSTRUÇÃO E/OU REFORMA DE LOGRADOUROS PUBLICOS	
Projeto: U. E. ZILMAR ALVES FIGUEIREDO	Endereço: AVENIDA NEWTON BELLO
Cidade: LIMA CAMPOS-MA	Título: FACHADAS
Prancha: 1/1	Área total: 632,50m²
	Escala: S/E
	Data: OUTUBRO 2023

Alysson Carlos Pereira da Silva
Engenheiro Civil
CONFEZEM CREA nº 111895116-6

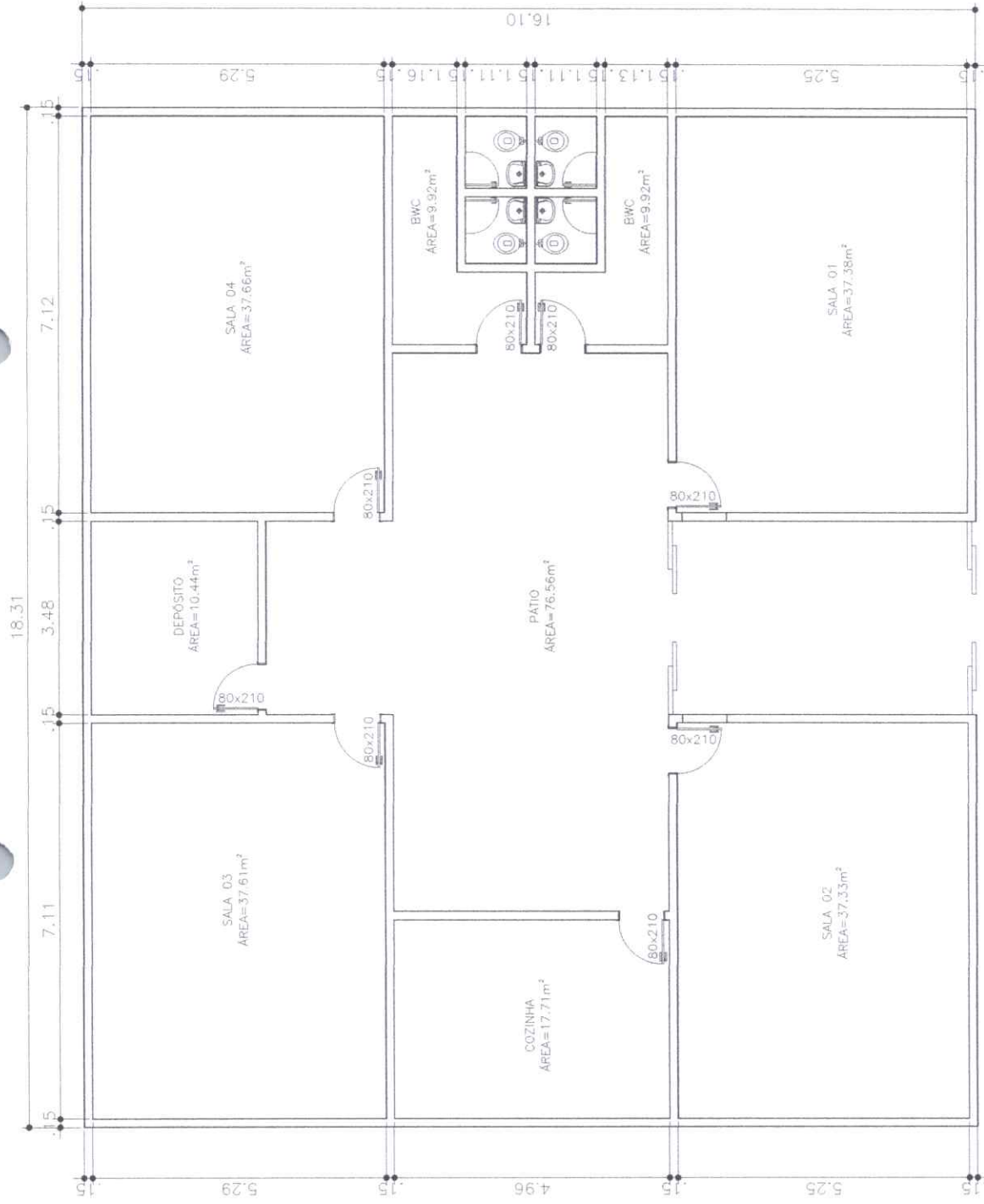

Alysson Carlos Pereira da Silva
 Engenheiro Civil
 CONFEAL/CREA: 111895116-6

Responsável Técnico:	ALYSSON CARLOS PEREIRA DA SILVA	CREA-111895116-6
Objeto:	CONSTRUÇÃO E/OU REFORMA DE LOGRADOUROS PÚBLICOS	
Projeto:	U. E. MARIA ADELINA DE SOUSA CHAGAS-ANEXO	Endereço: POVOADO SÃO JOSÉ DOS MOURAS
Cidade:	LIMA CAMPOS-MA	Título: PLANTA BAIXA
Prancha:	1/1	Área total: 294,79m ²
		Escala: S/E
		Data: OUTUBRO 2023

PLANTA BAIXA DE REFORMA

esc s/e

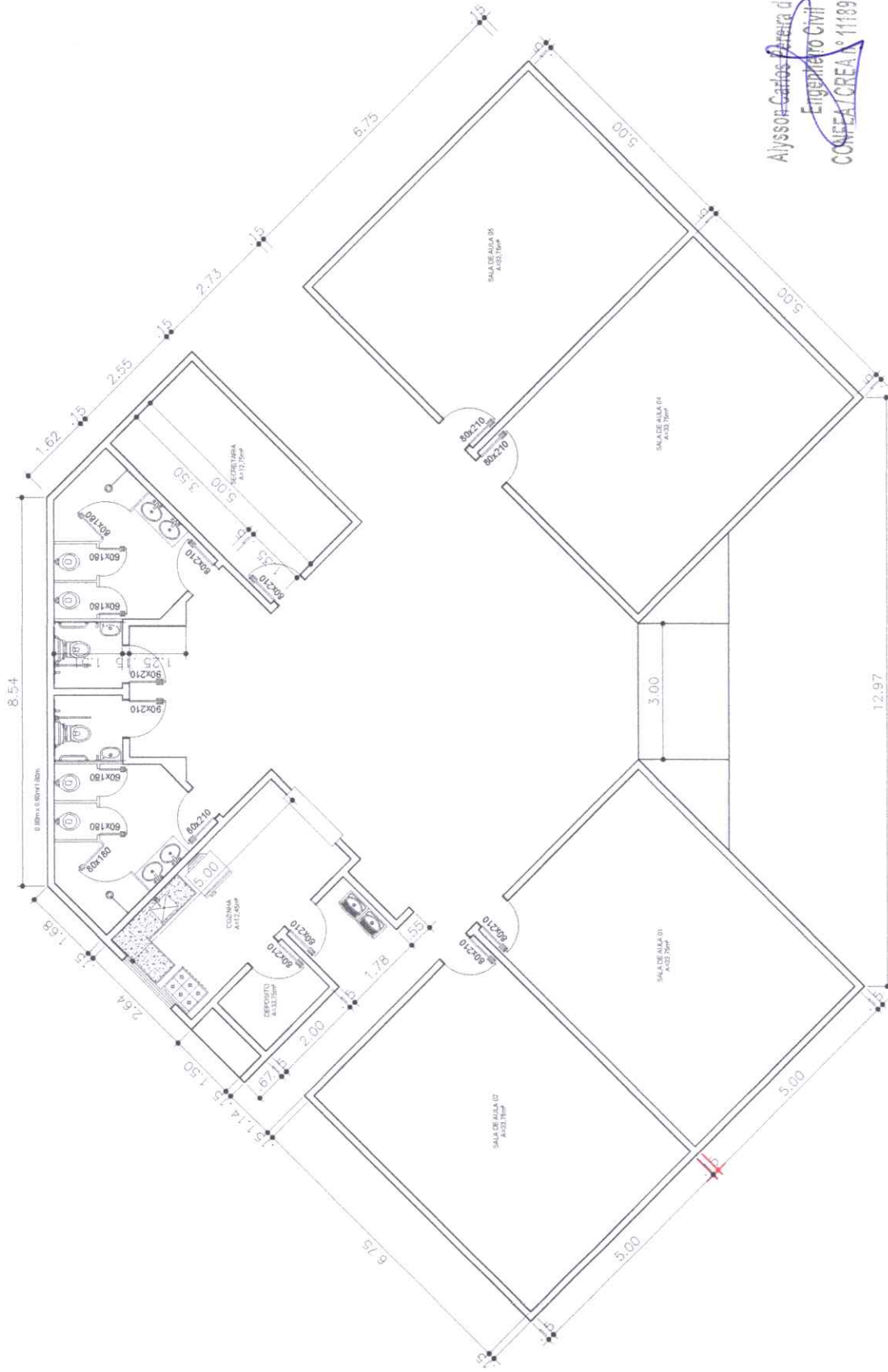

Alysson Carlos Pereira da Silva
 Engenheiro Civil
 CONFEAT/CREA 111895116-6

Responsável Técnico:	ALYSSON CARLOS PEREIRA DA SILVA	CREA-111895116-6
Objeto:	CONSTRUÇÃO E/OU REFORMA DE LOGRADOUROS PUBLICOS	
Projeto:	U. E. LOURENÇO COIMBRA	Endereço: POVOADO SÃO LOURENÇO
Cidade:	LIMA CAMPOS-MA	Título: PLANTA BAIXA
Prancha:	Área total: 311,20m²	Escala: S/E
	1/1	Data: OUTUBRO 2023