

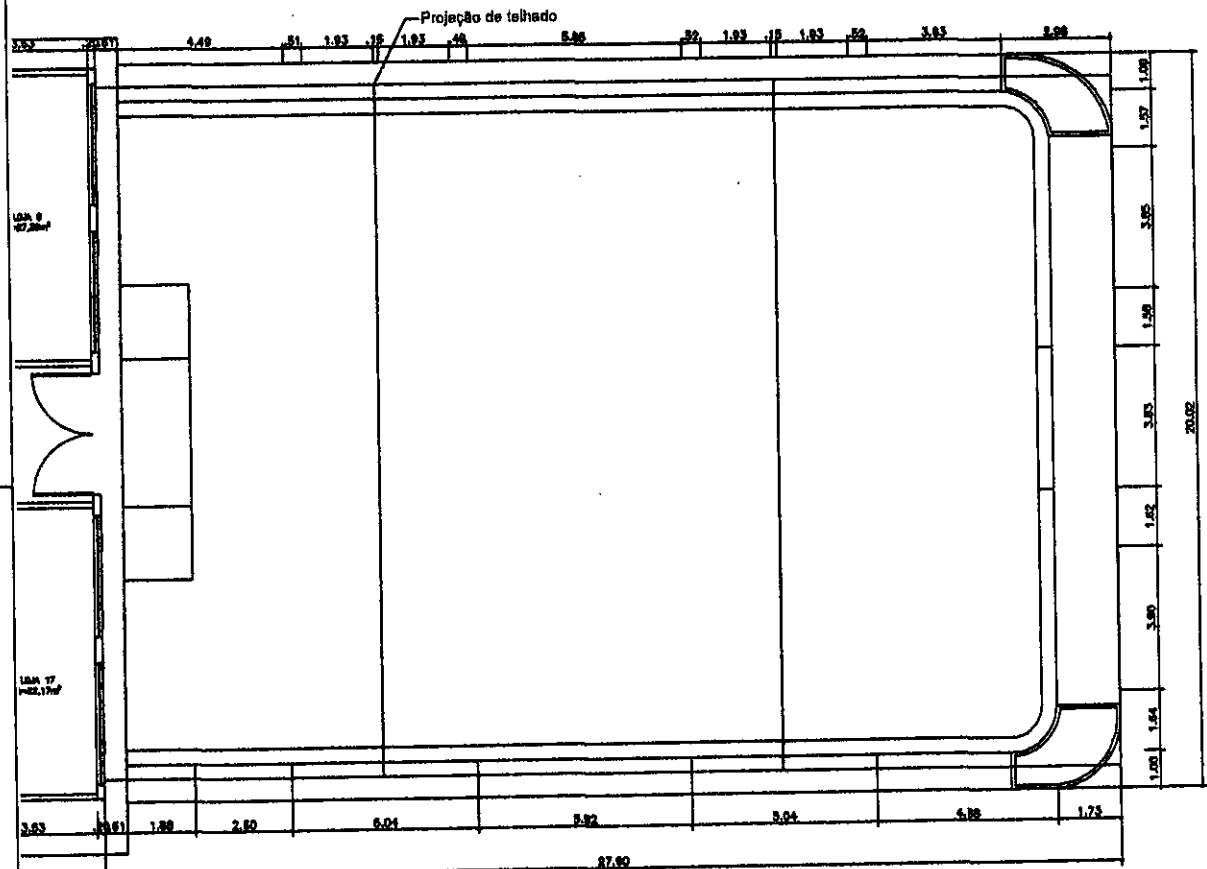

PLANTAS E ANEXOS



Alysson Carlos P. da Silva
 Alysson Carlos Pereira da Silva
 Engenheiro Civil
 CONFEA / CREA nº 111895116-6

Responsável técnico: ALYSSON CARLOS PEREIRA DA SILVA		CREA-111895116-6	
Proprietário: PREFEITURA MUNICIPAL DE LIMA CAMPOS			
Projeto: MERCADO MUNICIPAL		Endereço: AVENIDA NEWTON BELLO	
Cidade: LIMA CAMPOS-MA		Título: PLANTA BAIXA TÉRREO	
Prancha: 1/6	Área total: 1265,53m²	Escala: S/E	Data: MAIO 2021

PBSLC - MA C. 11
Folha: 156
Rubrica: _____

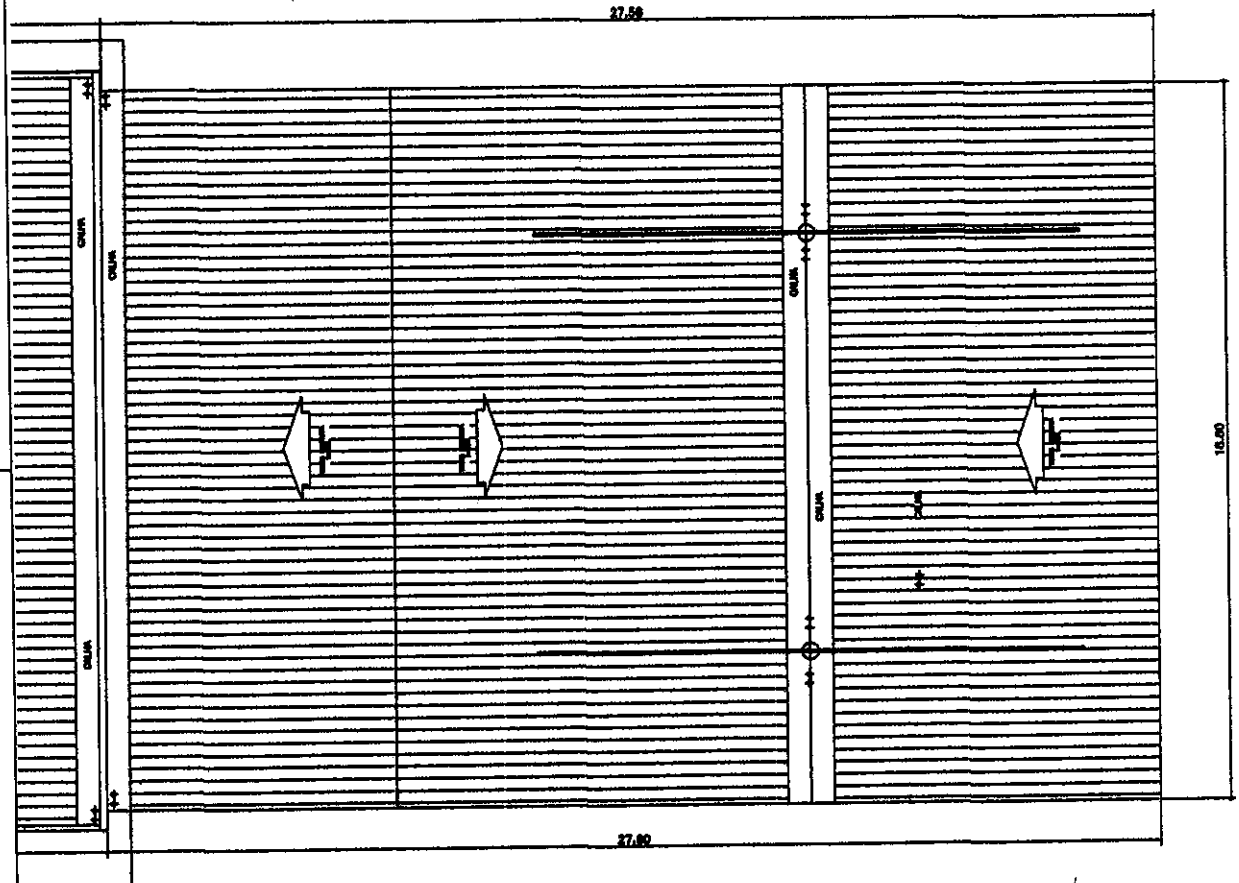

Alysson Carlos P. da Silva
Alysson Carlos Pereira da Silva
Engenheiro Civil
CONFEA / CREA nº 111895116-6

Responsável técnico: ALYSSON CARLOS PEREIRA DA SILVA		CREA-111895116-6	
Proprietário: PREFEITURA MUNICIPAL DE LIMA CAMPOS			
Projeto: MERCADO MUNICIPAL		Endereço: AVENIDA NEWTON BELLO	
Cidade: LIMA CAMPOS-MA		Título: PLANTA BAIXA MEZANINO	
Prancha: 2/6	Área total: 1265,53m²	Escala: S/E	Data: MAIO 2021

PUBLIC - RUA L
Folha: 157
Rubrica

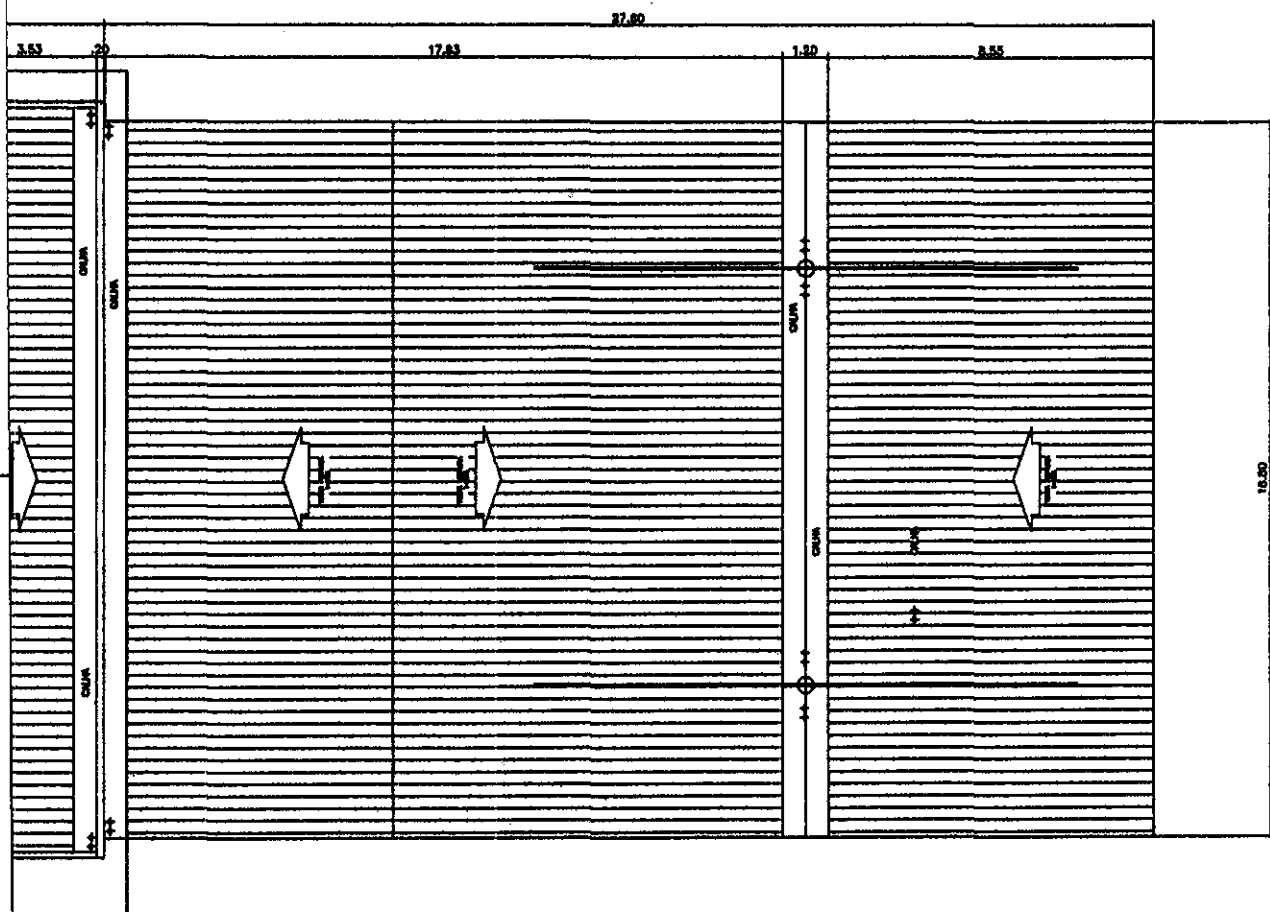

Alysson Carlos P. da Silva
Alysson Carlos Pereira da Silva
Engenheiro Civil
CONFEA / CREA n° 111895116-6

Responsável técnico:		ALYSSON CARLOS PEREIRA DA SILVA		CREA-111895116-6	
Proprietário: PREFEITURA MUNICIPAL DE LIMA CAMPOS					
Projeto: MERCADO MUNICIPAL			Endereço: AVENIDA NEWTON BELLO		
Cidade: LIMA CAMPOS-MA		Título: COBERTURA			
Prancha: 3/6	Área total: 1265,53m ²	Escala: S/E		Data: MAIO 2021	

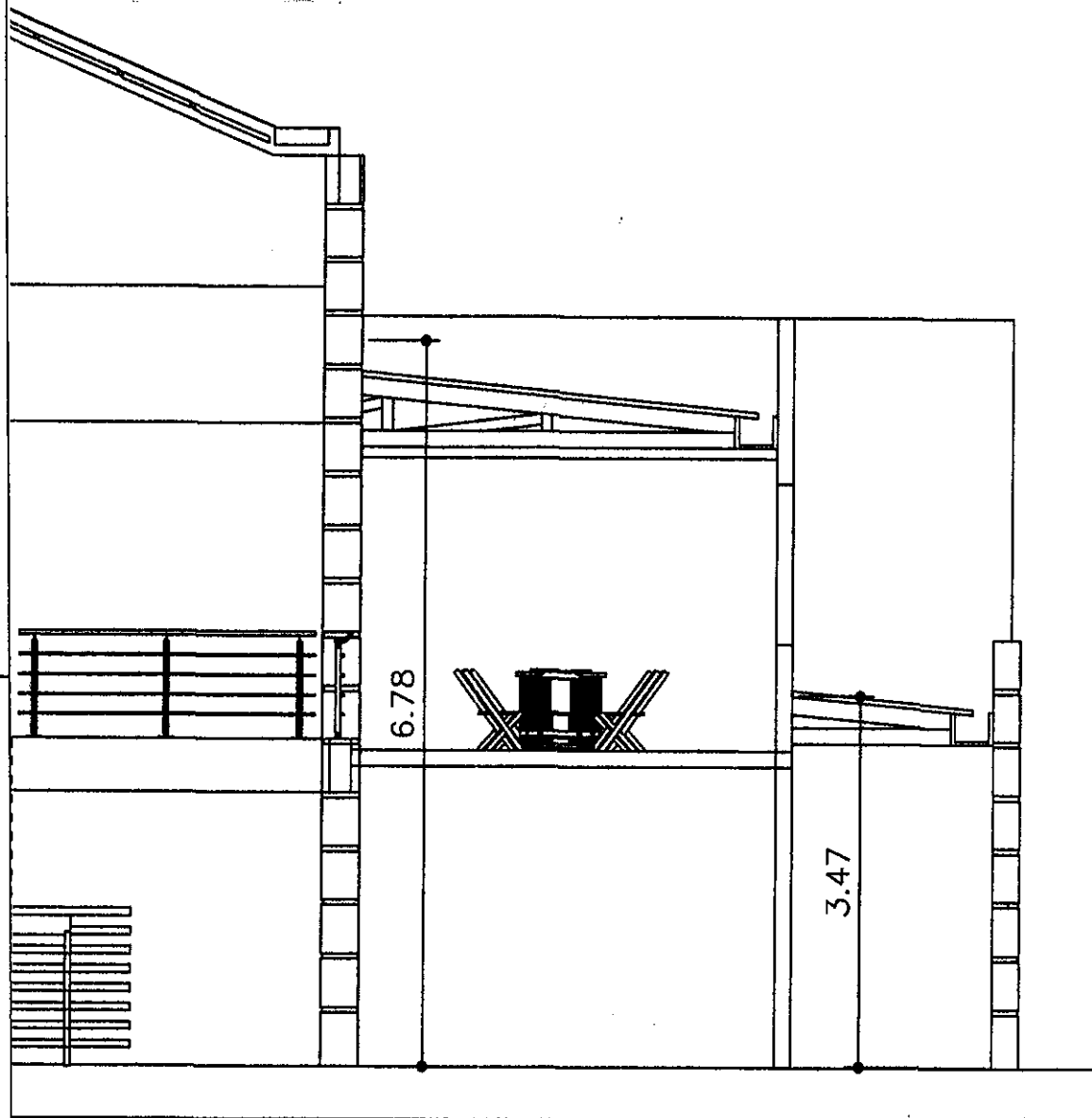

Alysson Carlos P. da Silva
Alysson Carlos Pereira da Silva
Engenheiro Civil
CONFEA / CREA n° 111895116-6

Responsável técnico:		ALYSSON CARLOS PEREIRA DA SILVA		CREA-111895116-6	
Proprietário: PREFEITURA MUNICIPAL DE LIMA CAMPOS					
Projeto: MERCADO MUNICIPAL			Endereço: AVENIDA NEWTON BELLO		
Cidade: LIMA CAMPOS-MA		Título: CORTE			
Prancha: 4/6	Área total: 1265,53m ²	Escala: S/E		Data: MAIO 2021	

PM/C - MA CPL
Folha: 159
Rubrica: —

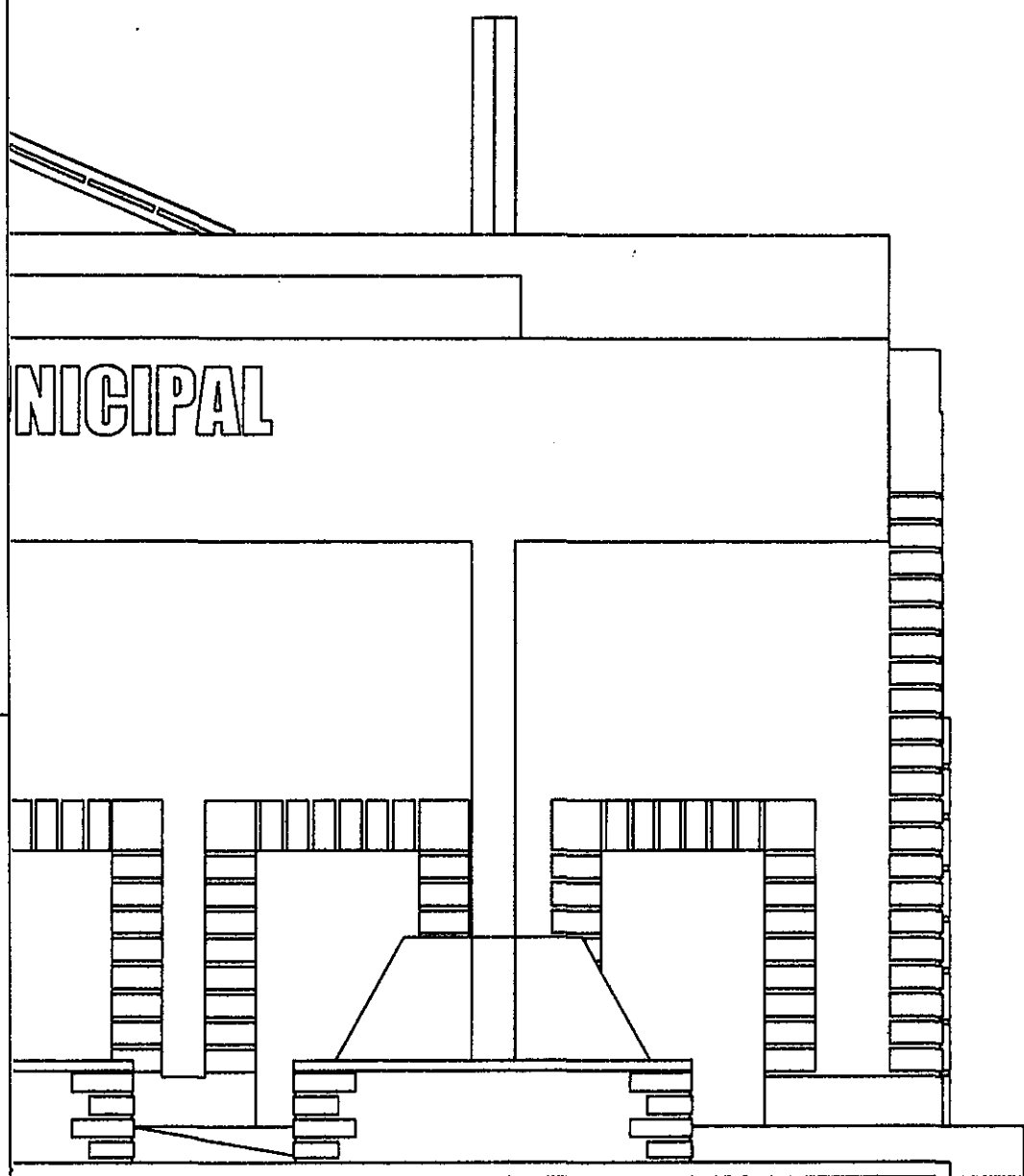

Alysson Carlos P. da Silva
Alysson Carlos Pereira da Silva
Engenheiro Civil
CONFEA / CREA nº 111895116-6

Responsável técnico: ALYSSON CARLOS PEREIRA DA SILVA		CREA-111895116-6	
Proprietário: PREFEITURA MUNICIPAL DE LIMA CAMPOS			
Projeto: MERCADO MUNICIPAL		Endereço: AVENIDA NEWTON BELLO	
Cidade: LIMA CAMPOS-MA		Título: FACHADA PRINCIPAL	
Prancha: 5/6	Área total: 1265,53m²	Escala: S/E	Data: MAIO 2021

PERLCO - MA C/PL
 Folha: 160
 Rubrica: -

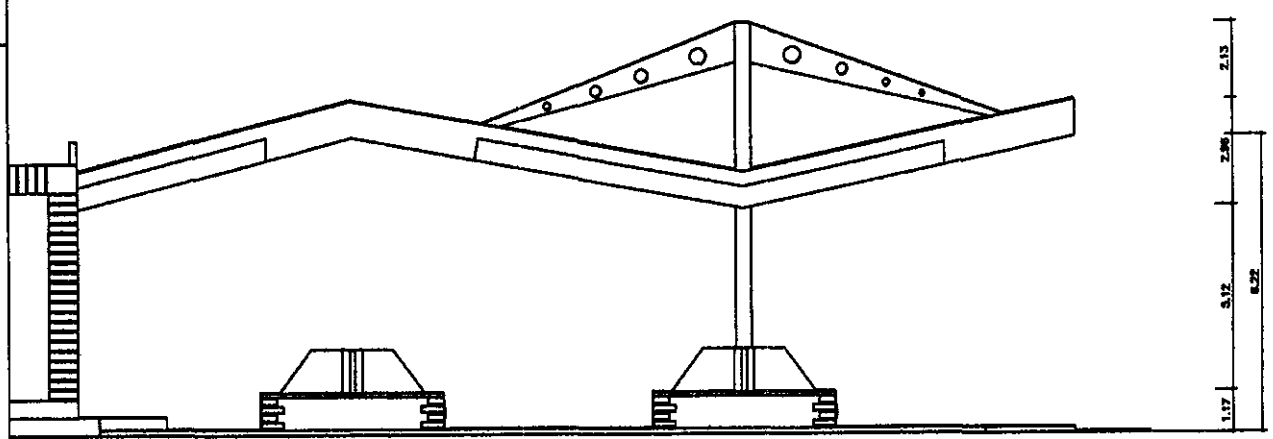
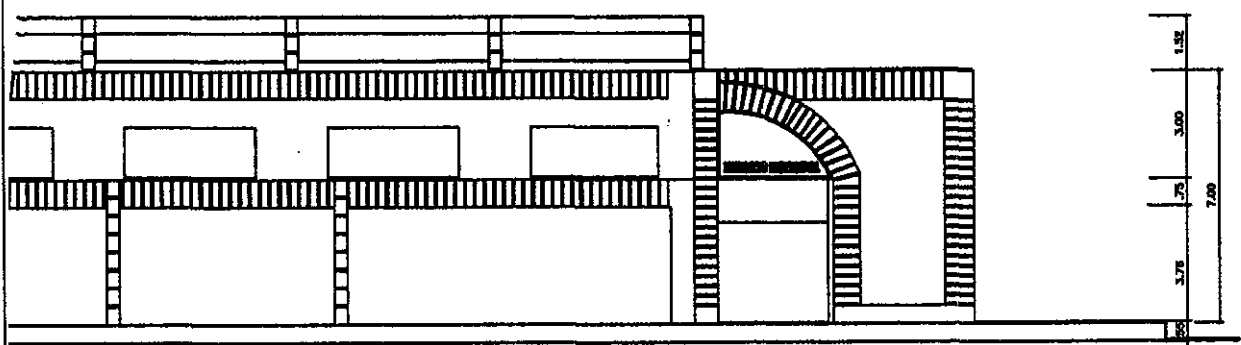

Alysson Carlos P. da Silva
 Alysson Carlos Pereira da Silva
 Engenheiro Civil
 CONFEA / CREA nº 111895116-6

Responsável técnico: ALYSSON CARLOS PEREIRA DA SILVA		CREA-111895116-6	
Proprietário: PREFEITURA MUNICIPAL DE LIMA CAMPOS			
Projeto: MERCADO MUNICIPAL		Endereço: AVENIDA NEWTON BELLO	
Cidade: LIMA CAMPOS-MA		Título: FACHADAS	
Prancha: 6/6	Área total: 1265,53m²	Escala: S/E	Data: MAIO 2021