



**CERTIFICADO DE REGISTRO CADASTRAL**

DATA 09 06 2021

<b>Razão Social</b>	<b>LIDER ENGENHERIA LTDA - EPP</b>
<b>END.</b>	Rua Dez n° 60, Bairro - Bequimão
<b>MUNICÍPIO</b>	SÃO LUIZ - MA
<b>FONE</b>	98 - 9606-8038
<b>CNPJ</b>	02.466.210/0001-03
<b>CEP</b>	65.061-600
<b>UF</b>	Maranhão
<b>IE</b>	124288650

Certificamos após a realização das consultas procedidas nos arquivos desta Prefeitura Municipal, que a licitante acima qualificada está devidamente cadastrada neste Município.

**OBS:** O presente certificado terá validade de 60 (sessenta) dias.

José Warlen B. da Silva  
José Warlen Barbosa da Silva  
Presidente/CPL

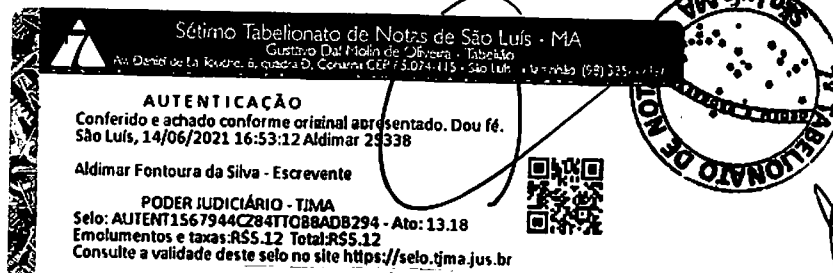



República Federativa do Brasil  
 Serviço Público Federal  
 Conselho Federal de Engenharia e Agronomia  
 Conselho Regional de Engenharia e Agronomia  
 Carteira de Identidade Profissional

**CREA-MA**

Registro Crea MA  
 60340 MA



Título Profissional  
 ENGENHEIRO CIVIL

Data do Registro no Crea-MA  
 28/06/1998



Registro Nacional  
 1101784015  
 Data de Emissão  
 29/01/2018

**CONFEA CREA**

Esta carteira profissional de identificação em dois conjuntos tem validade nacional e tem a validade contígua ao registro no Crea-MA. O registro no Crea-MA é obrigatório para a inscrição no Conselho Regional de Engenharia e Agronomia e para a emissão da Carteira de Identidade Profissional.

Assinatura do Profissional  
 V. L. S. A.



Crea de Registro  
**CREA-MA**

República Federativa do Brasil  
 Serviço Público Federal  
 Conselho Federal de Engenharia e Agronomia  
 Conselho Regional de Engenharia e Agronomia  
 Carteira de Identidade Profissional  
 Nome  
**RAIMUNDO SARAIVA DE SOUSA**

Filiação  
**LAURITA SARAIVA DE SOUSA  
 ADÃO FELIX DE SOUSA**

Nascimento  
 04/11/1963 188.171.652-04 247823220039 SSP-MA  
**RAIMUNDO FREIRE MA**

Tipo Seng.  
 12476441171  
**Tiido de Eleitor**

**CONFEA CREA**

Assinatura do Profissional

Nacionalidade  
**BRASILEIRA**  
 PISP/ASPER

ABELIONATO  
 4º OFÍCIO

TABELÃO  
 Tio Antônio

Souza Soares

ua Rachuelo

23 João Paulo

000045898882  
 AUTENTICAÇÃO

PODER JUDICIÁRIO  
 TRIBUNAL DE JUSTIÇA  
 DO MARANHÃO  
 Rua Machado-103  
 São Luís-MA

AUTORIZAÇÃO

Certifico e dou fé que a presente  
 fotografia é a reprodução fiel da  
 original que me foi exibido.

Assinatura do Profissional  
 V. L. S. A.

Vanilza Costa Moreira Perdigão  
 Manoel Tavares da Cruz Neto  
 Graça Teodoro Barão Azevedo

Handwritten signatures and scribbles at the bottom of the page.

REPUBLICA FEDERAL DO BRASIL

ESTADO DO MARANHÃO  
 SECRETARIA DE ESTADO DA SEGURANÇA PÚBLICA  
 POLÍCIA FEDERAL DE POLÍCIA CIVIL  
 INSTITUTO DE IDENTIFICAÇÃO

MAID15421100



*Valtenor Saraiva de Sousa*  
 ASSINATURA DO TITULAR

CARTEIRA DE IDENTIDADE

VALIDA EM TODO O TERRITÓRIO NACIONAL

REGISTRO: 000036266095-6 DATA DE EMISSÃO: 07/05/2010

NOME: VALTENOR SARAIVA DE SOUSA

FILIAÇÃO: ADAO FELIX DE SOUSA E LAURITA SARAIVA DE SOUSA

NACIONALIDADE: VITORINO FREIRE - MA DATA DE NASCIMENTO: 23/08/1965

TODOS ORIGEM: NASC. N. 2851 ELS. 229 LIV. 30

258070722-00

ASSINATURA DO DIRETOR: *[Handwritten Signature]*  
 LEI N° 7.116 DE 23/08/83

NOTAS  
 100015898880

AUTENTICAÇÃO  
 Poder Judiciário  
 Tribunal de Justiça  
 do Maranhão

2010

ABELIONATO  
 4º OFÍCIO

TABELÃO  
 Tito Antônio  
 Souza Soares

Francilina Costa Moreira Perdigão  
 Manoel Tavares da Cruz Neto  
 Lennon Yago Barros Azevedo  
 Marcela Daluza Damasceno

*[Handwritten Signature]*

*[Handwritten Signature]*

*[Handwritten Signature]*

*[Handwritten Signature]*

*[Handwritten Signature]*

**ALTERAÇÃO CONTRATUAL Nº. 03 E CONSOLIDAÇÃO DA SOCIEDADE  
EMPRESÁRIA LIMITADA LIDER ENGENHARIA LTDA**

**1. RAIMUNDO SARAIVA DE SOUSA**, brasileiro, casado em comunhão total de bens, engenheiro civil nascido em 04/11/1963, portador do RG nº 24782322003-9 GEJUSPC/MA e do CPF nº 188.171.652-04, residente e domiciliado na Rua M, S/N, Bloco II, Apartamento 307, Condomínio Nova Republica, Maranhão Novo. CEP: 65061-460 São Luís/MA

**2. VALTENOR SARAIVA DE SOUSA**, brasileiro, comerciante, solteiro, nascido em 23/08/1965, portador da Cédula de Identidade nº 036266095-6 SSP/MA e do CPF nº.258.070.722-00, residente e domiciliado na Rua vinte e sete, nº 93, Qd. 73-B, Jardim São Cristovão II, CEP: 65055-346 São Luís/MA

Únicos sócios da empresa denominada **LIDER ENGENHARIA LTDA** estabelecida na Rua M, nº 104, Apartamento 307, Bloco II, Condomínio Nova Republica, Maranhão Novo. CEP: 65061-460, São Luís/MA devidamente inscrita na Junta Comercial do Estado do Maranhão sob nº. 21200433528 por despacho de 25/03/1998, inscrita no Ministério da Fazenda sob o CNPJ nº. 02.466.210/0001-03 resolvem, assim alterar e consolidar o contrato social conforme as cláusulas e condições seguintes:

**Cláusula Primeira:** O endereço da sociedade que é na Rua M, nº 104, Apartamento 307, Bloco II, Condomínio Nova Republica, Maranhão Novo, CEP: 65061-460, São Luís/MA, fica alterado para Rua Dez, nº 60, Bequimão, São Luís/MA, CEP: 65061-600.

**Cláusula Segunda:** O objeto social que é: CONSTRUÇÃO DE EDIFÍCIOS; CONSTRUÇÃO DE RODOVIAS E FERROVIAS; OUTRAS OBRAS DE ENGENHARIA CIVIL NÃO ESPECIFICADAS ANTERIORMENTE, TAIS COMO: INSTALAÇÃO ELÉTRICA E HIDRÁULICA; OBRAS DE TERRAPLANAGEM; OUTRAS OBRAS DE ACABAMENTO DA CONSTRUÇÃO; PERFURAÇÃO E CONSTRUÇÃO DE POÇOS D' ÁGUA; SERVIÇOS ESPECIALIZADO PARA A CONSTRUÇÃO NÃO ESPECIFICADOS ANTERIORMENTE (DEMOLIÇÃO E REFORMA).

Fica alterado para:

4120-4/00 CONSTRUCAO DE EDIFICIOS  
4211-1/01 CONSTRUCAO DE RODOVIAS E FERROVIAS  
4299-5/99 OUTRAS OBRAS DE ENGENHARIA CIVIL NAO ESPECIFICADAS ANTERIORMENTE (OBRAS DE ACUDES, CONTENCAO, ESCORAMENTO, TANQUES PARA COMBUSTIVEIS)

CERTIFICO O REGISTRO EM 27/03/2017 10:42 SOB Nº 20170320367.  
PROTOCOLO: 170320367 DE 23/03/2017. CÓDIGO DE VERIFICAÇÃO:  
11701131656. NIRE: 21200433528.  
LIDER ENGENHARIA LTDA - EPP

**JUCEMA**

Lilian Theresa Rodrigues Mendonça  
SECRETÁRIA-GERAL  
SÃO LUÍS, 27/03/2017  
www.empresafacil.ma.gov.br

4313-4/00 OBRAS DE TERRAPLENAGEM  
4330-4/99 OUTRAS OBRAS DE ACABAMENTO DA CONSTRUCAO ( SERVICOS DE CHAPISCO, EMBOCO, REBOCO, COLOCACAO DE VIDROS, PISOS E REVESTIMENTOS)  
4399-1/05 PERFURACAO E CONSTRUCAO DE POCOS DE AGUA  
4399-1/99 SERVICOS ESPECIALIZADOS PARA CONSTRUCAO NAO ESPECIFICADOS ANTERIORMENTE (COLOCACAO DE TELHADOS, COBERTURAS, CHAMINES, LAREIRAS, CHURRASQUEIRAS)  
4213-8/00 OBRAS DE URBANIZACAO - RUAS, PRACAS E CALCADAS  
4321-5/00 INSTALACAO E MANUTENCAO ELETRICA  
4322-3/01 INSTALACOES HIDRAULICAS, SANITARIAS E DE GAS  
4322-3/03 INSTALACOES DE SISTEMA DE PREVENCAO CONTRA INCENDIO  
4311-8/01 DEMOLICAO DE EDIFICIOS E OUTRAS ESTRUTURAS

À vista as alterações ora ajustadas, consolida-se o contrato social com a seguinte redação:

1. RAIMUNDO SARAIVA DE SOUSA, brasileiro, casado em comunhão total de bens, engenheiro civil nascido em 04/11/1963, portador do RG nº 24782322003-9 GEJUSPC/MA e do CPF nº 188.171.652-04, residente e domiciliado na Rua M, S/N, Bloco II, Apartamento 307, Condomínio Nova Republica, Maranhão Novo, CEP: 65061-460 São Luis/MA

2. VALTENOR SARAIVA DE SOUSA, brasileiro, comerciante, solteiro, nascido em 23/08/1965, portador da Cédula de Identidade nº 036266095-6 SSP/MA e do CPF nº.258.070.722-00, residente e domiciliado na Rua vinte e sete, nº 93, Qd. 73-B, Jardim São Cristovão II, CEP: 65055-346 São Luis/MA

**Cláusula Primeira:** A sociedade gira sob o nome empresarial LIDER ENGENHARIA LTDA

**Cláusula Segunda:** A sociedade tem sua sede estabelecida na Rua Dez, nº 60, Bequimão, São Luis/MA, CEP: 65061-600.

**Cláusula Terceira:** A sociedade tem como objeto social:  
4120-4/00 CONSTRUCAO DE EDIFICIOS  
4211-1/01 CONSTRUCAO DE RODOVIAS E FERROVIAS

JUCEMA

CERTIFICO O REGISTRO EM 27/03/2017 10:42 SOB Nº 20170320367.  
PROTOCOLO: 170320367 DE 23/03/2017. CÓDIGO DE VERIFICAÇÃO:  
11701131656. NIRE: 21200433528.  
LIDER ENGENHARIA LTDA - EPP

Lilian Theresa Rodrigues Mendonça  
SECRETÁRIA-GERAL  
SÃO LUÍS, 27/03/2017  
www.empresafacil.ma.gov.br

4299-5/99 OUTRAS OBRAS DE ENGENHARIA CIVIL NAO ESPECIFICADAS ANTERIORMENTE (OBRAS DE ACUDES, CONTENCAO, ESCORAMENTO, TANQUES PARA COMBUSTIVEIS)  
 4313-4/00 OBRAS DE TERRAPLENAGEM  
 4330-4/99 OUTRAS OBRAS DE ACABAMENTO DA CONSTRUCAO ( SERVICOS DE CHAPISCO, EMBOCO, REBOCO, COLOCACAO DE VIDROS, PISOS E REVESTIMENTOS)  
 4399-1/05 PERFURACAO E CONSTRUCAO DE POCOS DE AGUA  
 4399-1/99 SERVICOS ESPECIALIZADOS PARA CONSTRUCAO NAO ESPECIFICADOS ANTERIORMENTE (COLOCACAO DE TELHADOS, COBERTURAS, CHAMINES, LAREIRAS, CHURRASQUEIRAS)  
 4213-8/00 OBRAS DE URBANIZACAO - RUAS, PRACAS E CALCADAS  
 4321-5/00 INSTALACAO E MANUTENCAO ELETRICA  
 4322-3/01 INSTALACOES HIDRAULICAS, SANITARIAS E DE GAS  
 4322-3/03 INSTALACOES DE SISTEMA DE PREVENCAO CONTRA INCENDIO  
 4311-8/01 DEMOLICAO DE EDIFICIOS E OUTRAS ESTRUTURAS

**Cláusula Quarta:** O Capital Social é de R\$ 500.000,00 (Quinhentos Mil Reais) divididos em 500.000 (Quinhentas Mil) Quotas indivisíveis de R\$ 1,00 (Um real) cada uma, integralizadas em moeda corrente e legal do país.

**Parágrafo Único:** O Capital Social fica rateado entre os sócios na seguinte proporção:

SÓCIOS	QUOTAS	VALORES	%
RAIMUNDO SARAIVA DE SOUSA	425.000	R\$ 425.000,00	85
VALTENOR SARAIVA DE SOUSA	75.000	R\$ 75.000,00	15
<b>TOTAL</b>	<b>500.000</b>	<b>R\$ 500.000,00</b>	<b>100</b>

**Cláusula Quinta:** A sociedade iniciou suas atividades em 25/03/1998 e seu prazo de duração será indeterminado.

**Cláusula Sexta:** As quotas são indivisíveis e não poderão ser cedidas ou transferidas a terceiros sem o consentimento do outro sócio, a quem fica assegurado, em igualdade de condições e preço direito de preferência para a sua aquisição se postas à venda, formalizando, se realizada a cessão delas, a alteração contratual pertinente.

**Cláusula Sétima:** A responsabilidade de cada sócio é restrita ao valor de suas quotas, mas todos respondem solidariamente pela integralização do capital social.

CERTIFICO O REGISTRO EM 27/03/2017 10:42 SOB Nº 20170320367.  
 PROTOCOLO: 170320367 DE 23/03/2017. CÓDIGO DE VERIFICAÇÃO:  
 11701131656. NIRE: 21200433528.  
 LIDER ENGENHARIA LTDA - EPP

**JUCEMA**

Lilian Theresa Rodrigues Mendonça  
 SECRETÁRIA-GERAL  
 SÃO LUÍS, 27/03/2017  
 www.empresafacil.ma.gov.br

**Cláusula Oitava:** A administração da sociedade poderá ser exercida por administrador não sócio.

**Cláusula Nona:** A administração da sociedade é exercida pelo sócio **RAIMUNDO SARAIVA DE SOUSA**, e a ele cabe a responsabilidade ou representação ativa e passiva da sociedade, judicial e extrajudicialmente, podendo praticar todos os atos compreendidos no objeto social, sempre no interesse da sociedade, ficando vedado, entretanto, o uso da denominação social em negócios estranhos aos fins sociais.

**Cláusula Décima:** Ao término de cada exercício social, em 31 de dezembro, o administrador prestará contas justificadas da administração, procedendo à elaboração do inventário, do balanço patrimonial e do balanço de resultado econômico, cabendo os sócios, na proporção de suas quotas, os lucros ou perdas apuradas.

**Cláusula Décima Primeira:** Nos quatro meses seguintes ao término do exercício social, os sócios, deliberarão sobre as contas e designações administradas quando for o caso.

**Cláusula Décima Segunda:** A sociedade poderá a qualquer tempo, abrir ou fechar filial ou outra dependência, mediante alteração contratual assinada por todos os sócios.

**Cláusula Décima Terceira:** Os sócios poderão de comum acordo, fixar uma retirada mensal, a título de "pro labore", observadas as disposições regulamentares pertinentes.

**Cláusula Décima Quarta:** Falecendo ou interditada qualquer sócio, a sociedade continuará suas atividades com os herdeiros, sucessores e o incapaz. Não sendo possível ou inexistindo interesse destes ou dos sócios remanescentes, o valor de seus haveres será apurado e liquidado com base na situação patrimonial da sociedade, à data da resolução, verificada em balanço especialmente levantado.

**Parágrafo único:** O mesmo procedimento será adotado em outros casos em que a sociedade se resolva em relação a seu sócio.

**Cláusula Décima Quinta:** O administrador declara sob as penas da lei, de que não está impedido de exercer a administração da sociedade, seja por lei especial, ou em virtude de condenação criminal, ou por se encontrar sob os efeitos dela, a pena que vede, ainda que temporariamente, o acesso a cargos públicos; ou por crime falimentar, de prevaricação, peita ou suborno, concussão, peculato, ou contra a economia popular, contra o sistema financeiro nacional, contra normas de defesa da concorrência, contra as relações de consumo, fé pública ou a propriedade.

CERTIFICO O REGISTRO EM 27/03/2017 10:42 SOB Nº 20170320367.  
PROTOCOLO: 170320367 DE 23/03/2017. CÓDIGO DE VERIFICAÇÃO:  
11701131656. NIRE: 21200433528.  
LIDER ENGENHARIA LTDA - EPP

**JUCEMA**

Lilian Theresa Rodrigues Mendonça  
SECRETÁRIA-GERAL  
SÃO LUÍS, 27/03/2017  
www.empresafacil.ma.gov.br

**Cláusula Décima Sexta:** Os casos omissos neste contrato serão resolvidos com observância dos preceitos do Código Civil (Lei Nº 10.406/2002) e de outros dispositivos legais aplicáveis.

**Cláusula Décima Sétima:** Fica eleito o foro SÃO LUÍS – MA, para o exercício e o cumprimento dos direitos e obrigações resultantes deste contrato.

São Luis (MA), 01 de março de 2017.

[assinatura]  
RAIMUNDO SARAIVA DE SOUSA

[assinatura]  
VALTENOR SARAIVA DE SOUSA

CERTIFICO O REGISTRO EM 27/03/2017 10:42 SOB Nº 20170320367.  
PROTOCOLO: 170320367 DE 23/03/2017. CÓDIGO DE VERIFICAÇÃO:  
11701131656. NIRE: 21200433528.  
LIDER ENGENHARIA LTDA - EPP

**JUCEMA**

Lilian Theresa Rodrigues Mendonça  
SECRETÁRIA-GERAL  
SÃO LUÍS, 27/03/2017  
www.empresafacil.ma.gov.br





**REPÚBLICA FEDERATIVA DO BRASIL**  
**CADASTRO NACIONAL DA PESSOA JURÍDICA**

<b>NÚMERO DE INSCRIÇÃO</b> 02.466.210/0001-03 <b>MATRIZ</b>	<b>COMPROVANTE DE INSCRIÇÃO E DE SITUAÇÃO</b> <b>CADASTRAL</b>	<b>DATA DE ABERTURA</b> 14/04/1998	
<b>NOME EMPRESARIAL</b> LIDER ENGENHARIA LTDA			
<b>TÍTULO DO ESTABELECIMENTO (NOME DE FANTASIA)</b> LIDER ENGENHARIA		<b>PORTE</b> EPP	
<b>CÓDIGO E DESCRIÇÃO DA ATIVIDADE ECONÔMICA PRINCIPAL</b> 41.20-4-00 - Construção de edifícios			
<b>CÓDIGO E DESCRIÇÃO DAS ATIVIDADES ECONÔMICAS SECUNDÁRIAS</b> 43.21-5-00 - Instalação e manutenção elétrica 42.99-5-99 - Outras obras de engenharia civil não especificadas anteriormente 43.22-3-03 - Instalações de sistema de prevenção contra incêndio 43.99-1-99 - Serviços especializados para construção não especificados anteriormente 42.13-8-00 - Obras de urbanização - ruas, praças e calçadas 43.13-4-00 - Obras de terraplenagem 43.99-1-05 - Perfuração e construção de poços de água 43.11-8-01 - Demolição de edifícios e outras estruturas 43.30-4-99 - Outras obras de acabamento da construção 42.11-1-01 - Construção de rodovias e ferrovias 43.22-3-01 - Instalações hidráulicas, sanitárias e de gás			
<b>CÓDIGO E DESCRIÇÃO DA NATUREZA JURÍDICA</b> 206-2 - Sociedade Empresária Limitada			
<b>LOGRADOURO</b> R DEZ	<b>NÚMERO</b> 60	<b>COMPLEMENTO</b> *****	
<b>CEP</b> 65.061-600	<b>BAIRRO/DISTRITO</b> BEQUIMAO	<b>MUNICÍPIO</b> SAO LUIS	<b>UF</b> MA
<b>ENDEREÇO ELETRÔNICO</b>		<b>TELEFONE</b> (98) 9602-8038	
<b>ENTE FEDERATIVO RESPONSÁVEL (EFR)</b> *****			
<b>SITUAÇÃO CADASTRAL</b> ATIVA		<b>DATA DA SITUAÇÃO CADASTRAL</b> 03/11/2005	
<b>MOTIVO DE SITUAÇÃO CADASTRAL</b>			
<b>SITUAÇÃO ESPECIAL</b> *****		<b>DATA DA SITUAÇÃO ESPECIAL</b> *****	

Aprovado pela Instrução Normativa RFB nº 1.863, de 27 de dezembro de 2018.

Emitido no dia 24/05/2021 às 21:30:35 (data e hora de Brasília).

Página: 1/1

[Assinaturas manuscritas]



Estado do Maranhão

SINTEGRA/ICMS

Secretaria de Fazenda e Planejamento do Estado do Maranhão

PMLC - MACPL

Folha: 34

Rubrica: 29

Secretaria de Fazenda e Planejamento

Resultado da Consulta SINTEGRA/ICMS

IDENTIFICAÇÃO

CGC: 02.466.210/0001-03 Inscrição Estadual: 12.428865-0

Razão Social: LIDER ENGENHARIA LTDA

Regime Apuração: SIMPLES NACIONAL

ENDEREÇO

Logradouro: RUA DEZ

Número: 60 Complemento:

Bairro: BEQUIMAO

Município: SAO LUIS UF: MA

CEP: 65061600 DDD: Telefone: 88020290

INFORMAÇÕES COMPLEMENTARES

CNAE Principal: 4120400 - CONSTRUÇÃO DE EDIFÍCIOS

CNAEs Secundários

Código	Descrição CNAE
4330499	OUTRAS OBRAS DE ACABAMENTO DA CONSTRUÇÃO
4211101	CONSTRUÇÃO DE RODOVIAS E FERROVIAS
4322301	INSTALAÇÕES HIDRÁULICAS, SANITÁRIAS E DE GÁS
4321500	INSTALAÇÃO E MANUTENÇÃO ELÉTRICA
4299599	OUTRAS OBRAS DE ENGENHARIA CIVIL NÃO ESPECIFICADAS ANTERIORMENTE
4322303	INSTALAÇÕES DE SISTEMA DE PREVENÇÃO CONTRA INCÊNDIO
4399199	SERVIÇOS ESPECIALIZADOS PARA CONSTRUÇÃO NÃO ESPECIFICADOS ANTERIORMENTE
4213800	OBRAS DE URBANIZAÇÃO - RUAS, PRAÇAS E CALÇADAS
4313400	OBRAS DE TERRAPLENAGEM
4399105	PERFURAÇÃO E CONSTRUÇÃO DE POÇOS DE ÁGUA
4311801	DEMOLIÇÃO DE EDIFÍCIOS E OUTRAS ESTRUTURAS

Situação Cadastral Vigente: HABILITADO

Data desta Situação Cadastral: 14/06/2018

OBRIGAÇÕES

NFe a partir de (CNAE's): 08/07/2016 - (Devido emissão voluntária),

EDF a partir de: 23/01/2014,

CTE a partir de:

Observação: Os dados acima estão baseados em informações fornecidas pelo próprio contribuinte cadastrado. Não valem como certidão de sua efetiva existência de fato e de direito, não são oponíveis à Fazenda e nem excluem a responsabilidade tributária derivada de operações com ele ajustadas.

Data da Consulta: 06/06/2021

Número da Consulta:

Nova Consulta | Imprimir

A



**MINISTÉRIO DA FAZENDA**  
**Secretaria da Receita Federal do Brasil**  
**Procuradoria-Geral da Fazenda Nacional**

PMLC - MR CPL  
Folha: 23  
Rubrica: [assinatura]

**CERTIDÃO POSITIVA COM EFEITOS DE NEGATIVA DE DÉBITOS RELATIVOS AOS TRIBUTOS  
FEDERAIS E À DÍVIDA ATIVA DA UNIÃO**

**Nome: LIDER ENGENHARIA LTDA**  
**CNPJ: 02.466.210/0001-03**

Ressalvado o direito de a Fazenda Nacional cobrar e inscrever quaisquer dívidas de responsabilidade do sujeito passivo acima identificado que vierem a ser apuradas, é certificado que:

1. constam débitos administrados pela Secretaria da Receita Federal do Brasil (RFB) com exigibilidade suspensa nos termos do art. 151 da Lei nº 5.172, de 25 de outubro de 1966 - Código Tributário Nacional (CTN), ou objeto de decisão judicial que determina sua desconsideração para fins de certificação da regularidade fiscal, ou ainda não vencidos; e
2. não constam inscrições em Dívida Ativa da União (DAU) na Procuradoria-Geral da Fazenda Nacional (PGFN).

Conforme disposto nos arts. 205 e 206 do CTN, este documento tem os mesmos efeitos da certidão negativa.

Esta certidão é válida para o estabelecimento matriz e suas filiais e, no caso de ente federativo, para todos os órgãos e fundos públicos da administração direta a ele vinculados. Refere-se à situação do sujeito passivo no âmbito da RFB e da PGFN e abrange inclusive as contribuições sociais previstas nas alíneas 'a' a 'd' do parágrafo único do art. 11 da Lei nº 8.212, de 24 de julho de 1991.

A aceitação desta certidão está condicionada à verificação de sua autenticidade na Internet, nos endereços <<http://rfb.gov.br>> ou <<http://www.pgfn.gov.br>>.

Certidão emitida gratuitamente com base na Portaria Conjunta RFB/PGFN nº 1.751, de 2/10/2014.

Emitida às 15:02:03 do dia 17/03/2021 <hora e data de Brasília>.

Válida até 13/09/2021.

Código de controle da certidão: **9AD1.7451.308D.CFFC**

Qualquer rasura ou emenda invalidará este documento.



PMLC - MA CPL  
Folha: 36  
Rubrica: 25

## GOVERNO DO ESTADO DO MARANHÃO SECRETARIA DE ESTADO DA FAZENDA

### CERTIDÃO NEGATIVA DE DÉBITO

Nº Certidão: 140821/21

Data da

17/03/2021 14:56:36

Inscrição Estadual: 124288650

CPF/CNPJ: 02466210000103

Razão Social: LIDER ENGENHARIA LTDA

Endereço: RUA DEZ, 60 CEP: 65061600

Telefone: (98)88020290

Município: SAO LUIS

UF: MA

Certificamos que, após a realização das consultas procedidas no sistema desta Secretaria, substanciado pelos artigos 240 a 242, da lei nº 7.799, de 19/12/2002 e disposto no artigo 205 da lei nº 5.172, de 25 de outubro de 1966 (Código Tributário Nacional), não constam débitos relativos aos tributos estaduais, administrados por esta Secretaria, em nome do sujeito passivo acima identificado. Ressalvado, todavia, à Fazenda Pública Estadual o direito da cobrança de dívidas que venham a ser apuradas e não alcançadas pela decadência.

Validade da Certidão: 120 (cento e vinte) dias: 15/07/2021.

A autenticidade desta certidão deverá ser confirmada no endereço:

<http://portal.sefaz.ma.gov.br/>, clicando no item "Certidões" e em seguida em "Validação de Certidão Negativa de Débito".

**CERTIDÃO EMITIDA GRATUITAMENTE.**

Data Impressão: 17/03/2021 14:56:36



PMLC - M/CPL  
Folha: 25  
Rubrica: [assinatura]

## GOVERNO DO ESTADO DO MARANHÃO SECRETARIA DE ESTADO DA FAZENDA

### CERTIDÃO NEGATIVA DE DÍVIDA ATIVA

Nº Certidão: 019635/21

Data da

17/03/2021 14:57:55

Inscrição Estadual: 124288650

CPF/CNPJ: 02466210000103

Razão Social: LIDER ENGENHARIA LTDA

Endereço: RUA DEZ, 60 CEP: 65061600

Telefone: (98)88020290

Município: SAO LUIS

UF: MA

Certificamos que, após a realização das consultas procedidas no sistema desta Secretaria e na forma do disposto do artigo 156, da lei nº 2.231, de 29/12/1962, substanciado pelos artigos 240 a 242 da lei nº 7.799, de 19/12/2002, bem como prescreve o artigo 205 da lei nº 5.172, de 25 de outubro de 1966 (Código Tributário Nacional) não constam débitos inscritos na Dívida Ativa, em nome do sujeito passivo acima identificado.

Validade da Certidão: 120 (cento e vinte) dias: 15/07/2021.

A autenticidade desta certidão deverá ser confirmada no endereço:

<http://portal.sefaz.ma.gov.br/>, clicando no item "Certidões" e em seguida em "Validação de Certidão Negativa de Dívida Ativa".

**CERTIDÃO EMITIDA GRATUITAMENTE.**

Data Impressão: 17/03/2021 14:57:55



Prefeitura Municipal de São Luís  
SECRETARIA MUNICIPAL DE FAZENDA

2021

# ALVARÁ DE LICENÇA E FUNCIONAMENTO

FINALIDADE: FUNCIONAMENTO DE ESTABELECIMENTO

Pinha - CNPJ  
Polina  
Rubrica: \_\_\_\_\_

**CERTIFICADO**  
1926210892274365

INSCRIÇÃO MUNICIPAL	CPF/CNPJ	NÚMERO DE CONTROLE
36710004	02.466.210/0001-03	92120211945345

**RAZÃO SOCIAL**  
LIDER ENGENHARIA LTDA - ME

**NOME FANTASIA**  
LIDER ENGENHARIA

LOCALIZAÇÃO	INSCRIÇÃO IMOBILIÁRIA
R DEZ BL II APTO 307 COND NOVA REPUBLICA Nº 60, BEQUIMAO 65061600 -SAO LUIS-MA	

**CNAE Principal e Secundários**

- 412040000 - CONSTRUCAO DE EDIFICIOS
- 421110100 - CONSTRUCAO DE RODOVIAS E FERROVIAS
- 421380000 - OBRAS DE URBANIZACAO - RUAS, PRACAS E CALCADAS
- 429959900 - OUTRAS OBRAS DE ENGENHARIA CIVIL NAO ESPECIFICADAS ANTERIORMENTE
- 431180100 - DEMOLICAO DE EDIFICIOS E OUTRAS ESTRUTURAS

## RESTRICÇÕES

Este contribuinte está autorizado a desenvolver as atividades acima elencadas e firma compromisso, sob as penas da lei, de que conhece e atende os requisitos legais exigidos para funcionamento e exercício das atividades econômicas constantes do objeto social, no que respeita ao uso e ocupação do solo, as atividades domiciliares e restrições ao uso de espaços públicos, acessibilidade e de segurança sanitária, ambiental e de prevenção contra incêndios e pânico. O contribuinte reconhece que o não atendimento a estes requisitos acarretará a suspensão e a cassação subsequente do Alvará de Funcionamento, nos termos da legislação vigente.

NOTA: ESTE ALVARÁ DEVE SER AFIXADO EM LOCAL VISÍVEL E ACESSÍVEL À FISCALIZAÇÃO.

VALIDADE: 31/12/2021

CÓDIGO DE AUTENTICIDADE:

17817ED36ED2CFA124D236A97E85870F



**PREFEITURA DE SAO LUÍS**  
**SECRETARIA MUNICIPAL DA FAZENDA**  
**CERTIDÃO NEGATIVA**

PMLC - MA CPL  
Folha: 150  
Rubrica: [assinatura]

**Número da Certidão: 00005956042021**

Validade: 15/07/2021

CERTIFICAMOS QUE ATÉ A PRESENTE DATA NÃO CONSTA DÉBITO FISCAL RELATIVO A PESSOA JURÍDICA, DESCRITA ABAIXO, RESERVA-SE O DIREITO DE A FAZENDA MUNICIPAL COBRAR DÍVIDAS POSTERIORMENTE COMPROVADAS, HIPÓTESE PREVISTA NOS ARTIGOS 80 E 146, DA LEI 6.289, DE 28/12/2017 DO CÓDIGO TRIBUTÁRIO MUNICIPAL.

DADOS DA PESSOA JURÍDICA	
CNPJ: 02.466.210/0001-03	Inscrição Municipal: 36710004
Razão Social: LIDER ENGENHARIA LTDA - ME	
ATIVIDADE ECONÔMICA PRINCIPAL	
412040000 - CONSTRUCAO DE EDIFICIOS	
ENDEREÇO DE LOCALIZACAO	
Logradouro: RUA DEZ	
Número: 60	Complemento: BL II APTO 307 COND NOVA REPUBLICA
Bairro: BEQUIMAO	
Município: SAO LUIS - MA	CEP: 65061600

A presente certidão, sem conter rasuras, tem sua eficácia até a data de validade acima informada, tendo sido lavrada em São Luís (MA), em 17 de março de 2021 às 15:04, sob o código de autenticidade nº 2A50EEF4A1FAF0C845A0D72DC4DD5662.

A autenticidade desta certidão poderá ser confirmada na Internet, em <https://stm.semfaz.saoluis.ma.gov.br/validacaocertidao>.

**"NÃO É VÁLIDA A CERTIDÃO QUE CONTIVER EMENDAS, RASURAS OU ENTRELINHAS."**

[assinatura]  
[assinatura]  
[assinatura]



INSTRUÇÃO NORMATIVA Nº. 004/2016-GS

13 DE MAIO DE 2016.

Determina que a Certidão Negativa de Pessoa Física ou de Pessoa Jurídica, expedida após consulta conjunta dos cadastros mobiliário e imobiliário, é documento único para comprovação de regularidade fiscal perante este Município, ressalvados os casos previstos no art. 261 da Lei Municipal nº 3.758, de 30 de dezembro de 1998.

**O SECRETÁRIO MUNICIPAL DA FAZENDA**, no uso de suas atribuições legais, e de conformidade com o artigo 3º, parágrafo único, inciso I, da Consolidação das Leis Tributárias do Município - CLTM, Decreto nº 33.144, de 28 de dezembro de 2007, e

**CONSIDERANDO** que o Município de São Luís, por intermédio da Secretaria de Fazenda, adquiriu novo sistema de administração tributária, em fase de implantação desde 01/06/2015 que, dentre demais benefícios, proporcionou a unificação do cadastro fiscal municipal (com integralização das informações oriundas do cadastro imobiliário e do cadastro mobiliário) para maior controle e monitoramento do passivo municipal;

**CONSIDERANDO** que em razão de referida implantação o Município de São Luís angariou meios suficientes para deixar de expedir certidões de regularidade fiscal que tenham por base unicamente os dados do cadastro mobiliário, como a denominada "certidão negativa de dívida ativa relativa aos débitos de ISS e ITRF";

**CONSIDERANDO** que na legislação federal e municipal não há qualquer previsão acerca de certidões específicas, como a anteriormente citada, mas tão somente a certidão de regularidade fiscal, cabendo a cada ente tributante definir as regras específicas sobre os documentos sob sua competência, sendo a certidão com consulta unificada já utilizada no âmbito federal e estadual, assim como em demais municípios que dispõem de tecnologia para controle de cadastro único;





PREFEITURA DE  
**SÃO LUÍS**  
Cidade Heroica

**CONSIDERANDO** que a filosofia de integralização adotada auxilia na ação de saneamento do cadastro do Município de São Luís, que é prioritária no escopo de construção de um Cadastro Técnico Multifinalitário Municipal, a ser utilizado como ferramenta para a organização das informações referentes às residências, condomínios, infraestrutura, prédios, equipamentos e serviços públicos, bem como outras informações que atendam às necessidades de vários órgãos na gestão do município, passando-se a dispor, assim, de dados fidedignos da malha fundiária do município e de seus municípes, podendo-se atuar com mais eficácia e efetividade no planejamento e na execução das ações propostas;

**CONSIDERANDO** que a nova filosofia de integralização adotada auxilia igualmente na otimização dos mecanismos de arrecadação municipal, com vistas à cobrança baseada em uma política de justiça fiscal, com correção de dados referentes ao sujeito passivo e aos parâmetros que compõem a base de cálculo dos tributos, inclusive com implementação de providências para efetivação de recolhimento dos tributos decorrentes das transferências de imóveis e averbações de proprietários atuais dos imóveis;

**CONSIDERANDO** que a ação de integração cadastral, com a expedição de certidão negativa única, visa à necessidade de conciliação dos direitos esculpido nos dispositivos do art. 5º, XXXIV, "b", art. 37, art. 170, art. 156, I e II da Constituição Federal, art. 205 e 123 do Código Tributário Nacional, art. 260 e ss. da Consolidação das Leis Tributárias do Município e demais legislação que rege a espécie;

**CONSIDERANDO** que, em atenção ao princípio da não surpresa, e buscando-se dar transparência às ações desta Secretaria, por meio da Instrução Normativa nº 004/2015-GS foi definido prazo para implantação de certidão de regularidade municipal com consulta de todos os débitos fiscais do contribuinte, com termo final em 24 de março de 2016;

**CONSIDERANDO** que as nomenclaturas utilizadas na Instrução Normativa nº 004/2015-GS geraram dúvidas quanto à identificação da certidão negativa municipal, de modo que esta Administração tem o dever de indicar de modo preciso referido documento aos seus usuários;

**EXPEDE** a presente Instrução Normativa, nos seguintes termos:

**Art. 1º.** Fica definido como único documento hábil para comprovação de regularidade fiscal com este Ente a **Certidão Negativa**, que poderá ser de pessoa física ou de pessoa jurídica, a depender do caso, conforme modelos constantes dos Anexos I e II desta Instrução.

[assinatura]

[assinatura]

[assinatura]

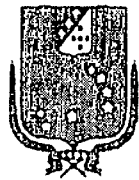

**Parágrafo Único.** Ficam ressalvados os casos de certidões de regularidade previstos no art. 261 da Lei Municipal nº 3.758, de 30 de dezembro de 1998, Código Tributário Municipal.

**Art. 2º.** Quando dos requerimentos para expedição de **Certidão Negativa**, a consulta devera ser feita pelo CNPJ/CPF do contribuinte, em relação aos débitos tributários constituídos e lançados no cadastro mobiliário e imobiliário, conjuntamente.

**Art. 3º.** Na forma do art. 263 do Código Tributário Municipal, podera ser expedida Certidão Positiva com Efeito de Negativa, de pessoa fisica ou de pessoa juridica, a depender do caso, conforme modelos constantes dos Anexos III e IV desta Instrução.

**Art. 4º.** As consultas de autenticidade das certidões de regularidade fiscal poderão ser realizadas por meio do endereço eletrônico <<https://stm.semfaz.saoluis.ma.gov.br/validacaocertidao>>.

**Art. 5º.** Esta Instrução Normativa entra em vigor na data de sua publicação.

**Art. 6º.** Revoga-se a Instrução Normativa nº 04/2015-GS e demais disposições em contrário.

**Art. 7º.** Dê-se ciência à Secretaria Adjunta de Gestão Tributária, à Superintendência da Area de Informática e à Assessoria de Comunicação, para conhecimento e divulgação.

**RAIMUNDO JOSÉ RODRIGUES DO NASCIMENTO**  
Secretário Municipal da Fazenda

Voltar

Imprimir



## Certificado de Regularidade do FGTS - CRF

**Inscrição:** 02.466.210/0001-03

**Razão Social:** LIDER ENGENHARIA LTDA

**Endereço:** R DEZ 60 / BEQUIMAO / SAO LUIS / MA / 65061-600

A Caixa Econômica Federal, no uso da atribuição que lhe confere o Art. 7, da Lei 8.036, de 11 de maio de 1990, certifica que, nesta data, a empresa acima identificada encontra-se em situação regular perante o Fundo de Garantia do Tempo de Serviço - FGTS.

O presente Certificado não servirá de prova contra cobrança de quaisquer débitos referentes a contribuições e/ou encargos devidos, decorrentes das obrigações com o FGTS.

**Validade:** 12/04/2021 a 09/08/2021

**Certificação Número:** 2021041202202519029301

Informação obtida em 06/06/2021 09:34:17

A utilização deste Certificado para os fins previstos em Lei esta condicionada a verificação de autenticidade no site da Caixa:  
**[www.caixa.gov.br](http://www.caixa.gov.br)**

A

[assinatura]

[assinatura]

[assinatura]

[assinatura]



PODER JUDICIÁRIO  
JUSTIÇA DO TRABALHO

## CERTIDÃO NEGATIVA DE DÉBITOS TRABALHISTAS

Nome: LIDER ENGENHARIA LTDA (MATRIZ E FILIAIS)

CNPJ: 02.466.210/0001-03

Certidão nº: 18651680/2021

Expedição: 14/06/2021, às 11:35:23

Validade: 10/12/2021 - 180 (cento e oitenta) dias, contados da data de sua expedição.

Certifica-se que LIDER ENGENHARIA LTDA (MATRIZ E FILIAIS), inscrito(a) no CNPJ sob o nº 02.466.210/0001-03. NÃO CONSTA do Banco Nacional de Devedores Trabalhistas.

Certidão emitida com base no art. 642-A da Consolidação das Leis do Trabalho, acrescentado pela Lei nº 12.440, de 7 de julho de 2011, e na Resolução Administrativa nº 1470/2011 do Tribunal Superior do Trabalho, de 24 de agosto de 2011.

Os dados constantes desta Certidão são de responsabilidade dos Tribunais do Trabalho e estão atualizados até 2 (dois) dias anteriores à data da sua expedição.

No caso de pessoa jurídica, a Certidão atesta a empresa em relação a todos os seus estabelecimentos, agências ou filiais.

A aceitação desta certidão condiciona-se à verificação de sua autenticidade no portal do Tribunal Superior do Trabalho na Internet (<http://www.tst.jus.br>).

Certidão emitida gratuitamente.

### INFORMAÇÃO IMPORTANTE

Do Banco Nacional de Devedores Trabalhistas constam os dados necessários à identificação das pessoas naturais e jurídicas inadimplentes perante a Justiça do Trabalho quanto às obrigações estabelecidas em sentença condenatória transitada em julgado ou em acordos judiciais trabalhistas, inclusive no concernente aos recolhimentos previdenciários, a honorários, a custas, a emolumentos ou a recolhimentos determinados em lei; ou decorrentes de execução de acordos firmados perante o Ministério Público do Trabalho ou Comissão de Conciliação Prévia.



**CERTIDÃO DE REGISTRO E QUITAÇÃO  
PESSOA JURIDICA**  
Lei Federal Nº 5194 de 24 de Dezembro de 1966

**CREA-MA**

**Nº 846490/2021**

**Emissão: 07/05/2021**

**Validade: 30/06/2021**

**Chave: 9C68C**

**Conselho Regional de Engenharia e Agronomia do Estado do Maranhão**

**PMLC - MACPL**

Folha: 103

Rubrica: [assinatura]

CERTIFICAMOS que a Empresa mencionada encontra-se registrada neste Conselho, nos Termos da Lei 5.194/66, conforme os dados impressos nesta certidão. CERTIFICAMOS, ainda, que até a presente data, a referida pessoa jurídica e seu(s) responsável(is) técnico(s) estão quitos com suas anuidades e demais obrigações junto ao Conselho Regional de Engenharia e Agronomia do Maranhão - CREA-MA, estando habilitada a exercer suas atividades, circunscrita à(s) atribuição(ões) de seu(s) responsável(veis) técnico(s).

**Interessado(a)**

Empresa: LIDER ENGENHARIA LTDA - ME

CNPJ: 02.466.210/0001-03

Registro: 0000012144

Categoria: Matriz

Capital Social: R\$ 500.000,00

Data do Capital: 22/01/2014

Faixa: 3

Atividades CNAE:

Objetivo Social: CONSTRUÇÃO DE EDIFÍCIOS; CONSTRUÇÃO DE RODOVIAS E FERROVIAS; OUTRAS OBRAS DE ENGENHARIA CIVIL NÃO ESPECIFICADA ANTERIORMENTE (OBRAS DE ACUDES, CONTENÇÃO, ESCORAMENTO, TANQUES PARA COMBUSTÍVEL); OBRAS DE TERRAPLENAGEM; OUTRAS OBRAS DE ACABAMENTO DA CONSTRUÇÃO; (SERVIÇOS CHAPISCO, EMBOSO, REBOCO, COLOCAÇÃO DE VIDROS, PISOS E REVESTIMENTOS; PERFURAÇÃO E CONSTRUÇÃO DE POCOS DE ÁGUA; SERVIÇOS ESPECIALIZADOS PARA CONSTRUÇÃO NÃO ESPECIFICADOS ANTERIORMENTE (COLOCAÇÃO DE TELHADOS, COBERTURAS, CHAMINES, LAREIRAS, CHURASQUEIRAS); OBRAS DE URBANIZAÇÃO-RUAS, PRACAS E CALÇADAS; INSTALAÇÃO E MANUTENÇÃO ELÉTRICA; INSTALAÇÕES HIDRÁULICAS, SANITÁRIA E DE GÁS; INSTALAÇÕES DE SISTEMAS DE PREVENÇÃO CONTRA INCÊNDIO; DEMOLIÇÃO DE EDIFÍCIOS E OUTRAS ESTRUTURAS.

Restrições Relativas ao Objetivo Social: EMPRESA HABILITADA PARA ATUAR SOMENTE NA ÁREA DA ENGENHARIA CIVIL, NO ÂMBITO DAS ATRIBUIÇÕES DE SEU RESPONSÁVEL TÉCNICO.

Endereço Matriz: RUA 10 Quadra 12, 60, Conjunto Bequimão, SÃO LUIS, MA, 65061600

Tipo de Registro: Registro Definitivo de Empresa

Data Inicial: 17/02/2014

Data Final: Indefinido

Registro Regional: 0000012144EMMA

**Descrição**

CERTIDÃO DE REGISTRO E QUITAÇÃO PESSOA JURIDICA

**Informações / Notas**

- A capacidade técnico-profissional da empresa é comprovada pelo conjunto dos acervos técnicos dos profissionais constantes de seu quadro técnico.
- A certidão teve sua validade reduzida em virtude do vencimento do BOLETO de ANUIDADE em Aberto 8303199761. Data de vencimento do boleto: 30/06/2021
- Esta certidão perderá a validade, caso ocorra qualquer alteração posterior dos elementos cadastrais nela contidos

**Última Anuidade Paga**

Ano: 2019 (6/6)

Parcelamento Ano: 2021

Quantidade de Parcelas Pagas: 1/5

**Autos de Infração**

Nada consta

**Responsáveis Técnicos**

Profissional: RAIMUNDO SARAIVA DE SOUSA

Registro: 1101284005

CPF: 188.171.652-04

Data Início: 06/06/2014

Data Fim: Indefinido

Data Fim de Contrato: Indefinido

Títulos do Profissional:

ENGENHEIRO CIVIL

Atribuição: ART. 7 DA RESOLUÇÃO 218, DE 29/06/73, DO CONFEA.

Tipo de Responsabilidade: RESPONSÁVEL TÉCNICO

**Sócios**

Sócio: RAIMUNDO SARAIVA DE SOUSA





**CERTIDÃO DE REGISTRO E QUITAÇÃO**  
**PESSOA JURIDICA**  
Lei Federal Nº 5194 de 24 de Dezembro de 1966

**CREA-MA**

**Nº 846490/2021**  
**Emissão: 07/05/2021**  
**Validade: 30/06/2021**  
**Chave: 9C68C**

**Conselho Regional de Engenharia e Agronomia do Estado do Maranhão**

CPF: 188.171.652-04  
Função: ENGENHEIRO CIVIL

Sócio: VALTENOR SARAIVA DE SOUSA

CPF: 258.070.722-00  
Função: COMERCIANTE

PMLC - MA/CPL  
Folha: 166  
Rubrica: [assinatura]

[assinatura]

[assinatura]

[assinatura]

[assinatura]

[assinatura]

[assinatura]



[assinatura]



**CERTIDÃO DE REGISTRO E QUITAÇÃO  
PESSOA FÍSICA**  
Lei Federal Nº 5194 de 24 de Dezembro de 1966

**CREA-MA**

**Nº 847586/2021**  
Emissão: 26/05/2021  
Validade: 30/07/2021  
Chave: 3Y5xz

Conselho Regional de Engenharia e Agronomia do Estado do Maranhão

PMLC - MA CPL

Folha: 163

Rubrica: [assinatura]

CERTIFICAMOS que o profissional mencionado encontra-se registrado neste Conselho, nos termos da Lei 5.194/66, de 24/12/1966, conforme os dados acima. CERTIFICAMOS, ainda, face o estabelecimento nos artigos 68 e 69 da referida Lei, que o interessado não se encontra em débito com o CREA-MA.

Interessado(a)

Profissional: RAIMUNDO SARAIVA DE SOUSA

Registro: 1101284005

CPF: 188.171.652-04

Tipo de Registro: Registro Definitivo de Profissional (DIPLOMADO NO PAÍS)

Data de registro: 28/06/1996

Título(s)

**GRADUAÇÃO**

ENGENHEIRO CIVIL

Atribuição: ART. 7 DA RESOLUCAO 218, DE 29/06/73, DO CONFEA.

Descrição

CERTIDÃO DE REGISTRO E QUITAÇÃO PESSOA FÍSICA

Informações / Notas

- A falsificação deste documento constitui-se em crime previsto no Código Penal Brasileiro, sujeitando o(a) autor(a) à respectiva ação penal.
- CERTIFICAMOS que caso ocorra(m) alteração(ões) no(s) elemento(s) contido(s) neste documento, esta Certidão perderá a sua validade para todos os efeitos.
- Esta certidão perderá a validade, caso ocorra qualquer alteração posterior dos elementos cadastrais nela contidos.
- Válido em todo território nacional.

Última Anuidade Paga

Ano: 2020 (5/5)

Parcelamento Ano: 2021

Quantidade de Parcelas Pagas: 3/4

Autos de Infração

Nada consta

Responsabilidades Técnicas

Empresa: LIDER ENGENHARIA LTDA - ME

Registro: 0000012144

CNPJ: 02.466.210/0001-03

Data Início: 06/06/2014

Data Fim: Indefinido

Data Fim de Contrato: Indefinido

Tipo de Responsabilidade: RESPONSABILIDADE TÉCNICA





Certidão de Acervo Técnico - CAT  
Resolução Nº 1025 de 30 de Outubro de 2009  
Resolução Nº 218 de 29 de Junho de 1973

**CREA-MA**

CAT COM REGISTRO DE ATESTADO

**844656/2021**

Atividade concluída

Conselho Regional de Engenharia e Agronomia do Estado do Maranhão

CERTIFICAMOS, em cumprimento ao disposto na Resolução nº 1.025, de 30 de outubro de 2009, do Confea, que consta dos assentamentos deste Conselho Regional de Engenharia e Agronomia do Estado do Maranhão - Crea-MA, o Acervo Técnico do profissional RAIMUNDO SARAIVA DE SOUSA referente à(s) Anotação(ões) de Responsabilidade Técnica - ART abaixo discriminada(s):

Profissional: RAIMUNDO SARAIVA DE SOUSA  
Registro: 1101284005MA RNP: 1101284005  
Título profissional: ENGENHEIRO CIVIL

PMLC - M. J. P. L.  
Folha: 16  
Rubrica: [assinatura]

Número da ART: MA20210400940 Tipo de ART: REGISTRO DE ART FORA Registrada em: 08/04/2021 Baixada em: 08/04/2021  
DE ÉPOCA - RES. 1050  
Forma de registro: INICIAL Participação técnica: INDIVIDUAL  
Empresa contratada: LIDER ENGENHARIA LTDA - ME

Contratante: PREFEITURA MUNICIPAL DE FEIRA NOVA DO MARANHÃO CPF/CNPJ: 01.616.041/0001-70  
Endereço do contratante: AVENIDA BRASIL Nº: S/N  
Complemento: Bairro: CENTRO  
Cidade: Feira Nova do Maranhão UF: MA CEP: 65995000  
Contrato: 105/2014-SINFRA. Celebrado em: 27/08/2014  
Valor do contrato: R\$ 866.633,00 Tipo de contratante: Pessoa Jurídica de Direito Público

Ação institucional: Outros Nº: SN  
Endereço da obra/serviço: PRAÇA PRAÇA CENTRAL  
Complemento: Bairro: CENTRO  
Cidade: FEIRA NOVA DO MARANHÃO UF: MA CEP: 65995000  
Coordenadas Geográficas: -6.962512, -46.683084

Data de início: 27/08/2014 Conclusão efetiva: 25/11/2014  
Finalidade: SEM DEFINIÇÃO  
Proprietário: PREFEITURA MUNICIPAL DE FEIRA NOVA DO MARANHÃO CPF/CNPJ: 01.616.041/0001-70

Atividade Técnica: 7 - EXECUÇÃO #A0532 - PAVIMENTACAO SEM REVESTIMENTO 53 - EXECUCAO 41.00 quilômetro; 7 - EXECUÇÃO #A0699 - SERVICOS AFINS E CORRELATOS EM OBRAS EM TERRAPLENAGEM 53 - EXECUCAO 41.00 quilômetro;

**Observações**

Execução de 41 km de recuperação de estrada vicinal dentro do município de Feira Nova do Maranhão - MA, trecho que interliga a sede do município aos povoados Fazenda Traço, Cabeceira do Bandeira, Zé Lindomar, Serra do Narcizo, Rozi Goes, Salobo, Lagoinha, Mato Verde até Rio Farinhas (limite com município de São Pedro dos crentes) no município de Feira Nova do Maranhão, totalizando 41,00 km de extensão.

**Informações Complementares**

CERTIFICAMOS, finalmente, que se encontra vinculado à presente Certidão de Acervo Técnico - CAT, o atestado contendo 4 folha(s), expedido pelo contratante da obra/serviço, a quem cabe a responsabilidade pela veracidade e exatidão das informações nele constantes.

Certidão de Acervo Técnico nº 844656/2021  
13/04/2021, 08:29  
6Aa59

A Certidão de Acervo Técnico (CAT) à qual o atestado está vinculado constituirá prova da capacidade técnico-profissional da pessoa jurídica somente se o responsável técnico indicado estiver ou venha a ser integrado ao seu quadro técnico por meio de declaração entregue no momento da habilitação ou da entrega das propostas.

Certificamos que se encontra vinculado à presente CAT o atestado apresentado em cumprimento à Lei nº 8.666/93, expedido pela pessoa jurídica contratante, a quem cabe a responsabilidade pela veracidade e exatidão das informações nele constantes. É de responsabilidade deste Conselho a verificação da atividade profissional em conformidade com a Lei nº 5.194/66 e Resoluções do Conselho Federal de Engenharia e Agronomia - CONFEA.

Esta certidão perderá a validade, caso ocorra qualquer alteração posterior dos elementos cadastrais nela contidos.

Fica(m) Excluído(s), no entanto, o(s) serviço(s) cujas atribuições não competem ao(s) profissional(is) em questão.

A autenticidade desta Certidão pode ser verificada em: <https://crea-ma.sitac.com.br/publico/>, com a chave: 6Aa59

Conselho Regional de Engenharia e Agronomia do Estado do Maranhão  
Rua 28 de Julho, nº 214, Centro, São Luís/MA

Tel: + 55 (98) 2106-8300 Fax: + 55 (98) 2106-8300 E-mail: faleconosco@creama.org.br

**CREA-MA**  
Conselho Regional de Engenharia e Agronomia do Estado do Maranhão

Impresso em: 26/05/2021, às 20:00.







PMLC - MA 001  
 Folha: \_\_\_\_\_  
 Rubrica: \_\_\_\_\_

### ATESTADO DE CAPACIDADE TÉCNICA

A Prefeitura Municipal de Feira Nova do Maranhão, inscrito no CNPJ: 01.616.041/0001-70, atesta para os devidos fins, que a Empresa Líder Engenharia Ltda, CNPJ: 02.466.210/0001-03 executou os serviços com as características abaixo descritas:

a - Contratante: Prefeitura Municipal de Feira Nova do Maranhão – Ma

b - Contrato/ordem de serviço: 105/2014-SINFRA.

c - Descrição dos serviços: Execução de 41 km de recuperação de estrada vicinal dentro do município de Feira Nova do Maranhão – MA, trecho que interliga a sede do município aos povoados Fazenda Traço, Cabeceira do Bandeira, Zé Lindomar, Serra do Narcizo, Rozi Goes, Salobo, Lagoinha, Mato Verde até Rio Farinhas (limite com município de São Pedro dos crentes) no município de Feira Nova do Maranhão, totalizando 41,00 km de extensão.

ITEM	DESCRIÇÃO	UND	QUANT
<b>1.0</b>	<b>SERVICOS PRELIMINARES</b>		
1.1	Placa Indicativa da obra	m <sup>2</sup>	6,00
1.2	Taxas e Emolumentos	und	1,00
1.3	Mobilizacao de Equipamentos	und	1,00
<b>2.0</b>	<b>TERRAPLENAGEM</b>		
2.1	Limpeza Mecanizada	m <sup>2</sup>	123.000,00
2.2	Escavacao, carga e transporte para aterro DMT 50M	m <sup>3</sup>	29.520,00
2.3	Compactacao de aterro a 95% proctor normal	m <sup>3</sup>	24.600,00
<b>3.0</b>	<b>PAVIMENTAÇÃO</b>		
3.1	Base solo estabilizado granulométrico sem mistura	m <sup>3</sup>	24.600,00
3.2	Transporte local (material de jazida com basculante 10 m3)	T x km	369.000,00
<b>4.0</b>	<b>OBRAS DE ARTES CORRENTE</b>		
4.1	Corpo de BSTC (D=1,00 M)	m	60,00
4.2	Corpo de BDTC (D=1,00 M)	m	30,00
4.3	Boca de BSTC (D=1,00 M)	und	20,00

PREFEITURA MUNICIPAL DE FEIRA NOVA – MA.  
 AV. BRASIL, 100 \ CENTRO \ FEIRA NOVA DO MARANHÃO – MA  
 CEP: 65.995-000, FONES: (99) 36011035, CNPJ: 01.616.041/0001-70

Este documento encontra-se registrado no Conselho Regional de Engenharia e Agronomia do Estado do Maranhão, vinculado à Certidão nº 844656/2021, em 13/04/2021 emitida



Certidão nº 844656/2021  
 26/05/2021, 20:00

Chave de Impressão: 6Aa59

O documento neste ato registrado foi emitido em 12/04/2021 e contém 2 folhas





PMLC - MA/CPL  
 Folha: 130  
 Rubrica: [assinatura]

4.4	Boca de BDIC (D=1,00 M)	und	10,00
4.5	Escavação mecanizada de mat. 1 Cat	m³	702,00
4.6	Reaterro e Compactação de bueiro	m³	684,34
5.0	<b>OBRAS DE ARTES ESPECIAIS</b>		
5.1	PONTE MISTA EM CONCRETO ARMADO E PERFIS METÁLICOS SOBRE ESTACAS COM VÃO DE 10,00m	und	1

d - Etapa(s) fase(s) já concluída(s) Totalmente concluído.

c - Período de Execução: 27/08/2014 à 25/11/2014

f - Resp. Técnico (s): ENG. CIVIL: Raimundo Saraiva de Sousa. Crea - Ma RN nº 110128400-5

g - ART.: ART: MA20210400940

h - Fiscal do contrato: ENG. CIVIL: Francisco Rogério Gonsalves Augusto. CREA: 1604227777

Atestamos ainda, que a Empresa teve um bom desempenho, cumprindo tecnicamente os termos do contrato e demais exigências legais, inexistindo, portanto, fato que desabone sua idoneidade.

São Luís, 04 de maio de 2017.

*Paulo Barbosa*

Prefeitura Municipal de Feira Nova do Maranhão  
 CNPJ: 01.616.041/0001-70  
 Paulo Barbosa *[assinatura]*  
 Prefeito Municipal  
 CPF: 695.418.929-49



PREFEITURA MUNICIPAL DE FEIRA NOVA - MA.  
 AV. BRASIL, 100 \ CENTRO \ FEIRA NOVA DO MARANHÃO - MA  
 CEP: 65.995-000, FONES: (99) 36011035, CNPJ: 01.616.041/0001-70

Este documento encontra-se registrado no Conselho Regional de Engenharia e Agronomia do Estado do Maranhão, vinculado à Certidão nº 844656/2021, em 13/04/2021 emitida



*[assinatura]*

Certidão nº 844656/2021  
 26/05/2021, 20:00  
 Chave de Impressão: 6Aa59

O documento neste ato registrado foi emitido em 12/04/2021 e contém 2 folhas

*[assinaturas]*





PMLC - M/CPL  
Folha: 21  
Rubrica: [assinatura]

# LAUDO TÉCNICO

## RECUPERAÇÃO DE ESTRADAS VICINAIS

### FEIRA NOVA DE MARANHÃO - MA

Este documento encontra-se registrado no Conselho Regional de Engenharia e Agronomia do Estado do Maranhão, vinculado à Certidão nº 844656/2021, emitida em 13/04/2021



[assinatura]

Certidão nº 844656/2021  
26/05/2021, 20:00

Chave de Impressão: 6Aa59

O documento neste ato registrado foi emitido em 12/04/2021 e contém 2 folhas

[assinaturas]



**LAUDO TÉCNICO**

Feira Nova do Maranhão - MA 20 de março de 2021.

Em visita Técnica realizada, constatou-se que o profissional **RAIMUNDO SARAIVA DE SOUSA** Engenheiro Civil, CREA: 1101284005 MA, Endereço Rua 10, Qd. 12, N° 60 conjunto Bequimão CEP. 65061-600, na Cidade de São Luís – MA. Executou os serviços de **RECUPERAÇÃO DE ESTRADAS VICINAIS DENTRO DO MUNICÍPIO DE FEIRA NOVA DO MARANHÃO - MA**, trecho que interliga a sede do município aos povoados Fazenda Traço, Cabeceira do Bandeira, Zé Lindomar, Serra do Narciso, Rozi Góes, Salobo, Lagoinha, Mato Verde até Rio Farinhas (limite com município de São Pedro dos crentes), totalizando 41,00Km. Juntamente com a Empresa **LIDER ENGENHARIA LTDA - EPP** CNPJ: 02.466.210/0001-03, situada na Rua 10, Qd. 12, N° 60 conjunto Bequimão CEP 65061-600, na Cidade de São Luís – MA. Serviço contratado pela **PREFEITURA MUNICIPAL DE FEIRA NOVA DO MARANHÃO**, CNPJ: 016.160.41/0001-70, localizada na Av. Brasil S/N – Centro – Feira Nova – MA. Obra iniciada em 27/08/2014 a 25/11/2014. Os serviços foram executados obedecendo as normas da ABNT.

Este documento encontra-se registrado no Conselho Regional de Engenharia e Agronomia do Estado do Maranhão, vinculado à Certidão nº 844656/2021, em 13/04/2021 em



*[Handwritten signature]*

*[Handwritten signature]*  
 Marcelo de Sousa Cruz  
 Engenheiro Civil  
 CREA-MA 110730344-3  
 Marcelo de Sousa Cruz  
 Engenheiro Civil  
 CREA-MA 110730344-3

Certidão nº 844656/2021  
 26/05/2021, 20:00  
 Chave de Impressão: 6Aa69

O documento neste ato registrado foi emitido em 12/04/2021 e contém 2 folhas





PMLC - MA CPL  
Folha: 233  
Rubrica: [assinatura]

Ilmo. Sr.  
Presidente e demais Membros da Comissão Permanente de Licitação  
Prefeitura Municipal de Lima Campos  
Lima Campos-MA

### DECLARAÇÃO DE VISITA E RECEBIMENTO DE INFORMAÇÕES TÉCNICAS

Atesto para os devidos fins, que o Sr. Raimundo Saraiva de Sousa, portador(a) da cédula de identidade nº 24782322003-9 e do CPF nº 188.171.652-04, representante da empresa LÍDER ENGENHARIA LTDA – EPP, inscrita no CNPJ sob o nº 02.466.210/0001-03, nos termos do item 8 do edital de licitação da modalidade Tomada de Preços nº 004/2021, visitou o local onde serão executados os serviços, constatando as condições e peculiaridades inerentes à natureza dos trabalhos, recebendo as informações técnicas pertinentes para o cumprimento das obrigações do objeto desta licitação, conforme determinado pelo art. 30, inciso III, da Lei nº 8.666/93 e alterações posteriores.

Lima Campos (MA), 15 de junho de 2021

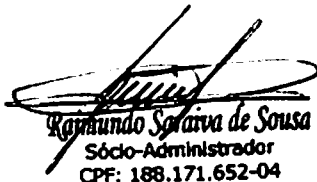
  
Raimundo Saraiva de Sousa  
Sócio-Administrador  
CPF: 188.171.652-04

### LÍDER ENGENHARIA LTDA - EPP

RUA 10, Quadra 12, N 60 – Conjunto Bequimão / SÃO LUÍS- MA  
CEP: 65061-660 FONES: (98) 98292-0461 TIM / 98474-1374 CLARO  
EMAIL: [lidereng1314@gmail.com](mailto:lidereng1314@gmail.com)  
CNPJ: 02.466.210/0001-03 INSC. ESTADUAL: 12.428.865 -0





