



ORÇAMENTO



PLANILHA ORÇAMENTÁRIA

OBRA:	REFORMA E AMPLIAÇÃO DA UNIDADE ESCOLAR NEUSA LAGO.	DATA : 15/03/2021																											
LOCAL:	LIMA CAMPOS - MA.	BDI : 24,23%																											
CLIENTE:	PREFEITURA MUNICIPAL DE LIMA CAMPOS	RS. Hora: 89,88%																											
UNIDADES:	1.0UNIDADE	L.S. Mes: 49,39%																											
VALOR POR UNIDADE:	R\$ 314.192,39																												
		<table border="1"> <thead> <tr> <th>FONTE</th> <th>VERSÃO</th> <th>REP.</th> </tr> </thead> <tbody> <tr> <td>CAEMA</td> <td>2019/12</td> <td>12/2010</td> </tr> <tr> <td>ORSE</td> <td>2020/12</td> <td>03/2021</td> </tr> <tr> <td>SBC</td> <td>2020/12 - São Luís</td> <td>12/2020</td> </tr> <tr> <td>SEINFRA</td> <td>028 1 COM DESONERAÇÃO</td> <td>12/2018</td> </tr> <tr> <td>SICRO</td> <td>2018/11 COM DESONERAÇÃO</td> <td>03/2017</td> </tr> <tr> <td>SICRO</td> <td>2020/10 COM DESONERAÇÃO</td> <td>02/2021</td> </tr> <tr> <td>SINAPI</td> <td>2021/01 COM DESONERAÇÃO</td> <td>02/2021</td> </tr> <tr> <td></td> <td>COMPOSIÇÕES PRÓPRIAS</td> <td>nao</td> </tr> </tbody> </table>	FONTE	VERSÃO	REP.	CAEMA	2019/12	12/2010	ORSE	2020/12	03/2021	SBC	2020/12 - São Luís	12/2020	SEINFRA	028 1 COM DESONERAÇÃO	12/2018	SICRO	2018/11 COM DESONERAÇÃO	03/2017	SICRO	2020/10 COM DESONERAÇÃO	02/2021	SINAPI	2021/01 COM DESONERAÇÃO	02/2021		COMPOSIÇÕES PRÓPRIAS	nao
FONTE	VERSÃO	REP.																											
CAEMA	2019/12	12/2010																											
ORSE	2020/12	03/2021																											
SBC	2020/12 - São Luís	12/2020																											
SEINFRA	028 1 COM DESONERAÇÃO	12/2018																											
SICRO	2018/11 COM DESONERAÇÃO	03/2017																											
SICRO	2020/10 COM DESONERAÇÃO	02/2021																											
SINAPI	2021/01 COM DESONERAÇÃO	02/2021																											
	COMPOSIÇÕES PRÓPRIAS	nao																											

ITEM	CÓDIGO	DESCRIÇÃO	FONTE	UNID	QUANTIDADE	PREÇO UNITÁRIO R\$	PREÇO TOTAL R\$
1	SERVIÇOS INICIAIS						12.993,85
1.1	C4541	PLACA PADRÃO DE OBRA, TIPO BANNER	SEINFRA	M2	4,50	280,17	1.260,77
1.2	97622	DEMOLIÇÃO DE ALVENARIA DE BLOCO FURADO, DE FORMA MANUAL, SEM REAPROVEITAMENTO. AF 12/2017	SINAPI	M3	12,56	31,92	400,92
1.3	97644	REMOÇÃO DE PORTAS, DE FORMA MANUAL, SEM REAPROVEITAMENTO. AF 12/2017	SINAPI	M2	8,40	5,27	44,27
1.4	S07216	Remoção de acessórios sanitários	ORSE	un	2,00	9,44	18,88
1.5	C1064	DEMOLIÇÃO DE PISO CERÂMICO	SEINFRA	M2	247,57	10,52	2.604,44
1.6	017152	CARGA MATERIAL 3a.CATEGORIA INCL.BOTA FORA-PA MECANICA	SBC	M3	19,99	2,74	54,77
1.7	99059	LOCAÇÃO CONVENCIONAL DE OBRA, UTILIZANDO GABARITO DE TÁBUAS CORRIDAS PONTALETADAS A CADA 2,00M - 2 UTILIZAÇÕES. AF 10/2018	SINAPI	M	118,47	39,13	4.635,73
1.8	94319	ATERRO MANUAL DE VALAS COM SOLO ARGILLO-ARENOSO E COMPACTAÇÃO MECANIZADA. AF 05/2016	SINAPI	M3	129,28	30,74	3.974,07
2	PAREDE						86.999,72
2.1	93358	ESCAVAÇÃO MANUAL DE VALA COM PROFUNDIDADE MENOR OU IGUAL A 1,30 M. AF 03/2016	SINAPI	M3	23,69	48,10	1.139,49
2.2	97086	FABRICAÇÃO, MONTAGEM E DESMONTAGEM DE FORMA PARA RADIER, EM MADEIRA SERRADA, 4 UTILIZAÇÕES. AF 09/2017	SINAPI	M2	118,47	81,08	9.605,55
2.3	73361	CONCRETO CICLOPICO FCK=10MPA 30% PEDRA DE MAO INCLUSIVE LANCAMENTO	SINAPI	M3	37,91	344,60	13.063,79
2.4	95952	VIGA INFERIOR E SUPERIOR - (COMPOSIÇÃO REPRESENTATIVA) EXECUÇÃO DE ESTRUTURAS DE CONCRETO ARMADO CONVENCIONAL, PARA EDIFICAÇÃO HABITACIONAL MULTIFAMILIAR (PRÉDIO), FCK = 25 MPA. AF 01/2017	SINAPI	M3	5,69	1.562,93	8.893,07
2.5	97086	FABRICAÇÃO, MONTAGEM E DESMONTAGEM DE FORMA PARA RADIER, EM MADEIRA SERRADA, 4 UTILIZAÇÕES. AF 09/2017	SINAPI	M2	47,39	81,08	3.842,38
2.6	95952	PILAR - (COMPOSIÇÃO REPRESENTATIVA) EXECUÇÃO DE ESTRUTURAS DE CONCRETO ARMADO CONVENCIONAL, PARA EDIFICAÇÃO HABITACIONAL MULTIFAMILIAR (PRÉDIO), FCK = 25 MPA. AF 01/2017	SINAPI	M3	4,31	1.562,93	6.736,23
2.7	97086	FABRICAÇÃO, MONTAGEM E DESMONTAGEM DE FORMA PARA RADIER, EM MADEIRA SERRADA, 4 UTILIZAÇÕES. AF 09/2017	SINAPI	M2	46,02	81,08	3.731,30
2.8	87520	ALVENARIA DE VEDAÇÃO DE BLOCOS CERÂMICOS FURADOS NA HORIZONTAL DE 9X19X19CM (ESPESSURA 3CM) DE PAREDES COM ÁREA LÍQUIDA MAIOR OU IGUAL A 6M² COM VÃOS E ARGAMASSA DE ASSENTAMENTO COM PREPARO MANUAL. AF 06/2014	SINAPI	M2	355,41	57,02	20.265,48
2.9	87878	CHAPISCO APLICADO EM ALVENARIAS E ESTRUTURAS DE CONCRETO INTERNAS, COM COLHER DE PEDREIRO. ARGAMASSA TRAÇO 1:3 COM PREPARO MANUAL. AF 06/2014.	SINAPI	M2	758,21	3,22	2.441,44
2.10	87530	MASSA ÚNICA, PARA RECEBIMENTO DE PINTURA, EM ARGAMASSA TRAÇO 1:2:8, PREPARO MANUAL, APLICADA MANUALMENTE EM FACES INTERNAS DE PAREDES, ESPESSURA DE 20MM, COM EXECUÇÃO DE TALISCAS. AF 06/2014	SINAPI	M2	367,58	26,98	9.917,31
2.11	87528	EMBOÇO, PARA RECEBIMENTO DE CERÂMICA, EM ARGAMASSA TRAÇO 1:2:8, PREPARO MANUAL, APLICADO MANUALMENTE EM FACES INTERNAS DE PAREDES, PARA AMBIENTE COM ÁREA MENOR QUE 5M², ESPESSURA DE 20MM, COM EXECUÇÃO DE TALISCAS. AF 06/2014	SINAPI	M2	90,63	29,26	2.651,83
2.12	87267	REVESTIMENTO CERÂMICO PARA PAREDES INTERNAS COM PLACAS TIPO ESMALTADA EXTRA DE DIMENSÕES 20X20 CM APLICADAS EM AMBIENTES DE ÁREA MAIOR QUE 5 M² A MEIA ALTURA DAS PAREDES. AF 06/2014	SINAPI	M2	90,63	51,99	4.711,85
3	PAVIMENTAÇÃO						48.168,16
3.1	87622	CONTRAPISO EM ARGAMASSA TRAÇO 1:4 (CIMENTO E AREIA), PREPARO MANUAL, APLICADO EM ÁREAS SECAS SOBRE LAJE, ADERIDO, ESPESSURA 2CM. AF 06/2014	SINAPI	M2	553,92	27,59	15.282,65
3.2	87246	REVESTIMENTO CERÂMICO PARA PISO COM PLACAS TIPO ESMALTADA EXTRA DE DIMENSÕES 35X35 CM APLICADA EM AMBIENTES DE ÁREA MENOR QUE 5 M2. AF 06/2014	SINAPI	M2	553,92	55,74	30.875,50
4	ESQUADRIAS						13.210,88

PLANILHA ORÇAMENTÁRIA

Rubrica: _____

OBRA:	REFORMA E AMPLIAÇÃO DA UNIDADE ESCOLAR NEUSA LAGO.	DATA : 15/03/2021	L.S. Hora: 85,88%
LOCAL:	LIMA CAMPOS - MA.	BDI : 24,23%	L.S. Mês: 49,33%
CLIENTE:	PREFEITURA MUNICIPAL DE LIMA CAMPOS	FORTE	VERSAO
UNIDADES:	1.0UNIDADE	CAEMA	2019/12
VALOR POR UNIDADE:	R\$ 314.192,39	ORSE	2020/12
		SBC	2020/12 - 580 Lts
		SEINFRA	028 1 COM DESONERAÇÃO
		SICRO	2018/11 COM DESONERAÇÃO
		SICRO	2020/10 COM DESONERAÇÃO
		SINAPI	2021/01 COM DESONERAÇÃO
			COMPOSIÇÕES PRÓPRIAS

ITEM	CÓDIGO	DESCRIÇÃO	FORTE	UNID	QUANTIDADE	PREÇO UNITÁRIO R\$	PREÇO TOTAL R\$
4.1	102185	PORTA DE ABRIR COM MOLA HIDRÁULICA, EM VIDRO TEMPERADO, 2 FOLHAS DE 90X210 CM, ESPESSURA DD 10MM, INCLUSIVE ACESSÓRIOS. AF 01/2021	SINAPI	UN	1,00	2.738,06	2.738,06
4.2	90823	PORTA DE MADEIRA PARA PINTURA, SEMI-OCA (LEVE OU MÉDIA), 90X210CM, ESPESSURA DE 3,5CM, INCLUSO DOBRADIÇAS - FORNECIMENTO E INSTALAÇÃO. AF 12/2019	SINAPI	UN	4,00	336,99	1.347,96
4.3	90822	PORTA DE MADEIRA PARA PINTURA, SEMI-OCA (LEVE OU MÉDIA), 80X210CM, ESPESSURA DE 3,5CM, INCLUSO DOBRADIÇAS - FORNECIMENTO E INSTALAÇÃO. AF 12/2019	SINAPI	UN	15,00	273,34	4.100,10
4.4	00000581	JANELA BASCULANTE EM ALUMINIO, BATENTE/REQUADRO DE 3 A 14 CM, COM VIDRO, SEM GUARNICAO/ALIZAR	SINAPI	M2	4,14	229,00	948,06
4.5	00034369	JANELA DE CORRER EM ALUMINIO, 100 X 200 CM, 4 FLS, BANDEIRA COM BASCULA, ACABAMENTO ACET OU BRILHANTE, BATENTE/REQUADRO DE 6 A 14 CM, COM VIDRO, SEM GUARNICAO/ALIZAR	SINAPI	UN	10,00	344,64	3.446,40
4.6	00036896	JANELA DE CORRER EM ALUMINIO, 100 X 120 CM (A X L), 2 FLS, SEM BANDEIRA, ACABAMENTO ACET OU BRILHANTE, BATENTE/REQUADRO DE 6 A 14 CM, COM VIDRO, SEM GUARNICAO	SINAPI	UN	3,00	210,00	630,00
5	INSTALAÇÕES ELÉTRICAS						13.768,51
5.1	101946	QUADRO DE MEDIÇÃO GERAL DE ENERGIA PARA 1 MEDIDOR DE SOBREPOR - FORNECIMENTO E INSTALAÇÃO. AF 10/2020	SINAPI	UN	1,00	101,55	101,55
5.2	101883	QUADRO DE DISTRIBUIÇÃO DE ENERGIA EM CHAPA DE AÇO GALVANIZADO, DE EMBUTIR, COM BARRAMENTO TRIFÁSICO, PARA 18 DISJUNTORES DIN 100A - FORNECIMENTO E INSTALAÇÃO. AF 10/2020	SINAPI	UN	1,00	360,74	360,74
5.3	101890	DISJUNTOR MONOPOLAR TIPO NEMA, CORRENTE NOMINAL DE 10 ATÉ 30A - FORNECIMENTO E INSTALAÇÃO. AF 10/2020	SINAPI	UN	12,00	12,25	147,00
5.4	93128	PONTO DE ILUMINAÇÃO RESIDENCIAL INCLUINDO INTERRUPTOR SIMPLES, CAIXA ELÉTRICA, ELETRODUTO, CABO, RASGO, QUEBRA E CHUMBAMENTO (EXCLUINDO LUMINÁRIA E LÂMPADA). AF 01/2016	SINAPI	UN	52,00	95,37	4.959,24
5.5	93141	PONTO DE TOMADA RESIDENCIAL INCLUINDO TOMADA 10A/250V, CAIXA ELÉTRICA, ELETRODUTO, CABO, RASGO, QUEBRA E CHUMBAMENTO. AF 01/2016	SINAPI	UN	32,00	118,11	3.779,52
5.6	S03292	Ponto de tomada 3p para ar condicionado até 3000 va, com eletroduto de pvc rígido embutido Ø 3/4", incluindo conjunto astop/30a-220v, inclusive aterramento	ORSE	pt	7,00	223,34	1.563,38
5.7	89865	TUBO, PVC, SOLDAVEL, DN 25MM, INSTALADO EM DRENO DE AR-CONDICIONADO - FORNECIMENTO E INSTALAÇÃO. AF 12/2014	SINAPI	M	28,00	9,20	257,60
5.8	I11130	Luminária tipo spot de embutir com lâmpada led 15w	ORSE	un	52,00	49,99	2.599,48
6	INSTALAÇÕES HIDRÁULICAS						3.080,77
6.1	16249	CAIXA D'ÁGUA EM FIBERGLASS CAP. 2000L, COM TAMPA	SEINFRA	UN	1,00	1.000,16	1.000,16
6.2	89957	PONTO DE CONSUMO TERMINAL DE ÁGUA FRIA (SUBRAMAL) COM TUBULAÇÃO DE PVC, DN 25 MM, INSTALADO EM RAMAL DE ÁGUA, INCLUSOS RASGO E CHUMBAMENTO EM ALVENARIA. AF 12/2014	SINAPI	UN	11,00	91,20	1.003,20
6.3	89356	TUBO, PVC, SOLDAVEL, DN 25MM, INSTALADO EM RAMAL OU SUB-RAMAL DE ÁGUA - FORNECIMENTO E INSTALAÇÃO. AF 12/2014	SINAPI	M	54,00	14,29	771,66
6.4	89887	REGISTRO DE GAVETA BRUTO, LATÃO, ROSCAVEL, 3/4", COM ACABAMENTO E CANOPLA CROMADOS. FORNECIDO E INSTALADO EM RAMAL DE ÁGUA. AF 12/2014	SINAPI	UN	5,00	63,15	315,75
7	INSTALAÇÕES SANITÁRIAS						6.278,23
7.1	053171	PONTO ESGOTO PRIMARIO PVC	SBC	UN	10,00	89,48	894,80
7.2	89707	CAIXA SIFONADA, PVC, DN 100 X 100 X 50 MM, JUNTA ELÁSTICA, FORNECIDA E INSTALADA EM RAMAL DE DESCARGA OU EM RAMAL DE ESGOTO SANITÁRIO. AF 12/2014	SINAPI	UN	3,00	22,74	68,22
7.3	00035277	CAIXA DE GORDURA EM PVC, DIÂMETRO MÍNIMO 300 MM, DIÂMETRO DE SAÍDA 100 MM, CAPACIDADE APROXIMADA 18 LITROS, COM TAMPA	SINAPI	UN	1,00	395,29	395,29
7.4	S09030	Caixa de passagem em alvenaria de tijolos maciços esp. = 0,12m, dim. int. = 0,80x0,80x0,40m	ORSE	un	4,00	354,66	1.418,64
7.5	C4162	FOSSA SÉPTICA E SUMIDOURO EM ANÉIS D=1,20M	SEINFRA	UN	1,00	2.141,92	2.141,92
7.6	89714	TUBO PVC, SÉRIE NORMAL, ESGOTO PREDIAL, DN 100 MM, FORNECIDO E INSTALADO EM RAMAL DE DESCARGA OU RAMAL DE ESGOTO SANITÁRIO. AF 12/2014	SINAPI	M	36,00	37,76	1.359,36
8	LOUÇAS E METAIS						8.439,21

OBRA: REFORMA E AMPLIAÇÃO DA UNIDADE ESCOLAR NEUSA LAGO.		DATA: 15/03/2021	L.S. Hora: 03,68%
LOCAL: LIMA CAMPOS - MA	BDI: 24,23%	L.S. Mes: 49,33%	
CLIENTE: PREFEITURA MUNICIPAL DE LIMA CAMPOS	FONTE: CAEMA	VERBA: 2019/12	REF: 12/2019
UNIDADES: 10 UNIDADE	SBC	2020/12 - São Luá	12/2020
VALOR POR UNIDADE: R\$ 314.192,39	SEINFRA	028 1 COM DESONERAÇÃO	12/2018
	SICRO	2016/11 COM DESONERAÇÃO	03/2017
	SICRO	2020/10 COM DESONERAÇÃO	02/2021
	SINAPI	2021/01 COM DESONERAÇÃO	02/2021
		COMPOSIÇÕES PRÓPRIAS	02/2021

PLANILHA ORÇAMENTÁRIA

ITEM	CÓDIGO	DESCRIÇÃO	FONTE	UNID	QUANTIDADE	PREÇO UNITÁRIO R\$	PREÇO TOTAL R\$
8.1	86931	VASO SANITÁRIO SIFONADO COM CAIXA ACOPLADA LOUÇA BRANCA, INCLUI ENGATE FLEXÍVEL EM PLÁSTICO BRANCO, 1/2 X 40CM - FORNECIMENTO E INSTALAÇÃO. AF 01/2020	SINAPI	UN	5,00	389,21	1.946,05
8.2	95472	VASO SANITÁRIO SIFONADO CONVENCIONAL PARA FUDO SEM FURO FRONTAL COM LOUÇA BRANCA SEM ASSENTO, INCLUI CONJUNTO DE LIGAÇÃO PARA BACIA SANITÁRIA AJUSTÁVEL - FORNECIMENTO E INSTALAÇÃO. AF 01/2020	SINAPI	UN	2,00	684,34	1.368,68
8.3	00010425	LAVATORIO LOUCA BRANCA SUSPENSO - 40 X 30" CM	SINAPI	UN	7,00	81,57	570,99
8.4	9869155	Tometa cromada de mesa, 1/27 ou 3/47, para lavatório, padrão médio - fornecimento e instalação. at 01/2020	ORSE	un	7,00	77,79	544,53
8.5	190417	MICETÓRIO COLETIVO(TIPO CALHA)ACO INOX 48X120X20CM COM METAIS	SBC	UN	1,00	1.231,15	1.231,15
5	190276	BANCADEMA EM GRANITO CINZA ANDORINHA 3cm 2,35x0,55m	SBC	UN	1,00	337,11	337,11
8.7	S03670	Cuba de embulir, circular, linha canara L41, DECA ou similar, inclusive sifão cromado, válvula cromada para pia e engate cromado	ORSE	un	1,00	283,90	283,90
8.8	86911	TORNEIRA CROMADA LONGA DE PARDE, 1/2 OU 3/4, PARA PIA DE COZINHA, PADRÃO POPULAR - FORNECIMENTO E INSTALAÇÃO. AF 01/2020	SINAPI	UN	1,00	37,58	37,58
8.9	86883	SIFÃO DO TIPO FLEXÍVEL EM PVC 1 X 1 1/2 - FORNECIMENTO E INSTALAÇÃO. AF 01/2020	SINAPI	UN	8,00	8,94	71,52
8.10	190021	ASSENTO PARA VASO SANITÁRIO (TARGAZ/RAVENA/STUDIO SLOW)	SBC	UN	7,00	180,82	1.265,74
8.11	00036204	BARRA DE APOIO RETA, EM AÇO INOX POLIDO, COMPRIMENTO 60CM, DIÂMETRO MÍNIMO 3 CM	SINAPI	UN	4,00	195,49	781,96
9	COBERTURA						
9.1	92541	TRAMA DE MADEIRA COMPOSTA POR RIPAS, CABROS E TERÇAS PARA TELHADOS DE ATÉ 2 ÁGUAS PARA TELHA CERÂMICA CAPA-CANAL, INCLUSO TRANSPORTE VERTICAL. AF 07/2019	SINAPI	M2	278,05	59,94	16.666,32
9.2	94201	TELHAMENTO COM TELHA CERÂMICA CAPA-CANAL, TIPO COLONIAL, COM ATÉ 2 ÁGUAS, INCLUSO TRANSPORTE VERTICAL. AF 07/2019	SINAPI	M2	278,05	32,13	8.933,75
9.3	C2200	RETELHAMENTO C/ TELHA CERÂMICA ATE 20% NOVA	SEINFRA	M2	25,00	37,30	932,50
10	PINTURA						
10.1	88483	APLICAÇÃO DE FUNDO SELADOR LATEX PVA EM PAREDES, UMA DEMÃO. AF 06/2014	SINAPI	M2	367,58	2,17	797,65
10.2	96135	APLICAÇÃO MANUAL DE MASSA ACRILICA EM PAREDES EXTERNAS DE CASAS, DUAS DEMÃO, AF 05/2017	SINAPI	M2	72,90	17,00	1.239,30
10.3	88487	APLICAÇÃO MANUAL DE PINTURA COM TINTA LATEX PVA EM PAREDES, DUAS DEMÃO, AF 08/2014	SINAPI	M2	868,42	8,86	7.694,20
10.4	88489	APLICAÇÃO MANUAL DE PINTURA COM TINTA LATEX ACRILICA EM PAREDES, DUAS DEMÃO, AF 06/2014	SINAPI	M2	347,74	11,05	3.842,53
10.5	C3425	PINTURA A ÓLEO PARA FERRO	SEINFRA	M2	50,51	15,88	802,10
10.6	180752	REPINTURA A ÓLEO SOBRE MADEIRA INCLUSIVE PREPARO	SBC	M2	65,52	32,99	2.161,50
11	FACHADA						
11.1	95952	COLUMNA - EXECUÇÃO DE ESTRUTURAS DE CONCRETO ARMADO CONVENCIONAL PARA EDIFICAÇÃO HABITACIONAL (MULTIFAMILIAR (PREÉDIO), FCK = 25 MPa, AF 01/2017	SINAPI	M3	0,29	1.562,93	453,25
11.2	M3231	Chapa de alumínio composto (ACH) - E = 3 mm	SICRO	m²	9,13	116,65	1.065,01
11.3	95952	MARQUIZE - EXECUÇÃO DE ESTRUTURAS DE CONCRETO ARMADO CONVENCIONAL PARA EDIFICAÇÃO HABITACIONAL (MULTIFAMILIAR (PREÉDIO), FCK = 25 MPa, AF 01/2017	SINAPI	M3	0,52	1.562,93	812,72
11.4	16748	GRADE DE FERRO EM TUBO DE AÇO GALVANIZADO D=15MM E MOLDEIRA C/BARRA CHATA DE FERRO 2X3/8"	SEINFRA	M2	47,04	226,72	10.664,91
11.5	94265	GUIA (MEIO-FIO) CONCRETO, MOLDADA IN LOCO EM TRECHO RETO COM EXTRUSORA, 15 CM BASE X 30 CM ALTURA AF 08/2016	SINAPI	M	15,90	30,40	483,36
11.6	111123	PORTÃO 1 FL. 1,70X2,10M PERFIS DE AÇO E MALHA DE AÇO Z	SBC	UN	1,00	758,45	758,45
12	SERVIÇOS FINAIS						
12.1	S12214	Rampa padrão para acesso de deficientes a passeio público, em concreto simples Fck=25MPa, desmontada, com pintura indicativa em novoçor, 02 demãos	ORSE	un	1,00	284,04	284,04
12.2	150916	LIMPEZA GERAL DA OBRA	CAEMA	m2	697,65	6,28	4.381,24

PLANILHA ORÇAMENTÁRIA

OBRA:	REFORMA E AMPLIAÇÃO DA UNIDADE ESCOLAR NEUSA LAGO.	DATA : 15/03/2021	L.S. Hora: 85,88%
LOCAL:	LIMA CAMPOS - MA.	BDI : 24,23%	L.S. Mês: 49,33%
CLIENTE:	PREFEITURA MUNICIPAL DE LIMA CAMPOS	FONTE	VERBAO
UNIDADES:	1.0UNIDADE	CAEMA	2019/12
VALOR POR UNIDADE:	R\$ 314.192,39	ORSE	2020/12
		SBC	2020/12 - São Luis
		SEINFRA	029 1 COM DESONERAÇÃO
		SICRO	2016/11 COM DESONERAÇÃO
		SICRO	2020/10 COM DESONERAÇÃO
		SINAPI	2021/01 COM DESONERAÇÃO
			COMPOSIÇÕES PRÓPRIAS
			REF.
			12/2019
			03/2021
			12/2020
			12/2018
			03/2017
			02/2021
			02/2021
			na

ITEM	CÓDIGO	DESCRIÇÃO	FONTE	UNID	QUANTIDADE	PREÇO UNITÁRIO R\$	PREÇO TOTAL R\$
						VALOR BDI TOTAL:	61.280,64
						VALOR ORÇAMENTO:	252.911,85
						VALOR TOTAL:	314.192,39

Emílio Emerson Xavier Guimarães

Emílio Emerson Xavier Guimarães
 Engenheiro Civil
 CONFECCIONADO Nº 100990



[Empty rectangular box]

CRONOGRAMA FÍSICO-FINANCEIRO

[Empty rectangular box]

CRONOGRAMA FÍSICO-FINANCEIRO

OBRA:	REFORMA E AMPLIAÇÃO DA UNIDADE ESCOLAR NEUSA LAGO.	DATA : 15/03/2021	FONTE	VERSÃO	DATA REF.
LOCAL:	LIMA CAMPOS - MA.	BDI : 24,23%	CAEMA	2019/12	12/2019
CLIENTE:	PREFEITURA MUNICIPAL DE LIMA CAMPOS	L.S. Hora: 85,68%	ORSE	2020/12	03/2021
UNIDADES:	1.0UNIDADE	L.S. Mês: 49,33%	SBC	2020/12 - São Luís	12/2020
VALOR POR UNIDADE:	R\$ 314.192,39		SEINFRA	026.1 COM DESONERAÇÃO	12/2018
			SICRO	2016/11 COM DESONERAÇÃO	03/2017
			SICRO NOVO	2020/10 COM DESONERAÇÃO	02/2021
			SINAPI	2021/01 COM DESONERAÇÃO	02/2021
				COMPOSIÇÕES PRÓPRIAS	

ITEM	DESCRIÇÃO	VALOR (R\$)	MÊS 1	MÊS 2	MÊS 3	MÊS 4	Total parcela
1	SERVIÇOS INICIAIS	12.993,85	100,00 %				100,00 %
			12.993,85				12.993,85
2	PAREDE	86.999,72	50,00 %	50,00 %			100,00 %
			43.499,86	43.499,86			86.999,72
3	PAVIMENTAÇÃO	46.158,15		50,00 %	50,00 %		100,00 %
				23.079,08	23.079,07		46.158,15
4	ESQUADRIAS	13.210,58		100,00 %			100,00 %
				13.210,58			13.210,58
5	INSTALAÇÕES ELÉTRICAS	13.768,51			100,00 %		100,00 %
					13.768,51		13.768,51
6	INSTALAÇÕES HIDRÁULICAS	3.090,77			100,00 %		100,00 %
					3.090,77		3.090,77
7	INSTALAÇÕES SANITÁRIAS	6.278,23			100,00 %		100,00 %
					6.278,23		6.278,23
8	LOUÇAS E METAIS	8.439,21			100,00 %		100,00 %
					8.439,21		8.439,21
9	COBERTURA	26.532,57			50,00 %	50,00 %	100,00 %
					13.266,29	13.266,28	26.532,57
10	PINTURA	16.537,28				100,00 %	100,00 %
						16.537,28	16.537,28
11	FACHADA	14.237,70				100,00 %	100,00 %
						14.237,70	14.237,70
12	SERVIÇOS FINAIS	4.665,28				100,00 %	100,00 %
						4.665,28	4.665,28
13	Benefícios e Despesas Indiretas (BDI)	61.280,54	22,34 %	31,55 %	26,86 %	19,25 %	100,00 %
				13.690,07	19.334,01	16.459,95	11.796,51
		314.192,39	70.183,78	99.123,53	84.382,03	60.503,05	314.192,39
			70.183,78	169.307,31	253.689,34	314.192,39	

Emílio Emerson Xavier

Emílio Emerson Xavier
Engenheiro
CONFIRMAÇÃO

Folha: 1
Rubrica: 
PMLC - MACPL
Página: 1



CURVA ABC



ORÇAMENTO - CURVA ABC

OBRA:	REFORMA E AMPLIAÇÃO DA UNIDADE ESCOLAR NEUSA LAGO.	DATA : 15/03/2021	 FONTE	VERBÃO	DATA REF.
LOCAL:	LIMA CAMPOS - MA.	BDI : 24,23%	CAEMA	2019/12	12/2019
CLIENTE:	PREFEITURA MUNICIPAL DE LIMA CAMPOS	L.S. Hora: 85,68%	ORSE	2020/12	03/2021
UNIDADES:	1.0UNIDADE	L.S. Mês: 49,33%	SBC	2020/12 - São Luis	12/2020
VALOR POR UNIDADE:	R\$ 314.192,39		SEINFRA	026.1 COM DESONERAÇÃO	12/2018
			SICRO	2016/11 COM DESONERAÇÃO	03/2017
			SICRO NOVO	2020/10 COM DESONERAÇÃO	02/2021
			SINAPI	2021/01 COM DESONERAÇÃO	02/2021
				COMPOSIÇÕES PRÓPRIAS	

CÓDIGO	DESCRIÇÃO	FONTE	TIPO	UNIDADE	QUANTIDADE	PREÇO UNITÁRIO	PREÇO TOTAL	%	ACUMUL %	CL
87246	REVESTIMENTO CERÂMICO PARA PISO COM PLACAS TIPO ESMALTADA EXTRA DE DIMENSÕES 35X35 CM APLICADA EM AMBIENTES DE ÁREA MENOR QUE 5 M2. AF_06/2014	SINAPI	SERVICO	M2	553,92	55,74	30.875,50	12,21	12,21	A
87520	ALVENARIA DE VEDAÇÃO DE BLOCOS CERÂMICOS FURADOS NA HORIZONTAL DE 9X19X19CM (ESPESSURA 9CM) DE PAREDES COM ÁREA LÍQUIDA MAIOR OU IGUAL A 6M² COM VÃOS E ARGAMASSA DE ASSENTAMENTO COM PREPARO MANUAL. AF_06/2014	SINAPI	SERVICO	M2	355,41	57,02	20.265,48	8,01	20,22	A
97086	FABRICAÇÃO, MONTAGEM E DESMONTAGEM DE FORMA PARA RADIER, EM MADEIRA SERRADA, 4 UTILIZAÇÕES. AF_09/2017	SINAPI	SERVICO	M2	211,88	81,08	17.179,23	6,79	27,01	A
95952	VIGA INFERIOR E SUPERIOR - (COMPOSIÇÃO REPRESENTATIVA) EXECUÇÃO DE ESTRUTURAS DE CONCRETO ARMADO CONVENCIONAL, PARA EDIFICAÇÃO HABITACIONAL MULTIFAMILIAR (PRÉDIO), FCK = 25 MPA. AF_01/2017	SINAPI	SERVICO	M3	10,81	1.562,93	16.895,27	6,68	33,69	A
92541	TRAMA DE MADEIRA COMPOSTA POR RIPAS, CAIBROS E TERÇAS PARA TELHADOS DE ATÉ 2 ÁGUAS PARA TELHA CERÂMICA CAPA-CANAL, INCLUSO TRANSPORTE VERTICAL. AF_07/2019	SINAPI	SERVICO	M2	278,05	59,94	16.666,32	6,59	40,28	A
87622	CONTRAPISO EM ARGAMASSA TRAÇO 1:4 (CIMENTO E AREIA), PREPARO MANUAL, APLICADO EM ÁREAS SECAS SOBRE LAJE, ADERIDO, ESPESSURA 2CM. AF_06/2014	SINAPI	SERVICO	M2	553,92	27,59	15.282,65	6,04	46,33	A
73361	CONCRETO CICLOPICO FCK=10MPA 30% PEDRA DE MAO INCLUSIVE LANÇAMENTO	SINAPI	SERVICO	M3	37,91	344,60	13.083,79	5,17	51,49	B
16748	GRADE DE FERRO EM TUBO DE AÇO GALVANIZADO D=15MM E MOLDURA C/BARRA CHATA DE FERRO 2"X3/8"	SEINFRA	MATERIAL	M2	47,04	226,72	10.664,91	4,22	55,71	B
87530	MASSA ÚNICA, PARA RECEBIMENTO DE PINTURA, EM ARGAMASSA TRAÇO 1:2:8, PREPARO MANUAL, APLICADA MANUALMENTE EM FACES INTERNAS DE PAREDES, ESPESSURA DE 20MM, COM EXECUÇÃO DE TALISCAS. AF_06/2014	SINAPI	SERVICO	M2	367,58	26,98	9.917,31	3,92	59,63	B
94201	TELHAMENTO COM TELHA CERÂMICA CAPA-CANAL, TIPO COLONIAL, COM ATÉ 2 ÁGUAS, INCLUSO TRANSPORTE VERTICAL. AF_07/2019	SINAPI	SERVICO	M2	278,05	32,13	8.933,75	3,53	63,16	B
88487	APLICAÇÃO MANUAL DE PINTURA COM TINTA LÁTEX PVA EM PAREDES, DUAS DEMÃOS. AF_06/2014	SINAPI	SERVICO	M2	868,42	8,86	7.694,20	3,04	66,20	B
93128	PONTO DE ILUMINAÇÃO RESIDENCIAL INCLUINDO INTERRUPTOR SIMPLES, CAIXA ELÉTRICA, ELETRODUTO, CABO, RASGO, QUEBRA E CHUMBAMENTO (EXCLUINDO LUMINÁRIA E LÂMPADA). AF_01/2016	SINAPI	SERVICO	UN	52,00	95,37	4.959,24	1,86	68,17	B
87267	REVESTIMENTO CERÂMICO PARA PAREDES INTERNAS COM PLACAS TIPO ESMALTADA EXTRA DE DIMENSÕES 20X20 CM APLICADAS EM AMBIENTES DE ÁREA MAIOR QUE 5 M² A MEIA ALTURA DAS PAREDES. AF_06/2014	SINAPI	SERVICO	M2	90,63	51,99	4.711,85	1,86	70,03	B
99058	LOCAÇÃO CONVENCIONAL DE OBRA, UTILIZANDO GABARITO DE TÁBUAS CORRIDAS PONTALETADAS A CADA 2,00M - 2 UTILIZAÇÕES. AF_10/2018	SINAPI	SERVICO	M	118,47	39,13	4.635,73	1,83	71,86	B
150916	LIMPEZA GERAL DA OBRA.	CAEMA	SERVICO	m2	697,65	6,28	4.381,24	1,73	73,59	B
90822	PORTA DE MADEIRA PARA PINTURA, SEMI-OCA (LEVE OU MÉDIA), 80X210CM, ESPESSURA DE 3,5CM, INCLUSO DOBRADIÇAS - FORNECIMENTO E INSTALAÇÃO. AF_12/2019	SINAPI	SERVICO	UN	15,00	273,34	4.100,10	1,62	75,21	B

Folha: 1
 Rubrica: 50
 PMLC - MA CPL

ORÇAMENTO - CURVA ABC

OBRA:	REFORMA E AMPLIAÇÃO DA UNIDADE ESCOLAR NEUSA LAGO.	DATA : 15/03/2021	FONTE	VERSÃO	DATA REF.
LOCAL:	LIMA CAMPOS - MA.	BDI : 24,23%	CAEMA	2019/12	12/2019
CLIENTE:	PREFEITURA MUNICIPAL DE LIMA CAMPOS	L.S. Hora: 85,68%	ORSE	2020/12	03/2021
UNIDADES:	1.0UNIDADE	L.S. Mês: 49,33%	SBC	2020/12 - São Luís	12/2020
VALOR POR UNIDADE:	R\$ 314.192,39		SEINFRA	026.1 COM DESONERAÇÃO	12/2018
			SICRO	2016/11 COM DESONERAÇÃO	03/2017
			SICRO NOVO	2020/10 COM DESONERAÇÃO	02/2021
			SINAPI	2021/01 COM DESONERAÇÃO	02/2021
				COMPOSIÇÕES PRÓPRIAS	

CÓDIGO	DESCRIÇÃO	FONTE	TIPO	UNIDADE	QUANTIDADE	PREÇO UNITÁRIO	PREÇO TOTAL	%	ACUMUL %	CL
94319	ATERRO MANUAL DE VALAS COM SOLO ARGILO-ARENOSO E COMPACTAÇÃO MECANIZADA. AF_05/2016	SINAPI	SERVICO	M3	129,28	30,74	3.974,07	1,57	76,79	B
88489	APLICAÇÃO MANUAL DE PINTURA COM TINTA LÁTEX ACRÍLICA EM PAREDES, DUAS DEMÃOS. AF_08/2014	SINAPI	SERVICO	M2	347,74	11,05	3.842,53	1,52	78,31	B
93141	PONTO DE TOMADA RESIDENCIAL INCLUINDO TOMADA 10A/250V, CAIXA ELÉTRICA, ELETRODUTO, CABO, RASGO, QUEBRA E CHUMBAMENTO. AF_01/2016	SINAPI	SERVICO	UN	32,00	118,11	3.779,52	1,49	79,80	B
00034369	JANELA DE CORRER EM ALUMINIO, 100 X 200 CM, 4 FLS, BANDEIRA COM BASCULA, ACABAMENTO ACET OU BRILHANTE, BATENTE/REQUADRO DE 6 A 14 CM, COM VIDRO, SEM GUARNICAO/ALIZAR	SINAPI	MATERIAL	UN	10,00	344,64	3.446,40	1,36	81,16	C
102185	PORTA DE ABRIR COM MOLA HIDRÁULICA, EM VIDRO TEMPERADO, 2 FOLHAS DE 90X210 CM, ESPESSURA DD 10MM, INCLUSIVE ACESSÓRIOS. AF_01/2021	SINAPI	SERVICO	UN	1,00	2.738,06	2.738,06	1,08	82,24	C
87528	EMBOÇO, PARA RECEBIMENTO DE CERÂMICA, EM ARGAMASSA TRAÇO 1:2:8, PREPARO MANUAL, APLICADO MANUALMENTE EM FACES INTERNAS DE PAREDES, PARA AMBIENTE COM ÁREA MENOR QUE 5M2, ESPESSURA DE 20MM, COM EXECUÇÃO DE TALISCAS. AF_06/2014	SINAPI	SERVICO	M2	90,63	29,26	2.651,83	1,05	83,29	C
C1064	DEMOLIÇÃO DE PISO CERÂMICO	SEINFRA	SERVICO	M2	247,57	10,52	2.604,44	1,03	84,32	C
111130	Luminária tipo spot de embutir com lâmpada led 15w	ORSE	MATERIAL	un	52,00	49,99	2.599,48	1,03	85,35	C
87878	CHAPISCO APLICADO EM ALVENARIAS E ESTRUTURAS DE CONCRETO INTERNAS, COM COLHER DE PEDREIRO. ARGAMASSA TRAÇO 1:3 COM PREPARO MANUAL. AF_08/2014	SINAPI	SERVICO	M2	758,21	3,22	2.441,44	0,97	86,32	C
180752	REPINTURA A OLEO SOBRE MADEIRA INCLUSIVE PREPARO	SBC	SERVICO	M2	65,52	32,99	2.161,50	0,85	87,17	C
C4162	FOSSA SÉPTICA E SUMIDOURO EM ANÉIS D=1,20M	SEINFRA	SERVICO	UN	1,00	2.141,92	2.141,92	0,85	88,02	C
86931	VASO SANITÁRIO SIFONADO COM CAIXA ACOPLADA LOUÇA BRANCA, INCLUSO ENGATE FLEXÍVEL EM PLÁSTICO BRANCO, 1/2 X 40CM - FORNECIMENTO E INSTALAÇÃO. AF_01/2020	SINAPI	SERVICO	UN	5,00	389,21	1.946,05	0,77	88,79	C
S03292	Ponto de tomada 3p para ar condicionado até 3000 va, com eletroduto de pvc rígido embutido Ø 3/4", incluindo conjunto astop/30a-220v, inclusive aterramento	ORSE	SERVICO	pt	7,00	223,34	1.563,38	0,62	89,41	C
S09030	Caixa de passagem em alvenaria de tijolos maciços esp. = 0,12m, dim. Int.= 0,80x0,80x0,40m	ORSE	SERVICO	un	4,00	354,66	1.418,64	0,56	89,97	C
95472	VASO SANITARIO SIFONADO CONVENCIONAL PARA PCD SEM FURO FRONTAL COM LOUÇA BRANCA SEM ASSENTO, INCLUSO CONJUNTO DE LIGAÇÃO PARA BACIA SANITÁRIA AJUSTÁVEL - FORNECIMENTO E INSTALAÇÃO. AF_01/2020	SINAPI	SERVICO	UN	2,00	684,34	1.368,68	0,54	90,51	C
89714	TUBO PVC, SERIE NORMAL, ESGOTO PREDIAL, DN 100 MM, FORNECIDO E INSTALADO EM RAMAL DE DESCARGA OU RAMAL DE ESGOTO SANITÁRIO. AF_12/2014	SINAPI	SERVICO	M	36,00	37,76	1.359,36	0,54	91,05	
90823	PORTA DE MADEIRA PARA PINTURA, SEMI-OCA (LEVE OU MÉDIA), 90X210CM, ESPESSURA DE 3,5CM, INCLUSO DOBRADIÇAS - FORNECIMENTO E INSTALAÇÃO. AF_12/2019	SINAPI	SERVICO	UN	4,00	336,99	1.347,96	0,53	91,58	
190021	ASSENTO PARA VASO SANITARIO (TARGA/IZY/RAVENA/STUDIO SLOW)	SBC	SERVICO	UN	7,00	180,82	1.265,74	0,50	92,08	

Folha: 51
 Rubrica: 51
 PMLC - MA CPL
 Página: 2

ORÇAMENTO - CURVA ABC

OBRA:	REFORMA E AMPLIAÇÃO DA UNIDADE ESCOLAR NEUSA LAGO.	DATA : 15/03/2021	FONTE	VERSÃO	DATA REP.
LOCAL:	LIMA CAMPOS - MA.	BDI : 24,23%	CAEMA	2019/12	12/2019
CLIENTE:	PREFEITURA MUNICIPAL DE LIMA CAMPOS	L.S. Hora: 85,68%	ORSE	2020/12	03/2021
UNIDADES:	1.0UNIDADE	L.S. Mês: 49,33%	SBC	2020/12 - São Luís	12/2020
VALOR POR UNIDADE:	R\$ 314.192,39		SEINFRA	026.1 COM DESONERAÇÃO	12/2018
			SICRO	2016/11 COM DESONERAÇÃO	03/2017
			SICRO NOVO	2020/10 COM DESONERAÇÃO	02/2021
			SINAPI	2021/01 COM DESONERAÇÃO	02/2021
				COMPOSIÇÕES PRÓPRIAS	

CÓDIGO	DESCRIÇÃO	FONTE	TIPO	UNIDADE	QUANTIDADE	PREÇO UNITÁRIO	PREÇO TOTAL	%	ACUMUL %	CL
C4541	PLACA PADRÃO DE OBRA, TIPO BANNER	SEINFRA	SERVICO	M2	4,50	280,17	1.260,76	0,50	92,58	C
96135	APLICAÇÃO MANUAL DE MASSA ACRÍLICA EM PAREDES EXTERNAS DE CASAS, DUAS DEMÃOS. AF_05/2017	SINAPI	SERVICO	M2	72,90	17,00	1.239,30	0,49	93,07	C
190417	MICTORIO COLETIVO(TIPO CALHA)ACO INOX 48X120X20CM COM METAIS	SBC	SERVICO	UN	1,00	1.231,15	1.231,15	0,49	93,55	C
93358	ESCAVAÇÃO MANUAL DE VALA COM PROFUNDIDADE MENOR OU IGUAL A 1,30 M. AF_03/2016	SINAPI	SERVICO	M3	23,69	48,10	1.139,49	0,45	94,00	C
M3231	Chapa de alumínio composto (ACM) - E = 3 mm	SICRO	MATERIAL	m²	9,13	116,65	1.065,01	0,42	94,43	C
89957	PONTO DE CONSUMO TERMINAL DE ÁGUA FRIA (SUBRAMAL) COM TUBULAÇÃO DE PVC, DN 25 MM, INSTALADO EM RAMAL DE ÁGUA, INCLUSOS RASGO E CHUMBAMENTO EM ALVENARIA. AF_12/2014	SINAPI	SERVICO	UN	11,00	91,20	1.003,20	0,40	94,82	C
16249	CAIXA D'ÁGUA EM FIBERGLASS CAP. 2000L, COM TAMPA	SEINFRA	MATERIAL	UN	1,00	1.000,16	1.000,16	0,40	95,22	C
00000581	JANELA BASCULANTE EM ALUMINIO, BATENTE/REQUADRO DE 3 A 14 CM, COM VIDRO, SEM GUARNICAO/ALIZAR	SINAPI	MATERIAL	M2	4,14	229,00	948,06	0,37	95,59	C
C2200	RETELHAMENTO C/ TELHA CERÂMICA ATÉ 20% NOVA	SEINFRA	SERVICO	M2	25,00	37,30	932,50	0,37	95,96	C
053171	PONTO ESGOTO PRIMARIO PVC	SBC	SERVICO	UN	10,00	89,48	894,80	0,35	96,31	C
C3425	PINTURA A ÓLEO PARA FERRO	SEINFRA	SERVICO	M2	50,51	15,88	802,10	0,32	96,63	C
88483	APLICAÇÃO DE FUNDO SELADOR LÁTEX PVA EM PAREDES, UMA DEMÃO. AF_06/2014	SINAPI	SERVICO	M2	367,58	2,17	797,65	0,32	96,95	C
00036204	BARRA DE APOIO RETA, EM ACO INOX POLIDO, COMPRIMENTO 60CM, DIAMETRO MINIMO 3 CM	SINAPI	MATERIAL	UN	4,00	195,49	781,96	0,31	97,26	C
89356	TUBO, PVC, SOLDÁVEL, DN 25MM, INSTALADO EM RAMAL OU SUB-RAMAL DE ÁGUA - FORNECIMENTO E INSTALAÇÃO. AF_12/2014	SINAPI	SERVICO	M	54,00	14,29	771,66	0,31	97,56	C
111123	PORTAO 1 FL. 1,70x2,10m PERFIS DE ACO E MALHA DE ACO 2"	SBC	SERVICO	UN	1,00	758,45	758,45	0,30	97,86	C
00036896	JANELA DE CORRER EM ALUMINIO, 100 X 120 CM (A X L), 2 FLS, SEM BANDEIRA, ACABAMENTO ACET OU BRILHANTE, BATENTE/REQUADRO DE 6 A 14 CM, COM VIDRO, SEM GUARNICAO	SINAPI	MATERIAL	UN	3,00	210,00	630,00	0,25	98,11	C
00010425	LAVATORIO LOUCA BRANCA SUSPENSO *40 X 30" CM	SINAPI	MATERIAL	UN	7,00	81,57	570,99	0,23	98,34	C
S86915S	Torneira cromada de mesa, 1/2" ou 3/4", para lavatório, padrão médio - fornecimento e instalação. af_01/2020	ORSE	SERVICO	un	7,00	77,79	544,53	0,22	98,55	
94265	GUIA (MEIO-FIO) CONCRETO, MOLDADA IN LOCO EM TRECHO RETO COM EXTRUSORA, 15 CM BASE X 30 CM ALTURA. AF_06/2016	SINAPI	SERVICO	M	15,90	30,40	483,36	0,19	98,74	
97622	DEMOLIÇÃO DE ALVENARIA DE BLOCO FURADO, DE FORMA MANUAL, SEM REAPROVEITAMENTO. AF_12/2017	SINAPI	SERVICO	M3	12,56	31,92	400,92	0,16	98,90	

Folha: 3
 Rubrica: 
 PMLC - MA CPL
 Página: 3

ORÇAMENTO - CURVA ABC

OBRA:	REFORMA E AMPLIAÇÃO DA UNIDADE ESCOLAR NEUSA LAGO.	DATA : 15/03/2021	FONTE	VERSÃO	DATA REF.
LOCAL:	LIMA CAMPOS - MA.	BDI : 24,23%	CAEMA	2019/12	12/2019
CLIENTE:	PREFEITURA MUNICIPAL DE LIMA CAMPOS	L.S. Hora: 85,68%	ORSE	2020/12	03/2021
UNIDADES:	1,0UNIDADE	L.S. Mês: 49,33%	SBC	2020/12 - São Luís	12/2020
VALOR POR UNIDADE:	R\$ 314.192,39		SEINFRA	026.1 COM DESONERAÇÃO	12/2018
			SICRO	2016/11 COM DESONERAÇÃO	03/2017
			SICRO NOVO	2020/10 COM DESONERAÇÃO	02/2021
			SINAPI	2021/01 COM DESONERAÇÃO	02/2021
				COMPOSIÇÕES PRÓPRIAS	

CÓDIGO	DESCRIÇÃO	FONTE	TIPO	UNIDADE	QUANTIDADE	PREÇO UNITÁRIO	PREÇO TOTAL	%	ACUMUL %	CL
00035277	CAIXA DE GORDURA EM PVC, DIAMETRO MINIMO 300 MM, DIAMETRO DE SAIDA 100 MM, CAPACIDADE APROXIMADA 18 LITROS, COM TAMPA	SINAPI	MATERIAL	UN	1,00	395,29	395,29	0,16	99,06	C
101883	QUADRO DE DISTRIBUIÇÃO DE ENERGIA EM CHAPA DE AÇO GALVANIZADO, DE EMBUTIR, COM BARRAMENTO TRIFÁSICO, PARA 18 DISJUNTORES DIN 100A - FORNECIMENTO E INSTALAÇÃO. AF_10/2020	SINAPI	SERVICO	UN	1,00	360,74	360,74	0,14	99,20	C
190276	BANCADA EM GRANITO CINZA ANDORINHA 3cm 2,35x0,55m	SBC	SERVICO	UN	1,00	337,11	337,11	0,13	99,33	C
89987	REGISTRO DE GAVETA BRUTO. LATÃO, ROSCÁVEL, 3/4", COM ACABAMENTO E CANOPLA CROMADOS. FORNECIDO E INSTALADO EM RAMAL DE ÁGUA. AF_12/2014	SINAPI	SERVICO	UN	5,00	63,15	315,75	0,12	99,46	C
S12214	Rampa padrão para acesso de deficientes a passeio público, em concreto simples Fck=25MPa, desempolada, com pintura indicativa em novacor, 02 demãos	ORSE	SERVICO	un	1,00	284,04	284,04	0,11	99,57	C
S03670	Cuba de embutir, circular, linha carrara L41, DECA ou similar, inclusive sifão cromado, válvula cromada para pia e engate cromado	ORSE	SERVICO	un	1,00	283,90	283,90	0,11	99,68	C
89865	TUBO, PVC, SOLDÁVEL, DN 25MM, INSTALADO EM DRENO DE AR-CONDICIONADO - FORNECIMENTO E INSTALAÇÃO. AF_12/2014	SINAPI	SERVICO	M	28,00	9,20	257,60	0,10	99,78	C
101890	DISJUNTOR MONOPOLAR TIPO NEMA, CORRENTE NOMINAL DE 10 ATÉ 30A - FORNECIMENTO E INSTALAÇÃO. AF_10/2020	SINAPI	SERVICO	UN	12,00	12,25	147,00	0,06	99,84	C
101946	QUADRO DE MEDIÇÃO GERAL DE ENERGIA PARA 1 MEDIDOR DE SOBREPOR - FORNECIMENTO E INSTALAÇÃO. AF_10/2020	SINAPI	SERVICO	UN	1,00	101,55	101,55	0,04	99,88	C
86883	SIFÃO DO TIPO FLEXÍVEL EM PVC 1 X 1.1/2 - FORNECIMENTO E INSTALAÇÃO. AF_01/2020	SINAPI	SERVICO	UN	8,00	8,94	71,52	0,03	99,91	C
89707	CAIXA SIFONADA, PVC, DN 100 X 100 X 50 MM, JUNTA ELÁSTICA, FORNECIDA E INSTALADA EM RAMAL DE DESCARGA OU EM RAMAL DE ESGOTO SANITÁRIO. AF_12/2014	SINAPI	SERVICO	UN	3,00	22,74	68,22	0,03	99,94	C
017152	CARGA MATERIAL 3a.CATEGORIA INCL.BOTA FORA-PA MECANICA	SBC	SERVICO	M3	19,99	2,74	54,77	0,02	99,96	C
97644	REMOÇÃO DE PORTAS, DE FORMA MANUAL, SEM REAPROVEITAMENTO. AF_12/2017	SINAPI	SERVICO	M2	8,40	5,27	44,27	0,02	99,98	C
86911	TORNEIRA CROMADA LONGA, DE PAREDE, 1/2 OU 3/4, PARA PIA DE COZINHA, PADRÃO POPULAR - FORNECIMENTO E INSTALAÇÃO. AF_01/2020	SINAPI	SERVICO	UN	1,00	37,58	37,58	0,01	99,99	C
S07216	Remoção de acessórios sanitários	ORSE	SERVICO	un	2,00	9,44	18,88	0,01	100,00	C

Emílio Emerson Xavier

Emílio Emerson Xavier
Engenheiro
CONSTRUTORA

Subtotal até 100,00%

Outros

Valor total do Orçamento

252,90
61,280,54
314.192,39

Folha 4
Rubrica

--

COMPOSIÇÃO DO BDI

--

COMPOSIÇÃO DO BDI

OBRA:	REFORMA E AMPLIAÇÃO DA UNIDADE ESCOLAR NEUSA LAGO.	DATA : 15/03/2021	L.S. Hora: 95,68%
LOCAL:	LIMA CAMPOS - MA.	BDI : 24,23%	L.S. Mês: 49,33%
CLIENTE:	PREFEITURA MUNICIPAL DE LIMA CAMPOS	FONTE	VERSÃO
UNIDADES:	1.0UNIDADE	CAEMA	2019/12
VALOR POR UNIDADE:	R\$ 314.192,39	ORSE	2020/12
		SBC	2020/12 - São Luis
		SEINFRA	028 1 COM DESONERAÇÃO
		SICRO	2016/11 COM DESONERAÇÃO
		SICRO	2020/10 COM DESONERAÇÃO
		SINAPI	2021/01 COM DESONERAÇÃO
			COMPOSIÇÕES PRÓPRIAS
			RU#

COD	DESCRIÇÃO	%
	Benefício	
S + G	Garantia/seguros	0,40
L	Lucro	6,92
	TOTAL	7,32

Despesas Indiretas		
AC	Administração central	4,01
DF	Despesas financeiras	1,11
R	Riscos	0,56
	TOTAL	5,68

I Impostos		
	COFINS	3,00
	ISS	5,00
	PIS	0,65
	TOTAL	8,65

BDI = 24,23%

$$(1+AC+S+R+G)*(1+DF)*(1+L)/(1-I)-1$$

Emílio Emerson Xavier Guimarães

Emílio Emerson Xavier Guimarães
Engenheiro Civil
CONFEA/CREA: 1 55371-5



[Empty rectangular box]

ENCARGOS SOCIAIS

[Empty rectangular box]

TABELA DE ENCARGOS SOCIAIS

Rubrica: 2

OBRA:	REFORMA E AMPLIAÇÃO DA UNIDADE ESCOLAR NEUSA LAGO.	DATA : 15/03/2021	L.S. Hora: 85,68%
LOCAL:	LIMA CAMPOS - MA.	BDI : 24,23%	L.S. Mês: 49,33%
CLIENTE:	PREFEITURA MUNICIPAL DE LIMA CAMPOS	FONTE	VERÃO
UNIDADES:	1,0UNIDADE	CAEMA	2019/12
VALOR POR UNIDADE:	R\$ 314.192,39	ORSE	2020/12
		SBC	2020/12 - São Luís
		SEINFRA	029 1 COM DESONERAÇÃO
		SICRO	2018/11 COM DESONERAÇÃO
		SICRO	2020/10 COM DESONERAÇÃO
		SINAPI	2021/01 COM DESONERAÇÃO
			COMPOSIÇÕES PRÓPRIAS
			REP.

COD	DESCRIÇÃO	HORA %	MÊS %
A	GRUPO A		
A1	INSS	0,00	0,00
A2	SESI	1,50	1,50
A3	SENAI	1,00	1,00
A4	INCRA	0,20	0,20
A5	SEBRAE	0,60	0,60
A6	Salário Educação	2,50	2,50
A7	Seguro Contra Acidentes de Trabalho	3,00	3,00
A8	FGTS	8,00	8,00
A9	SECONCI	1,00	1,00
	TOTAL	17,80	17,80

B	GRUPO B		
B1	Repouso Semanal Remunerado	17,87	0,00
B2	Feridos	3,95	0,00
B3	Auxílio - Enfermidade	0,88	0,67
B4	13º Salário	10,70	8,33
B5	Licença PaternidadeE	0,07	0,06
B6	Faltas Justificadas	0,71	0,56
B7	Dias de Chuvas	1,46	0,00
B8	Auxílio Acidente de Trabalho	0,11	0,08
B9	Férias Gozadas	14,04	10,93
B10	Salário Maternidade	0,03	0,03
	TOTAL	49,80	20,66

C	GRUPO C		
C1	Aviso Prévio Indenizado	4,44	3,46
C2	Aviso Prévio Trabalhado	0,10	0,08
C3	Férias Indenizadas	0,00	0,00
C4	Depósito Rescisão Sem Justa Causa	3,94	3,07
C5	Indenização Adicional	0,37	0,29
	TOTAL	8,85	6,90

D	GRUPO D		
D1	Reincidência de Grupo A sobre Grupo B	8,86	3,68
D2	Reincidência de Grupo A sobre Aviso Prévio Trabalhado e Reincidência do FGTS sobre Aviso Prévio Indenizado	0,37	0,29
	TOTAL	9,23	3,97

Horista = 85,68%
Mensalista = 49,33%

A + B + C + D

Emílio Emerson Xavier Guimarães

Emílio Emerson Xavier Guimarães
Engenheiro Civil
CONFEAR/CREA: 1-038074-5



--

COMPOSIÇÃO DE CUSTOS UNITÁRIOS

--

RELATÓRIO ANALÍTICO - COMPOSIÇÕES DE CUSTOS

OBRA:	REFORMA E AMPLIAÇÃO DA UNIDADE ESCOLAR NEUSA LAGO.	DATA : 15/03/2021	L.S. Hora: 85,68%
LOCAL:	LIMA CAMPOS - MA.	BDI : 24,23%	L.S. Mês: 49,33%
CLIENTE:	PREFEITURA MUNICIPAL DE LIMA CAMPOS	FONTE	VERBAO
UNIDADES:	1.0UNIDADE	CAEMA	2018/12
VALOR POR UNIDADE:	R\$ 314.192,39	ORSE	2020/12
		SBC	2020/12 - São Luís
		SEINFRA	028 1 COM DESONERAÇÃO
		SICRO	2018/11 COM DESONERAÇÃO
		SICRO	2020/10 COM DESONERAÇÃO
		SINAPI	2021/01 COM DESONERAÇÃO
			COMPOSIÇÕES PRÓPRIAS
			na

1.1. C4541 - PLACA PADRÃO DE OBRA, TIPO BANNER (M2)

MAO DE OBRA	FONTE	UNID	COEFICIENTE	PREÇO UNITÁRIO	TOTAL
I1530 MONTADOR	SEINFRA	H	3,00000000	17,88	53,64
I2391 PEDREIRO	SEINFRA	H	3,00000000	17,88	53,64
I2543 SERVENTE	SEINFRA	H	3,00000000	13,24	39,72
TOTAL MAO DE OBRA:					146,99

MATERIAL	FONTE	UNID	COEFICIENTE	PREÇO UNITÁRIO	TOTAL
I0871 COTOVELO AÇO GALVANIZADO DE 1 1/2"	SEINFRA	UN	0,17000000	17,10	2,91
I8395 LONA C/ APLICAÇÃO DE ILHOSES E LACRES, IMPRESSA C/ LOGOMARCAS E DESCRIÇÃO DA OBRA	SEINFRA	M2	1,00000000	79,39	79,39
I1945 TE AÇO GALVANIZADO DE 1 1/2"	SEINFRA	UN	0,17000000	23,14	3,93
I2170 TUBO AÇO GALVANIZADO DE 40MM (1 1/2")	SEINFRA	M	1,50000000	27,53	41,30
TOTAL MATERIAL:					127,53

SERVICO	FONTE	UNID	COEFICIENTE	PREÇO UNITÁRIO	TOTAL
C0830 CONCRETO CICLÓPICO FCK 15 MPa COM AGREGADO ADQUIRIDO	SEINFRA	M3	0,01250000	452,24	5,65
TOTAL SERVICOS:					5,65
VALOR:					280,17

1.2. 97622 - DEMOLIÇÃO DE ALVENARIA DE BLOCO FURADO, DE FORMA MANUAL, SEM REAPROVEITAMENTO. AF_12/2017 (M3)

SERVICO	FONTE	UNID	COEFICIENTE	PREÇO UNITÁRIO	TOTAL
88309 PEDREIRO COM ENCARGOS COMPLEMENTARES	SINAPI	H	0,22500000	16,28	3,66
88316 SERVENTE COM ENCARGOS COMPLEMENTARES	SINAPI	H	2,32480000	12,16	28,27
TOTAL SERVICOS:					31,93
VALOR:					31,92

1.3. 97644 - REMOÇÃO DE PORTAS, DE FORMA MANUAL, SEM REAPROVEITAMENTO. AF_12/2017 (M2)

SERVICO	FONTE	UNID	COEFICIENTE	PREÇO UNITÁRIO	TOTAL
88309 PEDREIRO COM ENCARGOS COMPLEMENTARES	SINAPI	H	0,13150000	16,28	2,14
88316 SERVENTE COM ENCARGOS COMPLEMENTARES	SINAPI	H	0,25820000	12,16	3,14
TOTAL SERVICOS:					5,28
VALOR:					5,27

1.4. S07216 - Remoção de acessórios sanitários (un)

MAO DE OBRA	FONTE	UNID	COEFICIENTE	PREÇO UNITÁRIO	TOTAL
I04750S Pedreiro	ORSE	h	0,35000000	12,31	4,31
I06111S Servente de obras	ORSE	h	0,35000000	8,82	3,09
TOTAL MAO DE OBRA:					7,40
SERVICO	FONTE	UNID	COEFICIENTE	PREÇO UNITÁRIO	TOTAL
S10550 Encargos Complementares - Pedreiro	ORSE	h	0,35000000	2,88	1,01

RELATÓRIO ANALÍTICO - COMPOSIÇÕES DE CUSTOS

OBRA:	REFORMA E AMPLIAÇÃO DA UNIDADE ESCOLAR NEUSA LAGO.	DATA : 15/03/2021	L.S. Clara : 85,69%
LOCAL:	LIMA CAMPOS - MA.	BDI : 24,23%	L.S. Mês: 49,33%
CLIENTE:	PREFEITURA MUNICIPAL DE LIMA CAMPOS	FORTE	VERSAO
UNIDADES:	1.0UNIDADE	CAEMA	2019/12
VALOR POR UNIDADE:	R\$ 314.192,39	ORSE	2020/12
		SBC	2020/12 - São Luís
		SEINFRA	028.1 COM DESONERAÇÃO
		SICRO	2016/11 COM DESONERAÇÃO
		SICRO	2020/10 COM DESONERAÇÃO
		SINAPI	2021/01 COM DESONERAÇÃO
			COMPOSIÇÕES PRÓPRIAS
			REF.
			12/2019
			03/2021
			12/2020
			12/2018
			03/2017
			02/2021
			02/2021

S10549	Encargos Complementares - Servente	ORSE	h	0,35000000	2,95	1,03
					TOTAL SERVICIO:	2,04
					VALOR:	9,44

1.5. C1064 - DEMOLIÇÃO DE PISO CERÂMICO (M2)

MAO DE OBRA	FORTE	UNID	COEFICIENTE	PREÇO UNITÁRIO	TOTAL	
I2391 PEDREIRO	SEINFRA	H	0,07000000	17,88	1,25	
I2543 SERVENTE	SEINFRA	H	0,70000000	13,24	9,27	
					TOTAL MAO DE OBRA:	10,52
					VALOR:	10,52

1.6. 017152 - CARGA MATERIAL 3a.CATEGORIA INCL.BOTA FORA-PA MECANICA (M3)

MAO DE OBRA	FORTE	UNID	COEFICIENTE	PREÇO UNITÁRIO	TOTAL	
I099516 OPERADOR DE PA CARREGADEIRA	SBC	H	0,01000000	13,00	0,13	
I099900 SERVENTE	SBC	H	0,03400000	8,76	0,30	
					TOTAL MAO DE OBRA:	0,43

MATERIAL	FORTE	UNID	COEFICIENTE	PREÇO UNITÁRIO	TOTAL	
I000598 COMBUSTIVEIS-OLEO DIESEL	SBC	L	0,62000000	3,37	2,09	
I030568 PA CARREGADEIRA PNEUS 170CV 2,6m3	SBC	H	0,00200000	109,19	0,22	
					TOTAL MATERIAL:	2,31
					VALOR:	2,74

1.7. 99059 - LOCAÇÃO CONVENCIONAL DE OBRA, UTILIZANDO GABARITO DE TÁBUAS CORRIDAS PONTALETADAS A CADA 2,00M - 2 UTILIZAÇÕES. AF_10/2018 (M)

MATERIAL	FORTE	UNID	COEFICIENTE	PREÇO UNITÁRIO	TOTAL	
00004417 SARRAFO NAO APARELHADO *2,5 X 7* CM, EM MACARANDUBA, ANGELIM OU EQUIVALENTE DA REGIAO - BRUTA	SINAPI	M	0,74450000	5,52	4,11	
00004433 CAIBRO NAO APARELHADO *7,5 X 7,5* CM, EM MACARANDUBA, ANGELIM OU EQUIVALENTE DA REGIAO - BRUTA	SINAPI	M	0,41250000	19,85	8,19	
00005068 PREGO DE ACO POLIDO COM CABECA 17 X 21 (2 X 11)	SINAPI	KG	0,11100000	15,77	1,75	
00007356 TINTA ACRILICA PREMIUM, COR BRANCO FOSCO	SINAPI	L	0,02560000	21,21	0,54	
00010567 TABUA *2,5 X 23* CM EM PINUS, MISTA OU EQUIVALENTE DA REGIAO - BRUTA	SINAPI	M	0,55000000	7,70	4,24	
					TOTAL MATERIAL:	18,83

SERVICO	FORTE	UNID	COEFICIENTE	PREÇO UNITÁRIO	TOTAL
88239 AJUDANTE DE CARPINTEIRO COM ENCARGOS COMPLEMENTARES	SINAPI	H	0,35630000	13,25	4,72
88262 CARPINTEIRO DE FORMAS COM ENCARGOS COMPLEMENTARES	SINAPI	H	0,71250000	16,08	11,46
91692 SERRA CIRCULAR DE BANCADA COM MOTOR ELÉTRICO POTÊNCIA DE 5HP, COM COIFA PARA DISCO 10" - CHP DIURNO. AF_08/2015	SINAPI	CHP	0,00390000	15,91	0,06
91693 SERRA CIRCULAR DE BANCADA COM MOTOR ELÉTRICO POTÊNCIA DE 5HP, COM COIFA PARA DISCO 10" - CHI DIURNO. AF_08/2015	SINAPI	CHI	0,01680000	13,59	0,23
94974 CONCRETO MAGRO PARA LASTRO, TRAÇO 1:4,5:4,5 (CIMENTO/ AREIA MÉDIA/ BRITA 1) - PREPARO MANUAL. AF_07/2016	SINAPI	M3	0,00460000	354,82	1,63

RELATÓRIO ANALÍTICO - COMPOSIÇÕES DE CUSTOS

OBRA:	REFORMA E AMPLIAÇÃO DA UNIDADE ESCOLAR NEUSA LAGO.	DATA : 15/03/2021	L.S. Hora: 85,69%
LOCAL:	LIMA CAMPOS - MA.	BDI : 24,23%	L.S. Mês: 49,33%
CLIENTE:	PREFEITURA MUNICIPAL DE LIMA CAMPOS	FONTE	VERSÃO
UNIDADES:	1.0UNIDADE	CAEMA	2018/12
VALOR POR UNIDADE:	R\$ 314.192,39	ORSE	2020/12
		SBC	2020/12 - São Luís
		SEINFRA	028 1 COM DESONERAÇÃO
		SICRO	2018/11 COM DESONERAÇÃO
		SICRO	2020/10 COM DESONERAÇÃO
		SINAPI	2021/01 COM DESONERAÇÃO
			COMPOSIÇÕES PRÓPRIAS
			REF.
			12/2019
			03/2021
			12/2020
			12/2018
			03/2017
			02/2021
			02/2021
			nL1

99062	MARCAÇÃO DE PONTOS EM GABARITO OU CAVALETE. AF_10/2018	SINAPI	UN	1,50000000	1,50	2,25
					TOTAL SERVIÇO:	20,35
					VALOR:	39,13

1.8. 94319 - ATERRO MANUAL DE VALAS COM SOLO ARGILO-ARENOSO E COMPACTAÇÃO MECANIZADA. AF_05/2016 (M3)

MATERIAL	FONTE	UNID	COEFICIENTE	PREÇO UNITÁRIO	TOTAL
00006079	ARGILA, ARGILA VERMELHA OU ARGILA ARENOSA (RETIRADA NA JAZIDA, SEM TRANSPORTE)	SINAPI	M3	1,25000000	9,94
					TOTAL MATERIAL:
					12,43

SERVIÇO	FONTE	UNID	COEFICIENTE	PREÇO UNITÁRIO	TOTAL
5901	CAMINHÃO PIPA 10.000 L TRUCADO, PESO BRUTO TOTAL 23.000 KG, CARGA ÚTIL MÁXIMA 15.935 KG, DISTÂNCIA ENTRE EIXOS 4,8 M, POTÊNCIA 230 CV, INCLUSIVE TANQUE DE AÇO PARA TRANSPORTE DE ÁGUA - CHP DIURNO. AF_06/2014	SINAPI	CHP	0,00600000	187,13
5903	CAMINHÃO PIPA 10.000 L TRUCADO, PESO BRUTO TOTAL 23.000 KG, CARGA ÚTIL MÁXIMA 15.935 KG, DISTÂNCIA ENTRE EIXOS 4,8 M, POTÊNCIA 230 CV, INCLUSIVE TANQUE DE AÇO PARA TRANSPORTE DE ÁGUA - CHI DIURNO. AF_06/2014	SINAPI	CHI	0,00300000	35,43
88316	SERVENTE COM ENCARGOS COMPLEMENTARES	SINAPI	H	0,65900000	12,16
91533	COMPACTADOR DE SOLOS DE PERCUSSÃO (SOQUETE) COM MOTOR A GASOLINA 4 TEMPOS, POTÊNCIA 4 CV - CHP DIURNO. AF_08/2015	SINAPI	CHP	0,27400000	19,93
91534	COMPACTADOR DE SOLOS DE PERCUSSÃO (SOQUETE) COM MOTOR A GASOLINA 4 TEMPOS, POTÊNCIA 4 CV - CHI DIURNO. AF_08/2015	SINAPI	CHI	0,25400000	14,32
					TOTAL SERVIÇO:
					19,34
					VALOR:
					30,74

2.1. 93358 - ESCAVAÇÃO MANUAL DE VALA COM PROFUNDIDADE MENOR OU IGUAL A 1,30 M. AF_03/2016 (M3)

SERVIÇO	FONTE	UNID	COEFICIENTE	PREÇO UNITÁRIO	TOTAL
88316	SERVENTE COM ENCARGOS COMPLEMENTARES	SINAPI	H	3,95600000	12,16
					TOTAL SERVIÇO:
					48,10
					VALOR:
					48,10

2.2. 97086 - FABRICAÇÃO, MONTAGEM E DESMONTAGEM DE FORMA PARA RADIER, EM MADEIRA SERRADA, 4 UTILIZAÇÕES. AF_09/2017 (M2)

MATERIAL	FONTE	UNID	COEFICIENTE	PREÇO UNITÁRIO	TOTAL
00002692	DESMOLDANTE PROTETOR PARA FORMAS DE MADEIRA, DE BASE OLEOSA EMULSIONADA EM AGUA	SINAPI	L	0,01700000	6,69
00004491	PONTALETE *7,5 X 7,5* CM EM PINUS, MISTA OU EQUIVALENTE DA REGIAO - BRUTA	SINAPI	M	0,37000000	6,81
00004517	SARRAFO *2,5 X 7,5* CM EM PINUS, MISTA OU EQUIVALENTE DA REGIAO - BRUTA	SINAPI	M	0,44000000	2,38
00005068	PREGO DE ACO POLIDO COM CABECA 17 X 21 (2 X 11)	SINAPI	KG	0,03900000	15,77
00006193	TABUA NAO APARELHADA *2,5 X 20* CM, EM MACARANDUBA, ANGELIM OU EQUIVALENTE DA REGIAO - BRUTA	SINAPI	M	1,38000000	14,34
					TOTAL MATERIAL:
					24,09
SERVIÇO	FONTE	UNID	COEFICIENTE	PREÇO UNITÁRIO	TOTAL
88239	AJUDANTE DE CARPINTEIRO COM ENCARGOS COMPLEMENTARES	SINAPI	H	1,44400000	13,25
					TOTAL
					19,13

RELATÓRIO ANALÍTICO - COMPOSIÇÕES DE CUSTOS Rubrica: 5

OBRA:	REFORMA E AMPLIAÇÃO DA UNIDADE ESCOLAR NEUSA LAGO.	DATA : 15/03/2021	L.S. Prop: 85,68%	
LOCAL:	LIMA CAMPOS - MA.	BDI : 24,23%	L.S. Mês: 49,33%	
CLIENTE:	PREFEITURA MUNICIPAL DE LIMA CAMPOS	FONTE	VERBA	REF.
UNIDADES:	1.0UNIDADE	CAEMA	2018/12	12/2019
VALOR POR UNIDADE:	R\$ 314.192,39	ORSE	2020/12	03/2021
		SBC	2020/12 - São Luís	12/2020
		SEINFRA	026 1 COM DESONERAÇÃO	12/2018
		SICRO	2018/11 COM DESONERAÇÃO	03/2017
		SICRO	2020/10 COM DESONERAÇÃO	02/2021
		SINAPI	2021/01 COM DESONERAÇÃO	02/2021
			COMPOSIÇÕES PRÓPRIAS	nuil

88262	CARPINTEIRO DE FORMAS COM ENCARGOS COMPLEMENTARES	SINAPI	H	2,35700000	16,08	37,90
					TOTAL SERVICOS:	57,03
					VALOR:	81,08

2.3. 73361 - CONCRETO CICLOPICO FCK=10MPA 30% PEDRA DE MAO INCLUSIVE LANCAMENTO (M3)

MATERIAL	FONTE	UNID	COEFICIENTE	PREÇO UNITÁRIO	TOTAL	
00004730	PEDRA DE MAO OU PEDRA RACHAO PARA ARRIMO/FUNDACAO (POSTO PEDREIRA/FORNECEDOR, SEM FRETE)	SINAPI	M3	0,54000000	62,56	33,78
					TOTAL MATERIAL:	33,78

SERVICO	FONTE	UNID	COEFICIENTE	PREÇO UNITÁRIO	TOTAL	
88262	CARPINTEIRO DE FORMAS COM ENCARGOS COMPLEMENTARES	SINAPI	H	0,46900000	16,08	7,54
88309	PEDREIRO COM ENCARGOS COMPLEMENTARES	SINAPI	H	0,46900000	16,28	7,64
88316	SERVENTE COM ENCARGOS COMPLEMENTARES	SINAPI	H	8,42100000	12,16	102,40
90586	VIBRADOR DE IMERSÃO, DIÂMETRO DE PONTEIRA 45MM, MOTOR ELÉTRICO TRIFÁSICO POTÊNCIA DE 2 CV - CHP DIURNO. AF_06/2015	SINAPI	CHP	0,14000000	1,58	0,22
90587	VIBRADOR DE IMERSÃO, DIÂMETRO DE PONTEIRA 45MM, MOTOR ELÉTRICO TRIFÁSICO POTÊNCIA DE 2 CV - CHI DIURNO. AF_06/2015	SINAPI	CHI	0,56000000	0,40	0,22
94962	CONCRETO MAGRO PARA LASTRO, TRAÇO 1:4,5:4,5 (CIMENTO/ AREIA MÉDIA/ BRITA 1) - PREPARO MECÂNICO COM BETONEIRA 400 L. AF_07/2016	SINAPI	M3	0,70000000	275,47	192,83
					TOTAL SERVICOS:	310,85
					VALOR:	344,60

2.4. 95952 - VIGA INFERIOR E SUPERIOR - (COMPOSIÇÃO REPRESENTATIVA) EXECUÇÃO DE ESTRUTURAS DE CONCRETO ARMADO CONVENCIONAL, PARA EDIFICAÇÃO HABITACIONAL MULTIFAMILIAR (PRÉDIO), FCK = 25 MPA. AF_01/2017 (M3)

MATERIAL	FONTE	UNID	COEFICIENTE	PREÇO UNITÁRIO	TOTAL	
00001527	CONCRETO USINADO BOMBEAVEL, CLASSE DE RESISTENCIA C25, COM BRITA 0 E 1, SLUMP = 100 +/- 20 MM, INCLUI SERVICOS DE BOMBEAMENTO (NBR 8953)	SINAPI	M3	1,10300000	395,15	435,85
					TOTAL MATERIAL:	435,85

SERVICO	FONTE	UNID	COEFICIENTE	PREÇO UNITÁRIO	TOTAL	
92415	MONTAGEM E DESMONTAGEM DE FÔRMA DE PILARES RETANGULARES E ESTRUTURAS SIMILARES, PÉ-DIREITO SIMPLES, EM CHAPA DE MADEIRA COMPENSADA RESINADA, 2 UTILIZAÇÕES. AF_09/2020	SINAPI	M2	0,84000000	85,42	71,75
92427	MONTAGEM E DESMONTAGEM DE FÔRMA DE PILARES RETANGULARES E ESTRUTURAS SIMILARES, PÉ-DIREITO SIMPLES, EM CHAPA DE MADEIRA COMPENSADA RESINADA, 8 UTILIZAÇÕES. AF_09/2020	SINAPI	M2	2,74000000	34,16	93,60
92451	MONTAGEM E DESMONTAGEM DE FÔRMA DE VIGA, ESCORAMENTO COM GARFO DE MADEIRA, PÉ-DIREITO SIMPLES, EM CHAPA DE MADEIRA RESINADA, 2 UTILIZAÇÕES. AF_09/2020	SINAPI	M2	0,57000000	125,42	71,49
92463	MONTAGEM E DESMONTAGEM DE FÔRMA DE VIGA, ESCORAMENTO COM GARFO DE MADEIRA, PÉ-DIREITO SIMPLES, EM CHAPA DE MADEIRA RESINADA, 8 UTILIZAÇÕES. AF_09/2020	SINAPI	M2	1,87000000	78,72	147,21
92510	MONTAGEM E DESMONTAGEM DE FÔRMA DE LAJE MACIÇA, PÉ-DIREITO SIMPLES, EM CHAPA DE MADEIRA COMPENSADA RESINADA, 2 UTILIZAÇÕES. AF_09/2020	SINAPI	M2	0,47000000	37,55	17,65
92522	MONTAGEM E DESMONTAGEM DE FÔRMA DE LAJE MACIÇA, PÉ-DIREITO SIMPLES, EM CHAPA DE MADEIRA COMPENSADA RESINADA, 8 UTILIZAÇÕES. AF_09/2020	SINAPI	M2	1,61000000	18,18	29,27

RELATÓRIO ANALÍTICO - COMPOSIÇÕES DE CUSTOS Rubrica:

OBRA:	REFORMA E AMPLIAÇÃO DA UNIDADE ESCOLAR NEUSA LAGO.	DATA : 15/03/2021	L.S. Mens: 88,68%
LOCAL:	LIMA CAMPOS - MA.	BDI : 24,23%	L.S. Méa: 49,33%
CLIENTE:	PREFEITURA MUNICIPAL DE LIMA CAMPOS	FONTE	VERSÃO
UNIDADES:	1.0UNIDADE	CAEMA	2019/12
VALOR POR UNIDADE:	R\$ 314.192,39	ORSE	2020/12
		SBC	2020/12 - São Luís
		SEINFRA	028 1 COM DESONERAÇÃO
		SICRO	2018/11 COM DESONERAÇÃO
		SICRO	2020/10 COM DESONERAÇÃO
		SINAPI	2021/01 COM DESONERAÇÃO
			COMPOSIÇÕES PRÓPRIAS
			ref.

92759	ARMAÇÃO DE PILAR OU VIGA DE UMA ESTRUTURA CONVENCIONAL DE CONCRETO ARMADO EM UM EDIFÍCIO DE MÚLTIPLOS PAVIMENTOS UTILIZANDO AÇO CA-60 DE 5,0 MM - MONTAGEM. AF_12/2015	SINAPI	KG	7,13000000	10,84	77,29
92760	ARMAÇÃO DE PILAR OU VIGA DE UMA ESTRUTURA CONVENCIONAL DE CONCRETO ARMADO EM UM EDIFÍCIO DE MÚLTIPLOS PAVIMENTOS UTILIZANDO AÇO CA-50 DE 6,3 MM - MONTAGEM. AF_12/2015	SINAPI	KG	5,83000000	10,41	60,69
92761	ARMAÇÃO DE PILAR OU VIGA DE UMA ESTRUTURA CONVENCIONAL DE CONCRETO ARMADO EM UM EDIFÍCIO DE MÚLTIPLOS PAVIMENTOS UTILIZANDO AÇO CA-50 DE 8,0 MM - MONTAGEM. AF_12/2015	SINAPI	KG	0,09000000	9,91	0,89
92762	ARMAÇÃO DE PILAR OU VIGA DE UMA ESTRUTURA CONVENCIONAL DE CONCRETO ARMADO EM UM EDIFÍCIO DE MÚLTIPLOS PAVIMENTOS UTILIZANDO AÇO CA-50 DE 10,0 MM - MONTAGEM. AF_12/2015	SINAPI	KG	16,49000000	8,95	147,59
92763	ARMAÇÃO DE PILAR OU VIGA DE UMA ESTRUTURA CONVENCIONAL DE CONCRETO ARMADO EM UM EDIFÍCIO DE MÚLTIPLOS PAVIMENTOS UTILIZANDO AÇO CA-50 DE 12,5 MM - MONTAGEM. AF_12/2015	SINAPI	KG	10,53000000	7,59	79,92
92764	ARMAÇÃO DE PILAR OU VIGA DE UMA ESTRUTURA CONVENCIONAL DE CONCRETO ARMADO EM UM EDIFÍCIO DE MÚLTIPLOS PAVIMENTOS UTILIZANDO AÇO CA-50 DE 16,0 MM - MONTAGEM. AF_12/2015	SINAPI	KG	3,85000000	7,27	27,99
92765	ARMAÇÃO DE PILAR OU VIGA DE UMA ESTRUTURA CONVENCIONAL DE CONCRETO ARMADO EM UM EDIFÍCIO DE MÚLTIPLOS PAVIMENTOS UTILIZANDO AÇO CA-50 DE 20,0 MM - MONTAGEM. AF_12/2015	SINAPI	KG	0,43000000	8,24	3,54
92766	ARMAÇÃO DE PILAR OU VIGA DE UMA ESTRUTURA CONVENCIONAL DE CONCRETO ARMADO EM UM EDIFÍCIO DE MÚLTIPLOS PAVIMENTOS UTILIZANDO AÇO CA-50 DE 25,0 MM - MONTAGEM. AF_12/2015	SINAPI	KG	0,82000000	8,08	6,63
92768	ARMAÇÃO DE LAJE DE UMA ESTRUTURA CONVENCIONAL DE CONCRETO ARMADO EM UM EDIFÍCIO DE MÚLTIPLOS PAVIMENTOS UTILIZANDO AÇO CA-60 DE 5,0 MM - MONTAGEM. AF_12/2015	SINAPI	KG	0,83000000	9,93	8,24
92769	ARMAÇÃO DE LAJE DE UMA ESTRUTURA CONVENCIONAL DE CONCRETO ARMADO EM UM EDIFÍCIO DE MÚLTIPLOS PAVIMENTOS UTILIZANDO AÇO CA-50 DE 6,3 MM - MONTAGEM. AF_12/2015	SINAPI	KG	8,47000000	9,72	82,33
92770	ARMAÇÃO DE LAJE DE UMA ESTRUTURA CONVENCIONAL DE CONCRETO ARMADO EM UM EDIFÍCIO DE MÚLTIPLOS PAVIMENTOS UTILIZANDO AÇO CA-50 DE 8,0 MM - MONTAGEM. AF_12/2015	SINAPI	KG	10,78000000	9,38	101,12
92874	LANÇAMENTO COM USO DE BOMBA, ADENSAMENTO E ACABAMENTO DE CONCRETO EM ESTRUTURAS. AF_12/2015	SINAPI	M3	1,00000000	21,06	21,06
95944	ARMAÇÃO DE ESCADA, DE UMA ESTRUTURA CONVENCIONAL DE CONCRETO ARMADO UTILIZANDO AÇO CA-50 DE 6,3 MM - MONTAGEM. AF_11/2020	SINAPI	KG	0,51000000	13,85	7,06
95945	ARMAÇÃO DE ESCADA, DE UMA ESTRUTURA CONVENCIONAL DE CONCRETO ARMADO UTILIZANDO AÇO CA-50 DE 8,0 MM - MONTAGEM. AF_11/2020	SINAPI	KG	0,62000000	11,67	7,24
96533	FABRICAÇÃO, MONTAGEM E DESMONTAGEM DE FÔRMA PARA VIGA BALDRAME, EM MADEIRA SERRADA, E=25 MM, 2 UTILIZAÇÕES. AF_06/2017	SINAPI	M2	0,33000000	80,97	26,72
96543	ARMAÇÃO DE BLOCO, VIGA BALDRAME E SAPATA UTILIZANDO AÇO CA-60 DE 5 MM - MONTAGEM. AF_06/2017	SINAPI	KG	0,23000000	12,61	2,90
96544	ARMAÇÃO DE BLOCO, VIGA BALDRAME OU SAPATA UTILIZANDO AÇO CA-50 DE 6,3 MM - MONTAGEM. AF_06/2017	SINAPI	KG	0,16000000	11,76	1,88
96546	ARMAÇÃO DE BLOCO, VIGA BALDRAME OU SAPATA UTILIZANDO AÇO CA-50 DE 10 MM - MONTAGEM. AF_06/2017	SINAPI	KG	1,00000000	9,78	9,78
101982	MONTAGEM E DESMONTAGEM DE FÔRMA PARA ESCADAS, COM 2 LANCES EM "U" E LAJE PLANA, EM CHAPA DE MADEIRA COMPENSADA PLASTIFICADA, 8 UTILIZAÇÕES. AF_11/2020	SINAPI	M2	0,21000000	111,25	23,36
TOTAL SERVIÇO:						1.127,20
VALOR:						1.562,93

RELATÓRIO ANALÍTICO - COMPOSIÇÕES DE CUSTOS

OBRA:	REFORMA E AMPLIAÇÃO DA UNIDADE ESCOLAR NEUSA LAGO.	DATA : 15/03/2021	L.S. Hora: 85,68%
LOCAL:	LIMA CAMPOS - MA.	BDI : 24,23%	L.S. Mês: 49,33%
CLIENTE:	PREFEITURA MUNICIPAL DE LIMA CAMPOS	FONTE	VERBAO
UNIDADES:	1.0UNIDADE	CAEMA	2019/12
VALOR POR UNIDADE:	R\$ 314.192,39	ORSE	2020/12
		SBC	2020/12 - São Luís
		SEINFRA	026 1 COM DESONERAÇÃO
		SICRO	2016/11 COM DESONERAÇÃO
		SICRO	2020/10 COM DESONERAÇÃO
		SINAPI	2021/01 COM DESONERAÇÃO
			COMPOSIÇÕES PRÓPRIAS
			REP.
			12/2019
			03/2021
			12/2020
			12/2018
			03/2017
			02/2021
			02/2021
			não

2.5. 97086 - FABRICAÇÃO, MONTAGEM E DESMONTAGEM DE FORMA PARA RADIER, EM MADEIRA SERRADA, 4 UTILIZAÇÕES. AF_09/2017 (M2)

MATERIAL	FONTE	UNID	COEFICIENTE	PREÇO UNITÁRIO	TOTAL	
00002692	DESMOLDANTE PROTETOR PARA FORMAS DE MADEIRA, DE BASE OLEOSA EMULSIONADA EM AGUA	SINAPI	L	0,01700000	6,69	0,11
00004491	PONTALETE *7,5 X 7,5* CM EM PINUS, MISTA OU EQUIVALENTE DA REGIAO - BRUTA	SINAPI	M	0,37000000	6,81	2,52
00004517	SARRAFO *2,5 X 7,5* CM EM PINUS, MISTA OU EQUIVALENTE DA REGIAO - BRUTA	SINAPI	M	0,44000000	2,38	1,05
00005068	PREGO DE ACO POLIDO COM CABECA 17 X 21 (2 X 11)	SINAPI	KG	0,03900000	15,77	0,62
00006193	TABUA NAO APARELHADA *2,5 X 20* CM, EM MACARANDUBA, ANGELIM OU EQUIVALENTE DA REGIAO - BRUTA	SINAPI	M	1,38000000	14,34	19,79
TOTAL MATERIAL:					24,09	

SERVICO	FONTE	UNID	COEFICIENTE	PREÇO UNITÁRIO	TOTAL	
88239	AJUDANTE DE CARPINTEIRO COM ENCARGOS COMPLEMENTARES	SINAPI	H	1,44400000	13,25	19,13
88262	CARPINTEIRO DE FORMAS COM ENCARGOS COMPLEMENTARES	SINAPI	H	2,35700000	16,08	37,90
TOTAL SERVICO:					57,03	
VALOR:					81,08	

2.6. 95952 - PILAR - (COMPOSIÇÃO REPRESENTATIVA) EXECUÇÃO DE ESTRUTURAS DE CONCRETO ARMADO CONVENCIONAL, PARA EDIFICAÇÃO HABITACIONAL MULTIFAMILIAR (PRÉDIO), FCK = 25 MPA. AF_01/2017 (M3)

MATERIAL	FONTE	UNID	COEFICIENTE	PREÇO UNITÁRIO	TOTAL	
00001527	CONCRETO USINADO BOMBEAVEL, CLASSE DE RESISTENCIA C25, COM BRITA 0 E 1, SLUMP = 100 +/- 20 MM, INCLUI SERVICO DE BOMBEAMENTO (NBR 8953)	SINAPI	M3	1,10300000	395,15	435,85
TOTAL MATERIAL:					435,85	

SERVICO	FONTE	UNID	COEFICIENTE	PREÇO UNITÁRIO	TOTAL	
92415	MONTAGEM E DESMONTAGEM DE FÔRMA DE PILARES RETANGULARES E ESTRUTURAS SIMILARES, PÉ-DIREITO SIMPLES, EM CHAPA DE MADEIRA COMPENSADA RESINADA, 2 UTILIZAÇÕES. AF_09/2020	SINAPI	M2	0,84000000	85,42	71,75
92427	MONTAGEM E DESMONTAGEM DE FÔRMA DE PILARES RETANGULARES E ESTRUTURAS SIMILARES, PÉ-DIREITO SIMPLES, EM CHAPA DE MADEIRA COMPENSADA RESINADA, 8 UTILIZAÇÕES. AF_09/2020	SINAPI	M2	2,74000000	34,16	93,60
92451	MONTAGEM E DESMONTAGEM DE FÔRMA DE VIGA, ESCORAMENTO COM GARFO DE MADEIRA, PÉ-DIREITO SIMPLES, EM CHAPA DE MADEIRA RESINADA, 2 UTILIZAÇÕES. AF_09/2020	SINAPI	M2	0,57000000	125,42	71,49
92463	MONTAGEM E DESMONTAGEM DE FÔRMA DE VIGA, ESCORAMENTO COM GARFO DE MADEIRA, PÉ-DIREITO SIMPLES, EM CHAPA DE MADEIRA RESINADA, 8 UTILIZAÇÕES. AF_09/2020	SINAPI	M2	1,87000000	78,72	147,21
92510	MONTAGEM E DESMONTAGEM DE FÔRMA DE LAJE MACIÇA, PÉ-DIREITO SIMPLES, EM CHAPA DE MADEIRA COMPENSADA RESINADA, 2 UTILIZAÇÕES. AF_09/2020	SINAPI	M2	0,47000000	37,55	17,65
92522	MONTAGEM E DESMONTAGEM DE FÔRMA DE LAJE MACIÇA, PÉ-DIREITO SIMPLES, EM CHAPA DE MADEIRA COMPENSADA RESINADA, 8 UTILIZAÇÕES. AF_09/2020	SINAPI	M2	1,61000000	18,18	29,27
92759	ARMAÇÃO DE PILAR OU VIGA DE UMA ESTRUTURA CONVENCIONAL DE CONCRETO ARMADO EM UM EDIFÍCIO DE MÚLTIPLOS PAVIMENTOS UTILIZANDO AÇO CA-60 DE 5,0 MM - MONTAGEM. AF_12/2015	SINAPI	KG	7,13000000	10,84	77,29
92760	ARMAÇÃO DE PILAR OU VIGA DE UMA ESTRUTURA CONVENCIONAL DE CONCRETO ARMADO EM UM EDIFÍCIO DE MÚLTIPLOS PAVIMENTOS UTILIZANDO AÇO CA-50 DE 6,3 MM - MONTAGEM. AF_12/2015	SINAPI	KG	5,83000000	10,41	60,69

RELATÓRIO ANALÍTICO - COMPOSIÇÕES DE CUSTOS Rubrica:

OBRA:	REFORMA E AMPLIAÇÃO DA UNIDADE ESCOLAR NEUSA LAGO.	DATA: 15/03/2021	L.S. Hora: 85,68%
LOCAL:	LIMA CAMPOS - MA.	BDI: 24,23%	L.S. Mês: 49,33%
CLIENTE:	PREFEITURA MUNICIPAL DE LIMA CAMPOS	FONTE	VERSÃO
UNIDADES:	1,0UNIDADE	CAEMA	2018/12
VALOR POR UNIDADE:	R\$ 314.192,39	ORSE	2020/12
		SBC	2020/12 - São Luis
		SEINFRA	026 1 COM DESONERAÇÃO
		SICRO	2018/11 COM DESONERAÇÃO
		SICRO	2020/10 COM DESONERAÇÃO
		SINAPI	2021/01 COM DESONERAÇÃO
			COMPOSIÇÕES PRÓPRIAS
			na

92761	ARMAÇÃO DE PILAR OU VIGA DE UMA ESTRUTURA CONVENCIONAL DE CONCRETO ARMADO EM UM EDIFÍCIO DE MÚLTIPLOS PAVIMENTOS UTILIZANDO AÇO CA-50 DE 8,0 MM - MONTAGEM. AF_12/2015	SINAPI	KG	0,09000000	9,91	0,89
92762	ARMAÇÃO DE PILAR OU VIGA DE UMA ESTRUTURA CONVENCIONAL DE CONCRETO ARMADO EM UM EDIFÍCIO DE MÚLTIPLOS PAVIMENTOS UTILIZANDO AÇO CA-50 DE 10,0 MM - MONTAGEM. AF_12/2015	SINAPI	KG	16,49000000	8,95	147,59
92763	ARMAÇÃO DE PILAR OU VIGA DE UMA ESTRUTURA CONVENCIONAL DE CONCRETO ARMADO EM UM EDIFÍCIO DE MÚLTIPLOS PAVIMENTOS UTILIZANDO AÇO CA-50 DE 12,5 MM - MONTAGEM. AF_12/2015	SINAPI	KG	10,53000000	7,59	79,92
92764	ARMAÇÃO DE PILAR OU VIGA DE UMA ESTRUTURA CONVENCIONAL DE CONCRETO ARMADO EM UM EDIFÍCIO DE MÚLTIPLOS PAVIMENTOS UTILIZANDO AÇO CA-50 DE 16,0 MM - MONTAGEM. AF_12/2015	SINAPI	KG	3,85000000	7,27	27,99
92765	ARMAÇÃO DE PILAR OU VIGA DE UMA ESTRUTURA CONVENCIONAL DE CONCRETO ARMADO EM UM EDIFÍCIO DE MÚLTIPLOS PAVIMENTOS UTILIZANDO AÇO CA-50 DE 20,0 MM - MONTAGEM. AF_12/2015	SINAPI	KG	0,43000000	8,24	3,54
92766	ARMAÇÃO DE PILAR OU VIGA DE UMA ESTRUTURA CONVENCIONAL DE CONCRETO ARMADO EM UM EDIFÍCIO DE MÚLTIPLOS PAVIMENTOS UTILIZANDO AÇO CA-50 DE 25,0 MM - MONTAGEM. AF_12/2015	SINAPI	KG	0,82000000	8,08	6,63
92768	ARMAÇÃO DE LAJE DE UMA ESTRUTURA CONVENCIONAL DE CONCRETO ARMADO EM UM EDIFÍCIO DE MÚLTIPLOS PAVIMENTOS UTILIZANDO AÇO CA-60 DE 5,0 MM - MONTAGEM. AF_12/2015	SINAPI	KG	0,83000000	9,93	8,24
92769	ARMAÇÃO DE LAJE DE UMA ESTRUTURA CONVENCIONAL DE CONCRETO ARMADO EM UM EDIFÍCIO DE MÚLTIPLOS PAVIMENTOS UTILIZANDO AÇO CA-50 DE 6,3 MM - MONTAGEM. AF_12/2015	SINAPI	KG	8,47000000	9,72	82,33
92770	ARMAÇÃO DE LAJE DE UMA ESTRUTURA CONVENCIONAL DE CONCRETO ARMADO EM UM EDIFÍCIO DE MÚLTIPLOS PAVIMENTOS UTILIZANDO AÇO CA-50 DE 8,0 MM - MONTAGEM. AF_12/2015	SINAPI	KG	10,78000000	9,38	101,12
92874	LANÇAMENTO COM USO DE BOMBA, ADENSAMENTO E ACABAMENTO DE CONCRETO EM ESTRUTURAS. AF_12/2015	SINAPI	M3	1,00000000	21,06	21,06
95944	ARMAÇÃO DE ESCADA, DE UMA ESTRUTURA CONVENCIONAL DE CONCRETO ARMADO UTILIZANDO AÇO CA-50 DE 6,3 MM - MONTAGEM. AF_11/2020	SINAPI	KG	0,51000000	13,85	7,06
95945	ARMAÇÃO DE ESCADA, DE UMA ESTRUTURA CONVENCIONAL DE CONCRETO ARMADO UTILIZANDO AÇO CA-50 DE 8,0 MM - MONTAGEM. AF_11/2020	SINAPI	KG	0,62000000	11,67	7,24
96533	FABRICAÇÃO, MONTAGEM E DESMONTAGEM DE FÔRMA PARA VIGA BALDRAME, EM MADEIRA SERRADA, E=25 MM, 2 UTILIZAÇÕES. AF_06/2017	SINAPI	M2	0,33000000	80,97	26,72
96543	ARMAÇÃO DE BLOCO, VIGA BALDRAME E SAPATA UTILIZANDO AÇO CA-60 DE 5 MM - MONTAGEM. AF_06/2017	SINAPI	KG	0,23000000	12,61	2,90
96544	ARMAÇÃO DE BLOCO, VIGA BALDRAME OU SAPATA UTILIZANDO AÇO CA-50 DE 6,3 MM - MONTAGEM. AF_06/2017	SINAPI	KG	0,16000000	11,76	1,88
96546	ARMAÇÃO DE BLOCO, VIGA BALDRAME OU SAPATA UTILIZANDO AÇO CA-50 DE 10 MM - MONTAGEM. AF_06/2017	SINAPI	KG	1,00000000	9,78	9,78
101982	MONTAGEM E DESMONTAGEM DE FÔRMA PARA ESCADAS, COM 2 LANCES EM "U" E LAJE PLANA, EM CHAPA DE MADEIRA, COMPENSADA PLASTIFICADA, 8 UTILIZAÇÕES. AF_11/2020	SINAPI	M2	0,21000000	111,25	23,36
TOTAL SERVIÇO:						1.127,20
VALOR:						1.562,93

2.7. 97086 - FABRICAÇÃO, MONTAGEM E DESMONTAGEM DE FORMA PARA RADIER, EM MADEIRA SERRADA, 4 UTILIZAÇÕES. AF_09/2017 (M2)

MATERIAL	FONTE	UNID	COEFICIENTE	PREÇO UNITÁRIO	TOTAL
00002692	DESMOLDANTE PROTETOR PARA FORMAS DE MADEIRA, DE BASE OLEOSA EMULSIONADA EM AGUA	SINAPI	L	0,01700000	6,69
					0,11

RELATÓRIO ANALÍTICO - COMPOSIÇÕES DE CUSTOS

OBRA:	REFORMA E AMPLIAÇÃO DA UNIDADE ESCOLAR NEUSA LAGO.	DATA : 15/03/2021	L.S. Hora: 85,68%
LOCAL:	LIMA CAMPOS - MA.	BDI : 24,23%	L.S. Mês: 49,33%
CLIENTE:	PREFEITURA MUNICIPAL DE LIMA CAMPOS	FONTE	VERBAO
UNIDADES:	1.0UNIDADE	CAEMA	2019/12
VALOR POR UNIDADE:	R\$ 314.192,38	CRSE	2020/12
		SBC	2020/12 - São Luis
		SEINFRA	028.1 COM DESONERAÇÃO
		SICRO	2016/11 COM DESONERAÇÃO
		SICRO	2020/10 COM DESONERAÇÃO
		SINAPI	2021/01 COM DESONERAÇÃO
			COMPOSIÇÕES PRÓPRIAS
			REP.
			12/2019
			03/2021
			12/2020
			12/2016
			03/2017
			02/2021
			02/2021
			na

00004491	PONTALETE *7,5 X 7,5* CM EM PINUS, MISTA OU EQUIVALENTE DA REGIAO - BRUTA	SINAPI	M	0,37000000	6,81	2,52
00004517	SARRAFO *2,5 X 7,5* CM EM PINUS, MISTA OU EQUIVALENTE DA REGIAO - BRUTA	SINAPI	M	0,44000000	2,38	1,05
00005068	PREGO DE ACO POLIDO COM CABECA 17 X 21 (2 X 11)	SINAPI	KG	0,03900000	15,77	0,62
00006193	TABUA NAO APARELHADA *2,5 X 20* CM, EM MACARANDUBA, ANGELIM OU EQUIVALENTE DA REGIAO - BRUTA	SINAPI	M	1,38000000	14,34	19,79
TOTAL MATERIAL:						24,09

SERVICO	FONTE	UNID	COEFICIENTE	PREÇO UNITÁRIO	TOTAL
88239	AJUDANTE DE CARPINTEIRO COM ENCARGOS COMPLEMENTARES	SINAPI	H	1,44400000	19,13
88262	CARPINTEIRO DE FORMAS COM ENCARGOS COMPLEMENTARES	SINAPI	H	2,35700000	37,90
TOTAL SERVICOS:					57,03
VALOR:					81,08

2.8. 87520 - ALVENARIA DE VEDAÇÃO DE BLOCOS CERÂMICOS FURADOS NA HORIZONTAL DE 9X19X19CM (ESPESSURA 9CM) DE PAREDES COM ÁREA LÍQUIDA MAIOR OU IGUAL A 6M² COM VÃOS E ARGAMASSA DE ASSENTAMENTO COM PREPARO MANUAL. AF_06/2014 (M2)

MATERIAL	FONTE	UNID	COEFICIENTE	PREÇO UNITÁRIO	TOTAL
00007266	BLOCO CERAMICO VAZADO PARA ALVENARIA DE VEDACAO, DE 9 X 19 X 19 CM (L X A X C)	SINAPI	MIL	0,02831000	16,99
00034557	TELA DE ACO SOLDADA GALVANIZADA/ZINCADA PARA ALVENARIA, FIO D = *1,20 A 1,70* MM, MALHA 15 X 15 MM, (C X L) *50 X 7,5* CM	SINAPI	M	0,42000000	0,71
00037395	PINO DE ACO COM FURO, HASTE = 27 MM (ACAO DIRETA)	SINAPI	CENTO	0,00500000	0,19
TOTAL MATERIAL:					17,89

SERVICO	FONTE	UNID	COEFICIENTE	PREÇO UNITÁRIO	TOTAL
87369	ARGAMASSA TRAÇO 1:2:8 (EM VOLUME DE CIMENTO, CAL E AREIA MÉDIA ÚMIDA) PARA EMBOÇO/MASSA ÚNICA/ASSENTAMENTO DE ALVENARIA DE VEDAÇÃO, PREPARO MANUAL. AF_08/2019	SINAPI	M3	0,00980000	4,50
88309	PEDREIRO COM ENCARGOS COMPLEMENTARES	SINAPI	H	1,55000000	25,23
88316	SERVENTE COM ENCARGOS COMPLEMENTARES	SINAPI	H	0,77500000	9,42
TOTAL SERVICOS:					39,16
VALOR:					57,02

2.9. 87878 - CHAPISCO APLICADO EM ALVENARIAS E ESTRUTURAS DE CONCRETO INTERNAS, COM COLHER DE PEDREIRO. ARGAMASSA TRAÇO 1:3 COM PREPARO MANUAL. AF_06/2014 (M2)

SERVICO	FONTE	UNID	COEFICIENTE	PREÇO UNITÁRIO	TOTAL
87377	ARGAMASSA TRAÇO 1:3 (EM VOLUME DE CIMENTO E AREIA GROSSA ÚMIDA) PARA CHAPISCO CONVENCIONAL, PREPARO MANUAL. AF_08/2019	SINAPI	M3	0,00420000	2,01
88309	PEDREIRO COM ENCARGOS COMPLEMENTARES	SINAPI	H	0,07000000	1,14
88316	SERVENTE COM ENCARGOS COMPLEMENTARES	SINAPI	H	0,00700000	0,09
TOTAL SERVICOS:					3,24
VALOR:					3,22

2.10. 87530 - MASSA ÚNICA, PARA RECEBIMENTO DE PINTURA, EM ARGAMASSA TRAÇO 1:2:8, PREPARO MANUAL, APLICADA MANUALMENTE EM FACES INTERNAS DE PAREDES, ESPESSURA DE 20MM, COM EXECUÇÃO DE TALISCAS. AF_06/2014 (M2)

SERVICO	FONTE	UNID	COEFICIENTE	PREÇO UNITÁRIO	TOTAL
---------	-------	------	-------------	----------------	-------

RELATÓRIO ANALÍTICO - COMPOSIÇÕES DE CUSTOS Rubrica:

OBRA:	REFORMA E AMPLIAÇÃO DA UNIDADE ESCOLAR NEUSA LAGO.	DATA : 15/03/2021	L.S. Hora: 85,88%
LOCAL:	LIMA CAMPOS - MA.	BDI : 24,23%	L.S. Mês: 49,33%
CLIENTE:	PREFEITURA MUNICIPAL DE LIMA CAMPOS	FONTE	VERBAO
UNIDADES:	1.0UNIDADE	CAEMA	2019/12
VALOR POR UNIDADE:	R\$ 314.192,39	ORSE	2020/12
		SBC	2020/12 - São Luis
		SEINFRA	026 1 COM DESONERAÇÃO
		SICRO	2016/11 COM DESONERAÇÃO
		SICRO	2020/10 COM DESONERAÇÃO
		SINAPI	2021/01 COM DESONERAÇÃO
			COMPOSIÇÕES PRÓPRIAS
			na

87369	ARGAMASSA TRAÇO 1:2:8 (EM VOLUME DE CIMENTO, CAL E AREIA MÉDIA ÚMIDA) PARA EMBOÇO/MASSA ÚNICA/ASSENTAMENTO DE ALVENARIA DE VEDAÇÃO, PREPARO MANUAL. AF_08/2019	SINAPI	M3	0,03760000	459,07	17,26
88309	PEDREIRO COM ENCARGOS COMPLEMENTARES	SINAPI	H	0,47000000	16,28	7,65
88316	SERVENTE COM ENCARGOS COMPLEMENTARES	SINAPI	H	0,17100000	12,16	2,08
					TOTAL SERVIÇO:	26,99
					VALOR:	26,98

2.11. 87528 - EMBOÇO, PARA RECEBIMENTO DE CERÂMICA, EM ARGAMASSA TRAÇO 1:2:8, PREPARO MANUAL, APLICADO MANUALMENTE EM FACES INTERNAS DE PAREDES, PARA AMBIENTE COM ÁREA MENOR QUE 5M2, ESPESSURA DE 20MM, COM EXECUÇÃO DE TALISCAS. AF_08/2014 (M2)

SERVICO	FONTE	UNID	COEFICIENTE	PREÇO UNITÁRIO	TOTAL
87369	ARGAMASSA TRAÇO 1:2:8 (EM VOLUME DE CIMENTO, CAL E AREIA MÉDIA ÚMIDA) PARA EMBOÇO/MASSA ÚNICA/ASSENTAMENTO DE ALVENARIA DE VEDAÇÃO, PREPARO MANUAL. AF_08/2019	SINAPI	M3	0,03760000	459,07
88309	PEDREIRO COM ENCARGOS COMPLEMENTARES	SINAPI	H	0,58000000	16,28
88316	SERVENTE COM ENCARGOS COMPLEMENTARES	SINAPI	H	0,21100000	12,16
					TOTAL SERVIÇO:
					VALOR:

2.12. 87267 - REVESTIMENTO CERÂMICO PARA PAREDES INTERNAS COM PLACAS TIPO ESMALTADA EXTRA DE DIMENSÕES 20X20 CM APLICADAS EM AMBIENTES DE ÁREA MAIOR QUE 5 M² A MEIA ALTURA DAS PAREDES. AF_08/2014 (M2)

MATERIAL	FONTE	UNID	COEFICIENTE	PREÇO UNITÁRIO	TOTAL
0000536	REVESTIMENTO EM CERAMICA ESMALTADA EXTRA, PEI MENOR OU IGUAL A 3. FORMATO MENOR OU IGUAL A 2025 CM2	SINAPI	M2	1,06000000	26,90
00001381	ARGAMASSA COLANTE AC I PARA CERAMICAS	SINAPI	KG	4,86000000	0,73
00034357	REJUNTE CIMENTICIO, QUALQUER COR	SINAPI	KG	0,42000000	4,28
					TOTAL MATERIAL:
					VALOR:

SERVICO	FONTE	UNID	COEFICIENTE	PREÇO UNITÁRIO	TOTAL
88256	AZULEJISTA OU LADRILHISTA COM ENCARGOS COMPLEMENTARES	SINAPI	H	0,70000000	19,52
88316	SERVENTE COM ENCARGOS COMPLEMENTARES	SINAPI	H	0,37000000	12,16
					TOTAL SERVIÇO:
					VALOR:

3.1. 87622 - CONTRAPISO EM ARGAMASSA TRAÇO 1:4 (CIMENTO E AREIA), PREPARO MANUAL, APLICADO EM ÁREAS SECAS SOBRE LAJE, ADERIDO, ESPESSURA 2CM. AF_08/2014 (M2)

MATERIAL	FONTE	UNID	COEFICIENTE	PREÇO UNITÁRIO	TOTAL
00001379	CIMENTO PORTLAND COMPOSTO CP II-32	SINAPI	KG	0,50000000	0,70
00007334	ADITIVO ADESIVO LIQUIDO PARA ARGAMASSAS DE REVESTIMENTOS CIMENTICIOS	SINAPI	L	0,43500000	10,96
					TOTAL MATERIAL:
					VALOR:

SERVICO	FONTE	UNID	COEFICIENTE	PREÇO UNITÁRIO	TOTAL
87373	ARGAMASSA TRAÇO 1:4 (EM VOLUME DE CIMENTO E AREIA MÉDIA ÚMIDA) PARA CONTRAPISO, PREPARO MANUAL. AF_08/2019	SINAPI	M3	0,03100000	516,32
88309	PEDREIRO COM ENCARGOS COMPLEMENTARES	SINAPI	H	0,29000000	16,28

RELATÓRIO ANALÍTICO - COMPOSIÇÕES DE CUSTOS

Rubrica: 

OBRA:	REFORMA E AMPLIAÇÃO DA UNIDADE ESCOLAR NEUSA LAGO.	DATA : 15/03/2021	L.S. Hora: 63,08%
LOCAL:	LIMA CAMPOS - MA.	BDI : 24,23%	L.S. Mês: 49,33%
CLIENTE:	PREFEITURA MUNICIPAL DE LIMA CAMPOS	FONTE	VERBAO
UNIDADES:	1.0UNIDADE	CAEMA	2019/12
VALOR POR UNIDADE:	R\$ 314.192,39	ORSE	2020/12
		SBC	2020/12 - São Luís
		SEINFRA	028.1 COM DESONERAÇÃO
		SICRO	2018/11 COM DESONERAÇÃO
		SICRO	2020/10 COM DESONERAÇÃO
		SINAPI	2021/01 COM DESONERAÇÃO
			COMPOSIÇÕES PRÓPRIAS
			naR

88316	SERVENTE COM ENCARGOS COMPLEMENTARES	SINAPI	H	0,14500000	12,16	1,76
					TOTAL SERVICIO:	22,49
					VALOR:	27,59

3.2. 87246 - REVESTIMENTO CERÂMICO PARA PISO COM PLACAS TIPO ESMALTADA EXTRA DE DIMENSÕES 35X35 CM APLICADA EM AMBIENTES DE ÁREA MENOR QUE 5 M2. AF_06/2014 (M2)

MATERIAL		FONTE	UNID	COEFICIENTE	PREÇO UNITÁRIO	TOTAL
00001287	PISO EM CERAMICA ESMALTADA EXTRA, PEI MAIOR OU IGUAL A 4, FORMATO MENOR OU IGUAL A 2025 CM2	SINAPI	M2	1,08000000	32,90	35,53
00001381	ARGAMASSA COLANTE AC I PARA CERAMICAS	SINAPI	KG	4,86000000	0,73	3,55
00034357	REJUNTE CIMENTICIO, QUALQUER COR	SINAPI	KG	0,24000000	4,28	1,03
					TOTAL MATERIAL:	40,11

SERVICO		FONTE	UNID	COEFICIENTE	PREÇO UNITÁRIO	TOTAL
88256	AZULEJISTA OU LADRILHISTA COM ENCARGOS COMPLEMENTARES	SINAPI	H	0,64000000	19,52	12,49
88316	SERVENTE COM ENCARGOS COMPLEMENTARES	SINAPI	H	0,26000000	12,16	3,16
					TOTAL SERVICIO:	16,65
					VALOR:	65,74

4.1. 102185 - PORTA DE ABRIR COM MOLA HIDRÁULICA, EM VIDRO TEMPERADO, 2 FOLHAS DE 90X210 CM, ESPESSURA DD 10MM, INCLUSIVE ACESSÓRIOS. AF_01/2021 (UN)

MATERIAL		FONTE	UNID	COEFICIENTE	PREÇO UNITÁRIO	TOTAL
00003104	CONJ. DE FERRAGENS PARA PORTA DE VIDRO TEMPERADO, EM ZAMAC CROMADO, CONTEMPLANDO: DOBRADICA INF.; DOBRADICA SUP.; PIVO PARA DOBRADICA INF.; PIVO PARA DOBRADICA SUP.; FECHADURA CENTRAL EM ZAMC CROMADO; CONTRA FECHADURA DE PRESSAO	SINAPI	CJ	2,00000000	106,25	212,50
00005031	VIDRO TEMPERADO INCOLOR PARA PORTA DE ABRIR, E = 10 MM (SEM FERRAGENS E SEM COLOCACAO)	SINAPI	M2	3,78000000	320,00	1.209,60
00011499	MOLA HIDRAULICA DE PISO, PARA PORTAS DE ATE 1100 MM E PESO DE ATE 120 KG, COM CORPO EM ACO INOX	SINAPI	UN	2,00000000	572,61	1.145,22
					TOTAL MATERIAL:	2.567,32

SERVICO		FONTE	UNID	COEFICIENTE	PREÇO UNITÁRIO	TOTAL
88316	SERVENTE COM ENCARGOS COMPLEMENTARES	SINAPI	H	6,57000000	12,16	79,89
88325	VIDRACEIRO COM ENCARGOS COMPLEMENTARES	SINAPI	H	6,76000000	13,44	90,85
					TOTAL SERVICIO:	170,74
					VALOR:	2.738,06

4.2. 90823 - PORTA DE MADEIRA PARA PINTURA, SEMI-OCA (LEVE OU MÉDIA), 90X210CM, ESPESSURA DE 3,5CM, INCLUSO DOBRADIÇAS - FORNECIMENTO E INSTALAÇÃO. AF_12/2019 (UN)

MATERIAL		FONTE	UNID	COEFICIENTE	PREÇO UNITÁRIO	TOTAL
00002432	DOBRADICA EM ACO/FERRO, 3 1/2" X 3", E= 1,9 A 2 MM, COM ANEL, CROMADO OU ZINCADO, TAMPA BOLA, COM PARAFUSOS	SINAPI	UN	3,00000000	18,49	55,47
00010556	PORTA DE MADEIRA, FOLHA MEDIA (NBR 15930) DE 900 X 2100 MM, DE 35 MM A 40 MM DE ESPESSURA, NUCLEO SEMI-SOLIDO (SARRAFEADO), CAPA LISA EM HDF, ACABAMENTO EM PRIMER PARA PINTURA	SINAPI	UN	1,00000000	245,69	245,69
00011055	PARAFUSO ROSCA SOBERBA ZINCADO CABECA CHATA FENDA SIMPLES 3,5 X 25 MM (1 ")	SINAPI	UN	19,80000000	0,05	0,99
					TOTAL MATERIAL:	302,15



RELATÓRIO ANALÍTICO - COMPOSIÇÕES DE CUSTOS

OBRA:	REFORMA E AMPLIAÇÃO DA UNIDADE ESCOLAR NEUSA LAGO.	DATA: 15/03/2021	L.S. Hora: 86,69%
LOCAL:	LIMA CAMPOS - MA.	BDI: 24,23%	L.S. Mês: 49,33%
CLIENTE:	PREFEITURA MUNICIPAL DE LIMA CAMPOS	FONTE	VERSÃO
UNIDADES:	1.0UNIDADE	CAEMA	2019/12
VALOR POR UNIDADE:	R\$ 314.192,39	ORSE	2020/12
		SBC	2020/12 - São Luís
		SEINFRA	026 1 COM DESONERAÇÃO
		SICRO	2016/11 COM DESONERAÇÃO
		SICRO	2020/10 COM DESONERAÇÃO
		SINAPI	2021/01 COM DESONERAÇÃO
			COMPOSIÇÕES PRÓPRIAS

SERVICO	FONTE	UNID	COEFICIENTE	PREÇO UNITÁRIO	TOTAL
88261 CARPINTEIRO DE ESQUADRIA COM ENCARGOS COMPLEMENTARES	SINAPI	H	1,67800000	14,69	24,65
88316 SERVENTE COM ENCARGOS COMPLEMENTARES	SINAPI	H	0,83900000	12,16	10,20
TOTAL SERVIÇO:					34,85

VALOR:	338,99
---------------	---------------

4.3. 90822 - PORTA DE MADEIRA PARA PINTURA, SEMI-OCA (LEVE OU MÉDIA), 80X210CM, ESPESSURA DE 3,5CM, INCLUSO DOBRADIÇAS - FORNECIMENTO E INSTALAÇÃO. AF_12/2019 (UN)

MATERIAL	FONTE	UNID	COEFICIENTE	PREÇO UNITÁRIO	TOTAL
00002432 DOBRADICA EM ACO/FERRO, 3 1/2" X 3", E= 1,9 A 2 MM, COM ANEL, CROMADO OU ZINCADO, TAMPA BOLA, COM PARAFUSOS	SINAPI	UN	3,00000000	18,49	55,47
00010555 PORTA DE MADEIRA, FOLHA MEDIA (NBR 15930) DE 800 X 2100 MM, DE 35 MM A 40 MM DE ESPESSURA, NUCLEO SEMI-SOLIDO (SARRAFEADO), CAPA LISA EM HDF, ACABAMENTO EM PRIMER PARA PINTURA	SINAPI	UN	1,00000000	184,78	184,78
00011055 PARAFUSO ROSCA SOBERBA ZINCADO CABECA CHATA FENDA SIMPLES 3,5 X 25 MM (1 ")	SINAPI	UN	19,80000000	0,05	0,99
TOTAL MATERIAL:					241,24

SERVICO	FONTE	UNID	COEFICIENTE	PREÇO UNITÁRIO	TOTAL
88261 CARPINTEIRO DE ESQUADRIA COM ENCARGOS COMPLEMENTARES	SINAPI	H	1,54600000	14,69	22,71
88316 SERVENTE COM ENCARGOS COMPLEMENTARES	SINAPI	H	0,77300000	12,16	9,40
TOTAL SERVIÇO:					32,11

VALOR:	273,34
---------------	---------------

4.4. 00000581 - JANELA BASCULANTE EM ALUMINIO, BATENTE/REQUADRO DE 3 A 14 CM, COM VIDRO, SEM GUARNICAO/ALIZAR (M2)

VALOR:	229,00
---------------	---------------

4.5. 00034389 - JANELA DE CORRER EM ALUMINIO, 100 X 200 CM, 4 FLS, BANDEIRA COM BASCULA, ACABAMENTO ACET OU BRILHANTE, BATENTE/REQUADRO DE 6 A 14 CM, COM VIDRO, SEM GUARNICAO/ALIZAR (UN)

VALOR:	344,84
---------------	---------------

4.6. 00036896 - JANELA DE CORRER EM ALUMINIO, 100 X 120 CM (A X L), 2 FLS, SEM BANDEIRA, ACABAMENTO ACET OU BRILHANTE, BATENTE/REQUADRO DE 6 A 14 CM, COM VIDRO, SEM GUARNICAO (UN)

VALOR:	210,00
---------------	---------------

5.1. 101946 - QUADRO DE MEDIÇÃO GERAL DE ENERGIA PARA 1 MEDIDOR DE SOBREPOR - FORNECIMENTO E INSTALAÇÃO. AF_10/2020 (UN)

MATERIAL	FONTE	UNID	COEFICIENTE	PREÇO UNITÁRIO	TOTAL
00011950 BUCHA DE NYLON SEM ABA S6, COM PARAFUSO DE 4,20 X 40 MM EM ACO ZINCADO COM ROSCA SOBERBA, CABECA CHATA E FENDA PHILLIPS	SINAPI	UN	4,00000000	0,20	0,80
00039808 CAIXA PARA MEDIDOR MONOFASICO, EM POLICARBONATO / TERMOPLASTICO, PARA ALOJAR 1 DISJUNTOR (PADRAO DA CONCESSIONARIA LOCAL)	SINAPI	UN	1,00000000	56,91	56,91
TOTAL MATERIAL:					57,71

SERVICO	FONTE	UNID	COEFICIENTE	PREÇO UNITÁRIO	TOTAL
---------	-------	------	-------------	----------------	-------

RELATÓRIO ANALÍTICO - COMPOSIÇÕES DE CUSTOS Rubrica: _____

OBRA:	REFORMA E AMPLIAÇÃO DA UNIDADE ESCOLAR NEUSA LAGO.	DATA: 15/03/2021	L.S. Hora: 69,08%
LOCAL:	LIMA CAMPOS - MA.	BDI: 24,23%	L.S. Mês: 49,33%
CLIENTE:	PREFEITURA MUNICIPAL DE LIMA CAMPOS	FONTE	VERBAO
UNIDADES:	1.0UNIDADE	CAEMA	2018/12
VALOR POR UNIDADE:	R\$ 314.192,39	ORSE	2020/12
		SBC	2020/12 - São Luís
		SEINFRA	028.1 COM DESONERAÇÃO
		SICRO	2016/11 COM DESONERAÇÃO
		SICRO	2020/10 COM DESONERAÇÃO
		SINAPI	2021/01 COM DESONERAÇÃO
			COMPOSIÇÕES PRÓPRIAS
			REF.
			12/2019
			03/2021
			12/2020
			12/2018
			03/2017
			02/2021
			02/2021
			nut

88247	AUXILIAR DE ELETRICISTA COM ENCARGOS COMPLEMENTARES	SINAPI	H	1,52330000	12,36	18,83
88264	ELETRICISTA COM ENCARGOS COMPLEMENTARES	SINAPI	H	1,52330000	16,43	25,03
TOTAL SERVICIO:						43,86
VALOR:						101,55

5.2. 101883 - QUADRO DE DISTRIBUIÇÃO DE ENERGIA EM CHAPA DE AÇO GALVANIZADO, DE EMBUTIR, COM BARRAMENTO TRIFÁSICO, PARA 18 DISJUNTORES DIN 100A - FORNECIMENTO E INSTALAÇÃO. AF_10/2020 (UN)

MATERIAL	FONTE	UNID	COEFICIENTE	PREÇO UNITÁRIO	TOTAL
00013395	QUADRO DE DISTRIBUICAO COM BARRAMENTO TRIFASICO, DE EMBUTIR, EM CHAPA DE ACO GALVANIZADO, PARA 18 DISJUNTORES DIN, 100 A, INCLUINDO BARRAMENTO	SINAPI	UN	1,00000000	339,14
TOTAL MATERIAL:					339,14

SERVICO	FONTE	UNID	COEFICIENTE	PREÇO UNITÁRIO	TOTAL
87367	ARGAMASSA TRAÇO 1:1:6 (EM VOLUME DE CIMENTO, CAL E AREIA MÉDIA ÚMIDA) PARA EMBOÇO/MASSA ÚNICA/ASSENTAMENTO DE ALVENARIA DE VEDAÇÃO, PREPARO MANUAL. AF_08/2019	SINAPI	M3	0,01340000	466,92
88247	AUXILIAR DE ELETRICISTA COM ENCARGOS COMPLEMENTARES	SINAPI	H	0,53350000	12,36
88264	ELETRICISTA COM ENCARGOS COMPLEMENTARES	SINAPI	H	0,53350000	16,43
TOTAL SERVICIO:					21,82
VALOR:					380,74

5.3. 101890 - DISJUNTOR MONOPOLAR TIPO NEMA, CORRENTE NOMINAL DE 10 ATÉ 30A - FORNECIMENTO E INSTALAÇÃO. AF_10/2020 (UN)

MATERIAL	FONTE	UNID	COEFICIENTE	PREÇO UNITÁRIO	TOTAL
00001571	TERMINAL A COMPRESSAO EM COBRE ESTANHADO PARA CABO 4 MM2, 1 FURO E 1 COMPRESSAO, PARA PARAFUSO DE FIXACAO M5	SINAPI	UN	1,00000000	0,63
00002370	DISJUNTOR TIPO NEMA, MONOPOLAR 10 ATE 30A, TENSÃO MÁXIMA DE 240 V	SINAPI	UN	1,00000000	9,73
TOTAL MATERIAL:					10,36

SERVICO	FONTE	UNID	COEFICIENTE	PREÇO UNITÁRIO	TOTAL
88247	AUXILIAR DE ELETRICISTA COM ENCARGOS COMPLEMENTARES	SINAPI	H	0,06630000	12,36
88264	ELETRICISTA COM ENCARGOS COMPLEMENTARES	SINAPI	H	0,06630000	16,43
TOTAL SERVICIO:					1,91
VALOR:					12,25

5.4. 93128 - PONTO DE ILUMINAÇÃO RESIDENCIAL INCLUINDO INTERRUPTOR SIMPLES, CAIXA ELÉTRICA, ELETRODUTO, CABO, RASGO, QUEBRA E CHUMBAMENTO (EXCLUINDO LUMINÁRIA E LÂMPADA). AF_01/2016 (UN)

SERVICO	FONTE	UNID	COEFICIENTE	PREÇO UNITÁRIO	TOTAL
90447	RASGO EM ALVENARIA PARA ELETRODUTOS COM DIAMETROS MENORES OU IGUAIS A 40 MM. AF_05/2015	SINAPI	M	2,20000000	3,96
90456	QUEBRA EM ALVENARIA PARA INSTALAÇÃO DE CAIXA DE TOMADA (4X4 OU 4X2). AF_05/2015	SINAPI	UN	1,00000000	2,54
90466	CHUMBAMENTO LINEAR EM ALVENARIA PARA RAMAIS/DISTRIBUIÇÃO COM DIAMETROS MENORES OU IGUAIS A 40 MM. AF_05/2015	SINAPI	M	2,20000000	8,29
91842	ELETRODUTO FLEXÍVEL CORRUGADO, PVC, DN 20 MM (1/2"), PARA CIRCUITOS TERMINAIS, INSTALADO EM LAJE - FORNECIMENTO E INSTALAÇÃO. AF_12/2015	SINAPI	M	2,00000000	3,54
					7,08

RELATÓRIO ANALÍTICO - COMPOSIÇÕES DE CUSTOS Rubrica:

OBRA:	REFORMA E AMPLIAÇÃO DA UNIDADE ESCOLAR NEUSA LAGO.	DATA : 15/03/2021	L.S. Hora: 85,88%
LOCAL:	LIMA CAMPOS - MA.	BDI : 24,23%	L.S. Méa: 49,33%
CLIENTE:	PREFEITURA MUNICIPAL DE LIMA CAMPOS	FONTE	VERSÃO
UNIDADES:	1.0UNIDADE	CAEMA	2019/12
VALOR POR UNIDADE:	R\$ 314.192,39	ORSE	2020/12
		SBC	2020/12 - São Luis
		SEINFRA	026 1 COM DESONERAÇÃO
		SICRO	2016/11 COM DESONERAÇÃO
		SICRO	2020/10 COM DESONERAÇÃO
		SINAPI	2021/01 COM DESONERAÇÃO
			COMPOSIÇÕES PRÓPRIAS
			nu#

91852	ELETRODUTO FLEXÍVEL CORRUGADO, PVC, DN 20 MM (1/2"), PARA CIRCUITOS TERMINAIS, INSTALADO EM PAREDE - FORNECIMENTO E INSTALAÇÃO. AF_12/2015	SINAPI	M	2,20000000	5,05	11,11
91924	CABO DE COBRE FLEXÍVEL ISOLADO, 1,5 MMF, ANTI-CHAMA 450/750 V, PARA CIRCUITOS TERMINAIS - FORNECIMENTO E INSTALAÇÃO. AF_12/2015	SINAPI	M	8,40000000	1,92	16,13
91937	CAIXA OCTOGONAL 3" X 3", PVC, INSTALADA EM LAJE - FORNECIMENTO E INSTALAÇÃO. AF_12/2015	SINAPI	UN	0,37500000	8,65	3,24
91940	CAIXA RETANGULAR 4" X 2" MÉDIA (1,30 M DO PISO), PVC, INSTALADA EM PAREDE - FORNECIMENTO E INSTALAÇÃO. AF_12/2015	SINAPI	UN	1,00000000	10,08	10,08
91953	INTERRUPTOR SIMPLES (1 MÓDULO), 10A/250V, INCLUINDO SUPORTE E PLACA - FORNECIMENTO E INSTALAÇÃO. AF_12/2015	SINAPI	UN	1,00000000	18,26	18,26
TOTAL SERVIÇO:						96,39
VALOR:						96,37

5.5. 93141 - PONTO DE TOMADA RESIDENCIAL INCLUINDO TOMADA 10A/250V, CAIXA ELÉTRICA, ELETRODUTO, CABO, RASGO, QUEBRA E CHUMBAMENTO. AF_01/2016 (UN)

SERVIÇO	FONTE	UNID	COEFICIENTE	PREÇO UNITÁRIO	TOTAL	
90447	RASGO EM ALVENARIA PARA ELETRODUTOS COM DIÂMETROS MENORES OU IGUAIS A 40 MM. AF_05/2015	SINAPI	M	2,20000000	3,96	8,71
90456	QUEBRA EM ALVENARIA PARA INSTALAÇÃO DE CAIXA DE TOMADA (4X4 OU 4X2). AF_05/2015	SINAPI	UN	1,00000000	2,54	2,54
90466	CHUMBAMENTO LINEAR EM ALVENARIA PARA RAMAIS/DISTRIBUIÇÃO COM DIÂMETROS MENORES OU IGUAIS A 40 MM. AF_05/2015	SINAPI	M	2,20000000	8,29	18,24
91842	ELETRODUTO FLEXÍVEL CORRUGADO, PVC, DN 20 MM (1/2"), PARA CIRCUITOS TERMINAIS, INSTALADO EM LAJE - FORNECIMENTO E INSTALAÇÃO. AF_12/2015	SINAPI	M	2,00000000	3,54	7,08
91852	ELETRODUTO FLEXÍVEL CORRUGADO, PVC, DN 20 MM (1/2"), PARA CIRCUITOS TERMINAIS, INSTALADO EM PAREDE - FORNECIMENTO E INSTALAÇÃO. AF_12/2015	SINAPI	M	2,20000000	5,05	11,11
91926	CABO DE COBRE FLEXÍVEL ISOLADO, 2,5 MMF, ANTI-CHAMA 450/750 V, PARA CIRCUITOS TERMINAIS - FORNECIMENTO E INSTALAÇÃO. AF_12/2015	SINAPI	M	12,60000000	2,83	35,66
91937	CAIXA OCTOGONAL 3" X 3", PVC, INSTALADA EM LAJE - FORNECIMENTO E INSTALAÇÃO. AF_12/2015	SINAPI	UN	0,37500000	8,65	3,24
91940	CAIXA RETANGULAR 4" X 2" MÉDIA (1,30 M DO PISO), PVC, INSTALADA EM PAREDE - FORNECIMENTO E INSTALAÇÃO. AF_12/2015	SINAPI	UN	1,00000000	10,08	10,08
91996	TOMADA MÉDIA DE EMBUTIR (1 MÓDULO), 2P+T 10 A, INCLUINDO SUPORTE E PLACA - FORNECIMENTO E INSTALAÇÃO. AF_12/2015	SINAPI	UN	1,00000000	21,47	21,47
TOTAL SERVIÇO:					118,19	
VALOR:					118,11	

5.6. S03292 - Ponto de tomada 3p para ar condicionado até 3000 va, com eletroduto de pvc rígido embutido Ø 3/4", incluindo conjunto astop/30a-220v, inclusive aterramento (pt)

MAO DE OBRA	FONTE	UNID	COEFICIENTE	PREÇO UNITÁRIO	TOTAL	
102436S	Eletricista	ORSE	h	5,00000000	12,31	61,55
106111S	Servente de obras	ORSE	h	4,00000000	8,82	35,28
TOTAL MAO DE OBRA:					96,83	
MATERIAL	FONTE	UNID	COEFICIENTE	PREÇO UNITÁRIO	TOTAL	
102674S	Eletroduto de pvc rígido roscavel de 3/4", sem luva	ORSE	m	9,00000000	2,89	26,01
100944S	Fio de cobre, solido, classe 1, isolacao em pvc/a, antichama bwf-b, 450/750v, secao nominal 4 mm2	ORSE	m	17,00000000	3,15	53,55

RELATÓRIO ANALÍTICO - COMPOSIÇÕES DE CUSTOS Rubrica:

OBRA:	REFORMA E AMPLIAÇÃO DA UNIDADE ESCOLAR NEUSA LAGO.	DATA : 15/03/2021	L.S. Hora: 89,68%
LOCAL:	LIMA CAMPOS - MA.	BDI : 24,23%	L.S. Mês: 49,33%
CLIENTE:	PREFEITURA MUNICIPAL DE LIMA CAMPOS	FONTE	VERSÃO
UNIDADES:	1.0UNIDADE	CAEMA	2019/12
VALOR POR UNIDADE:	R\$ 314.192,39	ORSE	2020/12
		SBC	2020/12 - São Luís
		SEINFRA	026 1 COM DESONERAÇÃO
		SICRO	2016/11 COM DESONERAÇÃO
		SICRO	2020/10 COM DESONERAÇÃO
		SINAPI	2021/01 COM DESONERAÇÃO
			COMPOSIÇÕES PRÓPRIAS
			REF.
			12/2019
			03/2021
			12/2020
			12/2018
			03/2017
			02/2021
			02/2021
			nu

120111S	Fita isolante adesiva antichama, uso ate 750 v, em rolo de 19 mm x 20 m	ORSE	un	0,15000000	10,00	1,50
112118S	Kit de protecao arstop para ar condicionado, tomada padrao 2p+t 20 a, com disjuntor unipolar din 20a	ORSE	un	1,00000000	19,45	19,45
TOTAL MATERIAL:						100,81

SERVICO		FONTE	UNID	COEFICIENTE	PREÇO UNITÁRIO	TOTAL
S10552	Encargos Complementares - Eletricista	ORSE	h	5,00000000	2,84	14,20
S10549	Encargos Complementares - Servente	ORSE	h	4,00000000	2,95	11,80
TOTAL SERVICIO:						28,00

VALOR:	223,34
---------------	---------------

5.7. 89885 - TUBO, PVC, SOLDÁVEL, DN 25MM, INSTALADO EM DRENO DE AR-CONDICIONADO - FORNECIMENTO E INSTALAÇÃO. AF_12/2014 (M)

MATERIAL		FONTE	UNID	COEFICIENTE	PREÇO UNITÁRIO	TOTAL
00009868	TUBO PVC. SOLDAVEL, DN 25 MM, AGUA FRIA (NBR-5648)	SINAPI	M	1,05000000	3,67	3,85
00038383	LIXA D'AGUA EM FOLHA, GRAO 100	SINAPI	UN	0,06300000	1,65	0,10
TOTAL MATERIAL:						3,95

SERVICO		FONTE	UNID	COEFICIENTE	PREÇO UNITÁRIO	TOTAL
88248	AUXILIAR DE ENCANADOR OU BOMBEIRO HIDRÁULICO COM ENCARGOS COMPLEMENTARES	SINAPI	H	0,19000000	11,85	2,25
88267	ENCANADOR OU BOMBEIRO HIDRÁULICO COM ENCARGOS COMPLEMENTARES	SINAPI	H	0,19000000	15,80	3,00
TOTAL SERVICIO:						5,25

VALOR:	9,20
---------------	-------------

5.8. 111130 - Luminária tipo spot de embutir com lâmpada led 15w (un)

VALOR:	49,99
---------------	--------------

6.1. 16249 - CAIXA D'ÁGUA EM FIBERGLASS CAP. 2000L, COM TAMPA (UN)

VALOR:	1.000,16
---------------	-----------------

6.2. 89957 - PONTO DE CONSUMO TERMINAL DE ÁGUA FRIA (SUBRAMAL) COM TUBULAÇÃO DE PVC, DN 25 MM, INSTALADO EM RAMAL DE ÁGUA, INCLUSOS RASGO E CHUMBAMENTO EM ALVENARIA. AF_12/2014 (UN)

SERVICO		FONTE	UNID	COEFICIENTE	PREÇO UNITÁRIO	TOTAL
89356	TUBO, PVC, SOLDÁVEL, DN 25MM, INSTALADO EM RAMAL OU SUB-RAMAL DE ÁGUA - FORNECIMENTO E INSTALAÇÃO. AF_12/2014	SINAPI	M	2,14000000	14,29	30,58
89362	JOELHO 90 GRAUS, PVC, SOLDÁVEL, DN 25MM, INSTALADO EM RAMAL OU SUB-RAMAL DE ÁGUA - FORNECIMENTO E INSTALAÇÃO. AF_12/2014	SINAPI	UN	1,16000000	5,68	6,70
89366	JOELHO 90 GRAUS COM BUCHA DE LATÃO, PVC, SOLDÁVEL, DN 25MM, X 3/4 INSTALADO EM RAMAL OU SUB-RAMAL DE ÁGUA - FORNECIMENTO E INSTALAÇÃO. AF_12/2014	SINAPI	UN	1,00000000	12,12	12,12
89395	TE, PVC, SOLDÁVEL, DN 25MM, INSTALADO EM RAMAL OU SUB-RAMAL DE ÁGUA - FORNECIMENTO E INSTALAÇÃO. AF_12/2014	SINAPI	UN	0,89000000	8,03	7,15
90443	RASGO EM ALVENARIA PARA RAMAIS/ DISTRIBUIÇÃO COM DIAMETROS MENORES OU IGUAIS A 40 MM. AF_05/2015	SINAPI	M	2,14000000	7,91	16,93

RELATÓRIO ANALÍTICO - COMPOSIÇÕES DE CUSTOS

OBRA:	REFORMA E AMPLIAÇÃO DA UNIDADE ESCOLAR NEUSA LAGO.	DATA : 15/03/2021	L.S. Hora: 85,68%	
LOCAL:	LIMA CAMPOS - MA.	BDI : 24,23%	L.S. Mês: 49,33%	
CLIENTE:	PREFEITURA MUNICIPAL DE LIMA CAMPOS	FONTE	VERSÃO	REP.
UNIDADES:	1.0UNIDADE	CAEMA	2019/12	12/2019
VALOR POR UNIDADE:	R\$ 314.192,39	ORSE	2020/12	03/2021
		SBC	2020/12 - São Luis	12/2020
		SEINFRA	028 1 COM DESONERAÇÃO	12/2018
		SICRO	2016/11 COM DESONERAÇÃO	03/2017
		SICRO	2020/10 COM DESONERAÇÃO	02/2021
		SINAPI	2021/01 COM DESONERAÇÃO	02/2021
			COMPOSIÇÕES PRÓPRIAS	nd

90466	CHUMBAMENTO LINEAR EM ALVENARIA PARA RAMAIS/DISTRIBUIÇÃO COM DIÂMETROS MENORES OU IGUAIS A 40 MM. AF_05/2015	SINAPI	M	2,14000000	8,29	17,74
TOTAL SERVIÇO:						91,22
VALOR:						91,20

6.3. 89356 - TUBO, PVC, SOLDÁVEL, DN 25MM, INSTALADO EM RAMAL OU SUB-RAMAL DE ÁGUA - FORNECIMENTO E INSTALAÇÃO. AF_12/2014 (M)

MATERIAL	FONTE	UNID	COEFICIENTE	PREÇO UNITÁRIO	TOTAL	
00009868	TUBO PVC, SOLDAVEL, DN 25 MM, AGUA FRIA (NBR-5648)	SINAPI	M	1,06100000	3,67	3,89
00038383	LIXA D'AGUA EM FOLHA, GRAO 100	SINAPI	UN	0,12300000	1,65	0,20
TOTAL MATERIAL:					4,09	

SERVICO	FONTE	UNID	COEFICIENTE	PREÇO UNITÁRIO	TOTAL	
88248	AUXILIAR DE ENCANADOR OU BOMBEIRO HIDRÁULICO COM ENCARGOS COMPLEMENTARES	SINAPI	H	0,36900000	11,85	4,37
88267	ENCANADOR OU BOMBEIRO HIDRÁULICO COM ENCARGOS COMPLEMENTARES	SINAPI	H	0,36900000	15,80	5,83
TOTAL SERVIÇO:					10,20	
VALOR:					14,29	

6.4. 89987 - REGISTRO DE GAVETA BRUTO, LATÃO, ROSCÁVEL, 3/4", COM ACABAMENTO E CANOPLA CROMADOS. FORNECIDO E INSTALADO EM RAMAL DE ÁGUA. AF_12/2014 (UN)

MATERIAL	FONTE	UNID	COEFICIENTE	PREÇO UNITÁRIO	TOTAL	
00003148	FITA VEDA ROSCA EM ROLOS DE 18 MM X 50 M (L X C)	SINAPI	UN	0,01300000	12,90	0,17
00006005	REGISTRO GAVETA COM ACABAMENTO E CANOPLA CROMADOS, SIMPLES, BITOLA 3/4 " (REF 1509)	SINAPI	UN	1,00000000	55,53	55,53
TOTAL MATERIAL:					66,70	

SERVICO	FONTE	UNID	COEFICIENTE	PREÇO UNITÁRIO	TOTAL	
88248	AUXILIAR DE ENCANADOR OU BOMBEIRO HIDRÁULICO COM ENCARGOS COMPLEMENTARES	SINAPI	H	0,23000000	11,85	2,73
88267	ENCANADOR OU BOMBEIRO HIDRÁULICO COM ENCARGOS COMPLEMENTARES	SINAPI	H	0,30000000	15,80	4,74
TOTAL SERVIÇO:					7,47	
VALOR:					63,15	

7.1. 053171 - PONTO ESGOTO PRIMARIO PVC (UN)

MAO DE OBRA	FONTE	UNID	COEFICIENTE	PREÇO UNITÁRIO	TOTAL	
1099034	AJUDANTE DE BOMBEIRO OU ENCANADOR	SBC	H	3,22100000	8,76	28,22
1099200	BOMBEIRO OU ENCANADOR	SBC	H	3,42200000	9,79	33,50
TOTAL MAO DE OBRA:					61,72	

MATERIAL	FONTE	UNID	COEFICIENTE	PREÇO UNITÁRIO	TOTAL	
1003389	ADESIVO PARA PVC bisnaga de 75 gramas	SBC	UN	0,49800000	4,99	2,49
1004477	ANEL BORRACHA PARA PVC 50mm	SBC	UN	1,00000000	1,23	1,23
1004479	ANEL BORRACHA PARA PVC 75mm	SBC	UN	2,00000000	1,74	3,48
1004001	BUCHA REDUCAO LONGA PVC SOLDAVEL 50x40mm	SBC	UN	1,00000000	3,61	3,61
1006033	JOELHO 45 PVC ESGOTO SERIE NORMAL 40mm	SBC	UN	1,00000000	1,91	1,91

RELATÓRIO ANALÍTICO - COMPOSIÇÕES DE CUSTOS Rubrica: 

OBRA:	REFORMA E AMPLIAÇÃO DA UNIDADE ESCOLAR NEUSA LAGO.	DATA: 15/03/2021	L.S. Hora: 85,68%
LOCAL:	LIMA CAMPOS - MA.	BDI: 24,23%	L.S. Mês: 49,33%
CLIENTE:	PREFEITURA MUNICIPAL DE LIMA CAMPOS	FORTE	VERBAO
UNIDADES:	1.0UNIDADE	CAEMA	2019/12
VALOR POR UNIDADE:	R\$ 314.192,39	ORSE	2020/12
		SBC	2020/12 - SBo Lusa
		SEINFRA	026 1 COM DESONERAÇÃO
		SICRO	2016/11 COM DESONERAÇÃO
		SICRO	2020/10 COM DESONERAÇÃO
		SINAPI	2021/01 COM DESONERAÇÃO
			COMPOSIÇÕES PRÓPRIAS
			REP.
			12/2019
			03/2021
			12/2020
			12/2018
			03/2017
			02/2021
			02/2021
			nao

1002690	JOELHO 90 PVC ESGOTO SERIE NORMAL 40mm	SBC	UN	1,00000000	1,99	1,99
1003487	LIXA PARA MADEIRA S422 NORTON 100	SBC	UN	0,01000000	0,65	0,01
1003889	SOLUCAO LIMPADORA PARA TUBOS PVC FRASCO 800gr	SBC	UN	0,03800000	49,99	1,90
1002697	TUBO PVC ESGOTO SERIE NORMAL 40mm	SBC	M	1,10000000	3,30	3,63
1004869	VASELINA PASTOSA LUBRIFICANTE EMBALAGEM 1.000g	SBC	UN	0,14000000	53,62	7,51
TOTAL MATERIAL:						27,76
VALOR:						89,48

7.2. 89707 - CAIXA SIFONADA, PVC, DN 100 X 100 X 50 MM, JUNTA ELÁSTICA, FORNECIDA E INSTALADA EM RAMAL DE DESCARGA OU EM RAMAL DE ESGOTO SANITÁRIO. AF_12/2014 (UN)

MATERIAL	FORTE	UNID	COEFICIENTE	PREÇO UNITÁRIO	TOTAL
00000122	ADESIVO PLASTICO PARA PVC, FRASCO COM 850 GR	SINAPI	UN	0,01480000	54,20
00000296	ANEL BORRACHA PARA TUBO ESGOTO PREDIAL DN 50 MM (NBR 5688)	SINAPI	UN	1,00000000	1,47
00005103	CAIXA SIFONADA PVC, 100 X 100 X 50 MM, COM GRELHA REDONDA BRANCA	SINAPI	UN	1,00000000	12,02
00020078	PASTA LUBRIFICANTE PARA TUBOS E CONEXOES COM JUNTA ELASTICA (USO EM PVC, ACO, POLIETILENO E OUTROS) (DE '400' G)	SINAPI	UN	0,02000000	19,84
00020083	SOLUCAO LIMPADORA PARA PVC, FRASCO COM 1000 CM3	SINAPI	UN	0,02250000	47,06
00038383	LIXA D'AGUA EM FOLHA, GRAO 100	SINAPI	UN	0,06400000	1,65
TOTAL MATERIAL:					16,88

SERVICO	FORTE	UNID	COEFICIENTE	PREÇO UNITÁRIO	TOTAL
88248	AUXILIAR DE ENCANADOR OU BOMBEIRO HIDRÁULICO COM ENCARGOS COMPLEMENTARES	SINAPI	H	0,25000000	11,85
88267	ENCANADOR OU BOMBEIRO HIDRÁULICO COM ENCARGOS COMPLEMENTARES	SINAPI	H	0,25000000	15,80
TOTAL SERVICO:					6,81
VALOR:					22,74

7.3. 00035277 - CAIXA DE GORDURA EM PVC, DIAMETRO MINIMO 300 MM, DIAMETRO DE SAIDA 100 MM, CAPACIDADE APROXIMADA 18 LITROS, COM TAMPA (UN)

VALOR:	395,29
---------------	---------------

7.4. S09030 - Caixa de passagem em alvenaria de tijolos maciços esp. = 0,12m, dim. int.= 0,80x0,80x0,40m (un)

SERVICO	FORTE	UNID	COEFICIENTE	PREÇO UNITÁRIO	TOTAL
S00155	Alvenaria tijolo cerâmico maciço (5x9x19), esp = 0,09m (singela), com argamassa traço (5 - 1:2:8 (cimento / cal / areia) c/ junta de 2,0cm - R1	ORSE	m2	1,47000000	71,05
S00140	Aço CA - 50 Ø 6,3 a 12,5mm, inclusive corte, dobragem, montagem e colocação de ferragens nas formas, para superestruturas e fundações - R1	ORSE	kg	1,40000000	10,39
S03310	Chapisco em parede com argamassa traço (1 - 1:3 (cimento / areia) - Revisado 08/2015	ORSE	m2	2,94000000	4,88
S00126	Concreto simples fabricado na obra, fck=15 mpa, lançado e adensado	ORSE	m3	0,18400000	440,93
S02497	Escavação manual de vala ou cava em material de 1ª categoria, profundidade até 1,50m	ORSE	m3	0,64800000	35,32
S00085	Forma plana para fundações, em compensado resinado 12mm, 03 usos	ORSE	m2	0,70700000	63,67



RELATÓRIO ANALÍTICO - COMPOSIÇÕES DE CUSTOS Rubrica:

OBRA:	REFORMA E AMPLIAÇÃO DA UNIDADE ESCOLAR NEUSA LAGO.	DATA: 15/03/2021	C.S. Hora: 85,86%
LOCAL:	LIMA CAMPOS - MA.	BDI: 24,23%	L.S. Mês: 49,33%
CLIENTE:	PREFEITURA MUNICIPAL DE LIMA CAMPOS	FORTE	VERSÃO
UNIDADES:	1.0UNIDADE	CAEMA	2019/12
VALOR POR UNIDADE:	R\$ 314.192,39	ORSE	2020/12
		SBC	2020/12 - São Luís
		SEINFRA	026 1 COM DESONERAÇÃO
		SICRO	2018/11 COM DESONERAÇÃO
		SICRO	2020/10 COM DESONERAÇÃO
		SINAPI	2021/01 COM DESONERAÇÃO
			COMPOSIÇÕES PRÓPRIAS
			nil

S01908	Reboco ou emboço externo, de parede, com argamassa traço 15 - 1:2:8 (cimento / cal / areia), espessura 2,0 cm	ORSE	m2	2,94000000	24,59	72,29
					TOTAL SERVIÇO:	354,66
					VALOR:	354,66

7.5. C4162 - FOSSA SÉPTICA E SUMIDOURO EM ANÉIS D=1,20M (UN)

MAO DE OBRA	FORTE	UNID	COEFICIENTE	PREÇO UNITÁRIO	TOTAL
12391 PEDREIRO	SEINFRA	H	9,00000000	17,88	160,92
12543 SERVENTE	SEINFRA	H	5,00000000	13,24	66,20
TOTAL MAO DE OBRA:					227,11

MATERIAL	FORTE	UNID	COEFICIENTE	PREÇO UNITÁRIO	TOTAL
17964 ANEL PRE-MOLDADO DE CONCRETO D=1,20M, h=0,50M	SEINFRA	UN	6,00000000	113,36	680,16
10109 AREIA MEDIA	SEINFRA	M3	0,10900000	51,00	5,56
10805 CIMENTO PORTLAND	SEINFRA	KG	72,90000000	0,46	33,53
17966 LAJE DE FUNDO P/ FOSSA DE D=1,20M, E=0,10M	SEINFRA	UN	1,00000000	168,23	168,23
17965 TAMPAS PRE-MOLDADAS DE CONCRETO P/ FOSSA E SUMIDOURO DE D=1,20M, E=0,10M	SEINFRA	UN	2,00000000	187,00	374,00
TOTAL MATERIAL:					1.261,48

SERVIÇO	FORTE	UNID	COEFICIENTE	PREÇO UNITÁRIO	TOTAL
C2781 ESCAVAÇÃO MANUAL SOLO DE 1ª CAT. PROF. DE 1.51 a 3.00m	SEINFRA	M3	8,04000000	46,35	372,65
C2860 LASTRO DE AREIA ADQUIRIDA	SEINFRA	M3	0,23000000	80,47	18,51
C2862 LASTRO DE BRITA	SEINFRA	M3	0,23000000	114,75	26,39
C2921 REATERRO C/COMPACTAÇÃO MANUAL S/CONTROLE, MATERIAL DA VALA	SEINFRA	M3	5,52000000	22,51	124,26
C2593 TUBO PVC BRANCO P/ESGOTO D=100MM (4')	SEINFRA	M	4,00000000	27,88	111,52
TOTAL SERVIÇO:					653,33
VALOR:					2.141,92

7.6. 89714 - TUBO PVC, SERIE NORMAL, ESGOTO PREDIAL, DN 100 MM, FORNECIDO E INSTALADO EM RAMAL DE DESCARGA OU RAMAL DE ESGOTO SANITÁRIO. AF_12/2014 (M)

MATERIAL	FORTE	UNID	COEFICIENTE	PREÇO UNITÁRIO	TOTAL
00000122 ADESIVO PLASTICO PARA PVC, FRASCO COM 850 GR	SINAPI	UN	0,03630000	54,20	1,97
00009836 TUBO PVC SERIE NORMAL, DN 100 MM, PARA ESGOTO PREDIAL (NBR 5688)	SINAPI	M	1,05000000	11,59	12,17
00020083 SOLUCAO LIMPADORA PARA PVC, FRASCO COM 1000 CM3	SINAPI	UN	0,05930000	47,06	2,79
00038383 LIXA D'AGUA EM FOLHA, GRAO 100	SINAPI	UN	0,24700000	1,65	0,41
TOTAL MATERIAL:					17,34

SERVIÇO	FORTE	UNID	COEFICIENTE	PREÇO UNITÁRIO	TOTAL
88248 AUXILIAR DE ENCANADOR OU BOMBEIRO HIDRÁULICO COM ENCARGOS COMPLEMENTARES	SINAPI	H	0,74000000	11,85	8,77
88267 ENCANADOR OU BOMBEIRO HIDRÁULICO COM ENCARGOS COMPLEMENTARES	SINAPI	H	0,74000000	15,80	11,69
TOTAL SERVIÇO:					20,46
VALOR:					37,78

RELATÓRIO ANALÍTICO - COMPOSIÇÕES DE CUSTOS

OBRA:	REFORMA E AMPLIAÇÃO DA UNIDADE ESCOLAR NEUSA LAGO.	DATA : 15/03/2021	L.G. Hora: 85,68%																										
LOCAL:	LIMA CAMPOS - MA.	BDI : 24,23%	L.S. Mês: 49,33%																										
CLIENTE:	PREFEITURA MUNICIPAL DE LIMA CAMPOS	<table border="1"> <tr> <th>FORTE</th> <th>VERSAO</th> <th>REP.</th> </tr> <tr> <td>CAEMA</td> <td>2019/12</td> <td>12/2019</td> </tr> <tr> <td>ORSE</td> <td>2020/12</td> <td>03/2021</td> </tr> <tr> <td>SBC</td> <td>2020/12 - São Luis</td> <td>12/2020</td> </tr> <tr> <td>SEINFRA</td> <td>028 1 COM DESONERAÇÃO</td> <td>12/2018</td> </tr> <tr> <td>SICRO</td> <td>2016/11 COM DESONERAÇÃO</td> <td>03/2017</td> </tr> <tr> <td>SICRO</td> <td>2020/10 COM DESONERAÇÃO</td> <td>02/2021</td> </tr> <tr> <td>SINAPI</td> <td>2021/01 COM DESONERAÇÃO</td> <td>02/2021</td> </tr> <tr> <td colspan="2">COMPOSIÇÕES PRÓPRIAS</td> <td>n/d</td> </tr> </table>	FORTE	VERSAO	REP.	CAEMA	2019/12	12/2019	ORSE	2020/12	03/2021	SBC	2020/12 - São Luis	12/2020	SEINFRA	028 1 COM DESONERAÇÃO	12/2018	SICRO	2016/11 COM DESONERAÇÃO	03/2017	SICRO	2020/10 COM DESONERAÇÃO	02/2021	SINAPI	2021/01 COM DESONERAÇÃO	02/2021	COMPOSIÇÕES PRÓPRIAS		n/d
FORTE	VERSAO	REP.																											
CAEMA	2019/12	12/2019																											
ORSE	2020/12	03/2021																											
SBC	2020/12 - São Luis	12/2020																											
SEINFRA	028 1 COM DESONERAÇÃO	12/2018																											
SICRO	2016/11 COM DESONERAÇÃO	03/2017																											
SICRO	2020/10 COM DESONERAÇÃO	02/2021																											
SINAPI	2021/01 COM DESONERAÇÃO	02/2021																											
COMPOSIÇÕES PRÓPRIAS		n/d																											
UNIDADES:	1.0UNIDADE																												
VALOR POR UNIDADE:	R\$ 314.192,39																												

8.1. 86831 - VASO SANITÁRIO SIFONADO COM CAIXA ACOPLADA LOUÇA BRANCA, INCLUSO ENGATE FLEXÍVEL EM PLÁSTICO BRANCO, 1/2 X 40CM - FORNECIMENTO E INSTALAÇÃO. AF_01/2020 (UN)

SERVICO	FORTE	UNID	COEFICIENTE	PREÇO UNITÁRIO	TOTAL	
86885	ENGATE FLEXÍVEL EM PLÁSTICO BRANCO, 1/2 X 40CM - FORNECIMENTO E INSTALAÇÃO. AF_01/2020	SINAPI	UN	1,00000000	7,66	7,66
86888	VASO SANITÁRIO SIFONADO COM CAIXA ACOPLADA LOUÇA BRANCA - FORNECIMENTO E INSTALAÇÃO. AF_01/2020	SINAPI	UN	1,00000000	381,55	381,55
TOTAL SERVIÇO:					389,21	
VALOR:					389,21	

8.2. 95472 - VASO SANITARIO SIFONADO CONVENCIONAL PARA PCD SEM FURO FRONTAL COM LOUÇA BRANCA SEM ASSENTO, INCLUSO CONJUNTO DE LIGAÇÃO PARA BACIA SANITÁRIA AJUSTÁVEL - FORNECIMENTO E INSTALAÇÃO. AF_01/2020 (UN)

MATERIAL	FORTE	UNID	COEFICIENTE	PREÇO UNITÁRIO	TOTAL	
00006142	CONJUNTO DE LIGACAO PARA BACIA SANITARIA AJUSTAVEL, EM PLASTICO BRANCO, COM TUBO, CANOPLA E ESPUDE	SINAPI	UN	1,00000000	5,96	5,96
TOTAL MATERIAL:					5,96	
SERVICO	FORTE	UNID	COEFICIENTE	PREÇO UNITÁRIO	TOTAL	
95471	VASO SANITARIO SIFONADO CONVENCIONAL PARA PCD SEM FURO FRONTAL COM LOUÇA BRANCA SEM ASSENTO - FORNECIMENTO E INSTALAÇÃO. AF_01/2020	SINAPI	UN	1,00000000	678,38	678,38
TOTAL SERVIÇO:					678,38	
VALOR:					684,34	

8.3. 00010425 - LAVATORIO LOUCA BRANCA SUSPENSO *40 X 30* CM (UN)

VALOR:	81,57
--------	-------

8.4. S86915S - Torneira cromada de mesa, 1/2" ou 3/4", para lavatório, padrão médio - fornecimento e instalação. af_01/2020 (un)

MATERIAL	FORTE	UNID	COEFICIENTE	PREÇO UNITÁRIO	TOTAL	
I03146S	Fita veda rosca em rolos de 18 mm x 10 m (l x c)	ORSE	un	0,02100000	3,95	0,08
I36791S	Torneira cromada de mesa para lavatorio, bica alta (ref 1195)	ORSE	un	1,00000000	75,69	75,69
TOTAL MATERIAL:					76,77	
SERVICO	FORTE	UNID	COEFICIENTE	PREÇO UNITÁRIO	TOTAL	
S88267S	Encanador ou bombeiro hidráulico com encargos complementares	ORSE	h	0,09600000	16,73	1,61
S88316S	Servente com encargos complementares	ORSE	h	0,03030000	13,55	0,41
TOTAL SERVIÇO:					2,02	
VALOR:					77,79	

8.5. 190417 - MICTORIO COLETIVO(TIPO CALHA)ACO INOX 48X120X20CM COM METAIS (UN)

MAO DE OBRA	FORTE	UNID	COEFICIENTE	PREÇO UNITÁRIO	TOTAL	
I099200	BOMBEIRO OU ENCANADOR	SBC	H	1,23100000	9,79	12,05
I099900	SERVENTE	SBC	H	1,23100000	8,76	10,78
TOTAL MAO DE OBRA:					22,83	
MATERIAL	FORTE	UNID	COEFICIENTE	PREÇO UNITÁRIO	TOTAL	

RELATÓRIO ANALÍTICO - COMPOSIÇÕES DE CUSTOS Rubrica: _____

OBRA:	REFORMA E AMPLIAÇÃO DA UNIDADE ESCOLAR NEUSA LAGO.	DATA: 15/03/2021	S. Hora: 85,68%
LOCAL:	LIMA CAMPOS - MA.	BDI: 24,23%	L.S. Mês: 49,33%
CLIENTE:	PREFEITURA MUNICIPAL DE LIMA CAMPOS	FORTE	VERSÃO
UNIDADES:	1.0UNIDADE	CAEMA	2019/12
VALOR POR UNIDADE:	R\$ 314.192,39	ORSE	2020/12
		SBC	2020/12 - 8to Luta
		SEINFRA	028 1 COM DESONERAÇÃO
		SICRO	2019/11 COM DESONERAÇÃO
		SICRO	2020/10 COM DESONERAÇÃO
		SINAPI	2021/01 COM DESONERAÇÃO
			COMPOSIÇÕES PRÓPRIAS
			na

I000100	AREIA GROSSA LAVADA	SBC	M3	0,02800000	47,50	1,33
I001100	CIMENTO DIRECIONAL BRANCO (SACO 1 QUILOGRAMA)	SBC	KG	2,12800000	3,99	8,49
I000050	CIMENTO PORTLAND CP III 32RS NBR 11578 (quilo)	SBC	KG	6,26000000	0,68	4,26
I024608	MICTORIO COLETIVO (TIPO CALHA) EM AÇO INOX 1,50m COM VALVULA	SBC	UN	1,00000000	1.180,00	1.180,00
I003818	RABICHÔ FLEXIVEL 40cm PVC 1/2" COM CANOPLAS	SBC	UN	1,00000000	14,24	14,24
TOTAL MATERIAL:						1.208,32
VALOR:						1.231,15

8.6. 190276 - BANCADA EM GRANITO CINZA ANDORINHA 3cm 2,35x0,55m (UN)

MAO DE OBRA	FORTE	UNID	COEFICIENTE	PREÇO UNITÁRIO	TOTAL
I099664	AJUDANTE ESPECIALIZADO - MARMORISTA	SBC	H	4,54600000	39,82
I099398	MARMORISTA	SBC	H	4,04400000	39,59
TOTAL MAO DE OBRA:					79,41

MATERIAL	FORTE	UNID	COEFICIENTE	PREÇO UNITÁRIO	TOTAL
I000100	AREIA GROSSA LAVADA	SBC	M3	0,00100000	0,05
I001100	CIMENTO DIRECIONAL BRANCO (SACO 1 QUILOGRAMA)	SBC	KG	1,82000000	7,26
I000050	CIMENTO PORTLAND CP III 32RS NBR 11578 (quilo)	SBC	KG	4,60000000	3,13
I061913	FRONTAO GRANITO CINZA ANDORINHA 10x2cm	SBC	M	2,35000000	34,08
I008184	GRANITO CINZA ANDORINHA 3cm	SBC	M2	1,29200000	213,18
TOTAL MATERIAL:					257,70
VALOR:					337,11

8.7. S03670 - Cuba de embutir, circular, linha carrara L41, DECA ou similar, inclusive sifão cromado, válvula cromada para pia e engate cromado (un)

MAO DE OBRA	FORTE	UNID	COEFICIENTE	PREÇO UNITÁRIO	TOTAL
I02696S	Encanador ou bombeiro hidráulico	ORSE	h	1,75000000	21,54
I06111S	Servente de obras	ORSE	h	1,75000000	15,44
TOTAL MAO DE OBRA:					36,98

MATERIAL	FORTE	UNID	COEFICIENTE	PREÇO UNITÁRIO	TOTAL
I02873	Cuba de embutir, circular, ref: L41, DECA ou similar	ORSE	un	1,00000000	48,18
I11683S	Engate / rabicho flexível inox 1/2" x 30 cm	ORSE	un	1,00000000	27,52
I06136S	Sifão em metal cromado para pia ou lavatório, 1 x 1.1/2"	ORSE	un	1,00000000	120,00
I06157S	Valvula em metal cromado para pia americana 3.1/2 x 1.1/2"	ORSE	un	1,00000000	40,98
TOTAL MATERIAL:					236,68

SERVICO	FORTE	UNID	COEFICIENTE	PREÇO UNITÁRIO	TOTAL
S10554	Encargos Complementares - Encanador	ORSE	h	1,75000000	5,08
S10549	Encargos Complementares - Servente	ORSE	h	1,75000000	5,16
TOTAL SERVICO:					10,24
VALOR:					283,90

RELATÓRIO ANALÍTICO - COMPOSIÇÕES DE CUSTOS Rubrica: 

OBRA:	REFORMA E AMPLIAÇÃO DA UNIDADE ESCOLAR NEUSA LAGO.	DATA: 15/03/2021	L.S. Hora: 85,69%
LOCAL:	LIMA CAMPOS - MA.	BDI: 24,23%	L.S. Mês: 49,33%
CLIENTE:	PREFEITURA MUNICIPAL DE LIMA CAMPOS	FONTE	VERBAO
UNIDADES:	1.0UNIDADE	CAEMA	2019/12
VALOR POR UNIDADE:	R\$ 314.192,39	ORSE	2020/12
		SBC	2020/12 - São Luís
		SEINFRA	028 1 COM DESONERAÇÃO
		SICRO	2018/11 COM DESONERAÇÃO
		SICRO	2020/10 COM DESONERAÇÃO
		SINAPI	2021/01 COM DESONERAÇÃO
			COMPOSIÇÕES PRÓPRIAS
			n.d

8.8. 86911 - TORNEIRA CROMADA LONGA, DE PAREDE, 1/2 OU 3/4, PARA PIA DE COZINHA, PADRÃO POPULAR - FORNECIMENTO E INSTALAÇÃO. AF_01/2020 (UN)

MATERIAL	FONTE	UNID	COEFICIENTE	PREÇO UNITÁRIO	TOTAL	
00003146	FITA VEDA ROSCA EM ROLOS DE 18 MM X 10 M (L X C)	SINAPI	UN	0,02100000	3,50	0,07
00013416	TORNEIRA CROMADA DE PAREDE PARA COZINHA SEM AREJADOR, PADRAO POPULAR, 1/2 " OU 3/4 " (REF 1158)	SINAPI	UN	1,00000000	35,24	35,24
TOTAL MATERIAL:					36,31	

SERVICO	FONTE	UNID	COEFICIENTE	PREÇO UNITÁRIO	TOTAL	
88267	ENCANADOR OU BOMBEIRO HIDRÁULICO COM ENCARGOS COMPLEMENTARES	SINAPI	H	0,11640000	15,80	1,84
88316	SERVENTE COM ENCARGOS COMPLEMENTARES	SINAPI	H	0,03670000	12,16	0,45
TOTAL SERVICO:					2,29	
VALOR:					37,58	

8.9. 86883 - SIFÃO DO TIPO FLEXÍVEL EM PVC 1 X 1.1/2 - FORNECIMENTO E INSTALAÇÃO. AF_01/2020 (UN)

MATERIAL	FONTE	UNID	COEFICIENTE	PREÇO UNITÁRIO	TOTAL	
00003146	FITA VEDA ROSCA EM ROLOS DE 18 MM X 10 M (L X C)	SINAPI	UN	0,03320000	3,50	0,12
00006148	SIFAO PLASTICO FLEXIVEL SAIDA VERTICAL PARA COLUNA LAVATORIO, 1 X 1.1/2 "	SINAPI	UN	1,00000000	7,18	7,18
TOTAL MATERIAL:					7,30	

SERVICO	FONTE	UNID	COEFICIENTE	PREÇO UNITÁRIO	TOTAL	
88267	ENCANADOR OU BOMBEIRO HIDRÁULICO COM ENCARGOS COMPLEMENTARES	SINAPI	H	0,08450000	15,80	1,34
88316	SERVENTE COM ENCARGOS COMPLEMENTARES	SINAPI	H	0,02660000	12,16	0,32
TOTAL SERVICO:					1,66	
VALOR:					8,94	

8.10. 190021 - ASSENTO PARA VASO SANITARIO (TARGA/IZY/RAVENA/STUDIO SLOW) (UN)

MAO DE OBRA	FONTE	UNID	COEFICIENTE	PREÇO UNITÁRIO	TOTAL	
1099034	AJUDANTE DE BOMBEIRO OU ENCANADOR	SBC	H	0,09500000	8,76	0,83
TOTAL MAO DE OBRA:					0,83	

MATERIAL	FONTE	UNID	COEFICIENTE	PREÇO UNITÁRIO	TOTAL	
1008979	ASSENTO VASO SANITARIO AP185 DECA (TARGA/IZY/RAVENA/STUDIO SLOW)	SBC	UN	1,00000000	179,99	179,99
TOTAL MATERIAL:					179,99	
VALOR:					180,82	

8.11. 00036204 - BARRA DE APOIO RETA, EM ACO INOX POLIDO, COMPRIMENTO 60CM, DIAMETRO MINIMO 3 CM (UN)

VALOR:	195,49
---------------	---------------

9.1. 92541 - TRAMA DE MADEIRA COMPOSTA POR RIPAS, CAIBROS E TERÇAS PARA TELHADOS DE ATÉ 2 ÁGUAS PARA TELHA CERÂMICA CAPA-CANAL, INCLUSO TRANSPORTE VERTICAL. AF_07/2019 (M2)

MATERIAL	FONTE	UNID	COEFICIENTE	PREÇO UNITÁRIO	TOTAL
----------	-------	------	-------------	----------------	-------



RELATÓRIO ANALÍTICO - COMPOSIÇÕES DE CUSTOS Rubrica:

OBRA:	REFORMA E AMPLIAÇÃO DA UNIDADE ESCOLAR NEUSA LAGO.	DATA : 15/03/2021	L.S. Hora: 85,68%
LOCAL:	LIMA CAMPOS - MA.	BDI : 24,23%	L.S. Mês: 49,33%
CLIENTE:	PREFEITURA MUNICIPAL DE LIMA CAMPOS	FONTES	VERSAO
UNIDADES:	1.0UNIDADE	CAEMA	2018/12
VALOR POR UNIDADE:	R\$ 314.192,39	ORSE	2020/12
		SBC	2020/12 - São Luís
		SEINFRA	028.1 COM DESONERAÇÃO
		SICRO	2016/11 COM DESONERAÇÃO
		SICRO	2020/10 COM DESONERAÇÃO
		SINAPI	2021/01 COM DESONERAÇÃO
			COMPOSIÇÕES PRÓPRIAS
			REF.
			12/2019
			03/2021
			12/2020
			12/2018
			03/2017
			02/2021
			02/2021
			nu#

00004408	RIPA NAO APARELHADA, *1,5 X 5* CM, EM MACARANDUBA, ANGELIM OU EQUIVALENTE DA REGIAO - BRUTA	SINAPI	M	2,57300000	1,93	4,97
00004425	VIGA NAO APARELHADA *6 X 12* CM, EM MACARANDUBA, ANGELIM OU EQUIVALENTE DA REGIAO - BRUTA	SINAPI	M	0,73500000	21,47	15,78
00004430	CAIBRO NAO APARELHADO *5 X 6* CM, EM MACARANDUBA, ANGELIM OU EQUIVALENTE DA REGIAO - BRUTA	SINAPI	M	2,33600000	10,15	23,71
00020247	PREGO DE ACO POLIDO COM CABECA 15 X 15 (1 1/4 X 13)	SINAPI	KG	0,07000000	17,46	1,22
00039027	PREGO DE ACO POLIDO COM CABECA 19 X 36 (3 1/4 X 9)	SINAPI	KG	0,05000000	15,75	0,79
00040568	PREGO DE ACO POLIDO COM CABECA 22 X 48 (4 1/4 X 5)	SINAPI	KG	0,03000000	15,88	0,48
TOTAL MATERIAL:						46,95

SERVICO	FONTES	UNID	COEFICIENTE	PREÇO UNITÁRIO	TOTAL
88239	AJUDANTE DE CARPINTEIRO COM ENCARGOS COMPLEMENTARES	SINAPI	H	0,40200000	13,25
88262	CARPINTEIRO DE FORMAS COM ENCARGOS COMPLEMENTARES	SINAPI	H	0,40000000	16,08
93281	GUINCHO ELÉTRICO DE COLUNA, CAPACIDADE 400 KG, COM MOTO FREIO, MOTOR TRIFÁSICO DE 1,25 CV - CHP DIURNO. AF_03/2016	SINAPI	CHP	0,04120000	13,55
93282	GUINCHO ELÉTRICO DE COLUNA, CAPACIDADE 400 KG, COM MOTO FREIO, MOTOR TRIFÁSICO DE 1,25 CV - CHI DIURNO. AF_03/2016	SINAPI	CHI	0,05710000	12,70
TOTAL SERVICIO:					13,06
VALOR:					59,94

9.2. 94201 - TELHAMENTO COM TELHA CERÂMICA CAPA-CANAL, TIPO COLONIAL, COM ATÉ 2 ÁGUAS, INCLUSO TRANSPORTE VERTICAL. AF_07/2019 (M2)

MATERIAL	FONTES	UNID	COEFICIENTE	PREÇO UNITÁRIO	TOTAL
00007173	TELHA DE BARRO / CERAMICA, NAO ESMALTADA, TIPO COLONIAL, CANAL, PLAN, PAULISTA, COMPRIMENTO DE *44 A 50* CM, RENDIMENTO DE COBERTURA DE *26* TELHAS/M2	SINAPI	MIL	0,02750000	860,00
TOTAL MATERIAL:					23,85

SERVICO	FONTES	UNID	COEFICIENTE	PREÇO UNITÁRIO	TOTAL
88316	SERVENTE COM ENCARGOS COMPLEMENTARES	SINAPI	H	0,39900000	12,16
88323	TELHADISTA COM ENCARGOS COMPLEMENTARES	SINAPI	H	0,13300000	18,69
93281	GUINCHO ELÉTRICO DE COLUNA, CAPACIDADE 400 KG, COM MOTO FREIO, MOTOR TRIFÁSICO DE 1,25 CV - CHP DIURNO. AF_03/2016	SINAPI	CHP	0,03720000	13,55
93282	GUINCHO ELÉTRICO DE COLUNA, CAPACIDADE 400 KG, COM MOTO FREIO, MOTOR TRIFÁSICO DE 1,25 CV - CHI DIURNO. AF_03/2016	SINAPI	CHI	0,05160000	12,70
TOTAL SERVICIO:					6,60
VALOR:					32,13

9.3. C2200 - RETELHAMENTO C/ TELHA CERÂMICA ATE 20% NOVA (M2)

MAO DE OBRA	FONTES	UNID	COEFICIENTE	PREÇO UNITÁRIO	TOTAL
12391	PEDREIRO	SEINFRA	H	1,10000000	17,88
12543	SERVENTE	SEINFRA	H	1,10000000	13,24
TOTAL MAO DE OBRA:					34,24

MATERIAL	FONTES	UNID	COEFICIENTE	PREÇO UNITÁRIO	TOTAL
12045	TELHA CERÂMICA COLONIAL	SEINFRA	UN	6,00000000	0,51

RELATÓRIO ANALÍTICO - COMPOSIÇÕES DE CUSTOS

OBRA:	REFORMA E AMPLIAÇÃO DA UNIDADE ESCOLAR NEUSA LAGO.	DATA : 15/03/2021	L.S. Hora: 85,68%
LOCAL:	LIMA CAMPOS - MA.	BDI : 24,23%	L.S. Mês: 49,33%
CLIENTE:	PREFEITURA MUNICIPAL DE LIMA CAMPOS	FONTE	VERBAO
UNIDADES:	1.0UNIDADE	CAEMA	2019/12
VALOR POR UNIDADE:	R\$ 314.192,39	ORSE	2020/12
		SBC	2020/12 - São Luís
		SEINFRA	026 1 COM DESONERAÇÃO
		SICRO	2016/11 COM DESONERAÇÃO
		SICRO	2020/10 COM DESONERAÇÃO
		SINAPI	2021/01 COM DESONERAÇÃO
			COMPOSIÇÕES PRÓPRIAS
			nu

TOTAL MATERIAL: 3,06

VALOR: 37,30

10.1. 88483 - APLICAÇÃO DE FUNDO SELADOR LÁTEX PVA EM PAREDES, UMA DEMÃO. AF_06/2014 (M2)

MATERIAL	FONTE	UNID	COEFICIENTE	PREÇO UNITÁRIO	TOTAL
00006090 SELADOR PVA PAREDES INTERNAS	SINAPI	L	0,16000000	9,97	1,60
TOTAL MATERIAL:					1,60

SERVICO	FONTE	UNID	COEFICIENTE	PREÇO UNITÁRIO	TOTAL
88310 PINTOR COM ENCARGOS COMPLEMENTARES	SINAPI	H	0,02700000	17,29	0,47
88316 SERVENTE COM ENCARGOS COMPLEMENTARES	SINAPI	H	0,01000000	12,16	0,12
TOTAL SERVIÇO:					0,59
VALOR:					2,17

10.2. 98135 - APLICAÇÃO MANUAL DE MASSA ACRÍLICA EM PAREDES EXTERNAS DE CASAS, DUAS DEMÃOS. AF_05/2017 (M2)

MATERIAL	FONTE	UNID	COEFICIENTE	PREÇO UNITÁRIO	TOTAL
00003767 LIXA EM FOLHA PARA PAREDE OU MADEIRA, NUMERO 120 (COR VERMELHA)	SINAPI	UN	0,10000000	0,48	0,05
00004056 IEM PROCESSO DE DESATIVACAO!MASSA ACRILICA PARA PAREDES INTERIOR/EXTERIOR	SINAPI	GL	0,24400000	21,97	5,36
TOTAL MATERIAL:					6,41

SERVICO	FONTE	UNID	COEFICIENTE	PREÇO UNITÁRIO	TOTAL
88310 PINTOR COM ENCARGOS COMPLEMENTARES	SINAPI	H	0,57100000	17,29	9,87
88316 SERVENTE COM ENCARGOS COMPLEMENTARES	SINAPI	H	0,14300000	12,16	1,74
TOTAL SERVIÇO:					11,61
VALOR:					17,00

10.3. 88487 - APLICAÇÃO MANUAL DE PINTURA COM TINTA LÁTEX PVA EM PAREDES, DUAS DEMÃOS. AF_06/2014 (M2)

MATERIAL	FONTE	UNID	COEFICIENTE	PREÇO UNITÁRIO	TOTAL
00007345 IEM PROCESSO DE DESATIVACAO! TINTA LATEX PVA PREMIUM, COR BRANCA	SINAPI	L	0,33000000	18,33	6,05
TOTAL MATERIAL:					6,05

SERVICO	FONTE	UNID	COEFICIENTE	PREÇO UNITÁRIO	TOTAL
88310 PINTOR COM ENCARGOS COMPLEMENTARES	SINAPI	H	0,13000000	17,29	2,25
88316 SERVENTE COM ENCARGOS COMPLEMENTARES	SINAPI	H	0,04800000	12,16	0,58
TOTAL SERVIÇO:					2,83
VALOR:					8,88

10.4. 88489 - APLICAÇÃO MANUAL DE PINTURA COM TINTA LÁTEX ACRÍLICA EM PAREDES, DUAS DEMÃOS. AF_06/2014 (M2)

MATERIAL	FONTE	UNID	COEFICIENTE	PREÇO UNITÁRIO	TOTAL
00007356 TINTA ACRILICA PREMIUM, COR BRANCO FOSCO	SINAPI	L	0,33000000	21,21	7,00
TOTAL MATERIAL:					7,00

RELATÓRIO ANALÍTICO - COMPOSIÇÕES DE CUSTOS

OBRA:	REFORMA E AMPLIAÇÃO DA UNIDADE ESCOLAR NEUSA LAGO.	DATA : 15/03/2021	L.S. Hora: 85,68%
LOCAL:	LIMA CAMPOS - MA.	BDI : 24,23%	L.S. Mês: 49,33%
CLIENTE:	PREFEITURA MUNICIPAL DE LIMA CAMPOS	FORTE	VERÃO
UNIDADES:	1.0UNIDADE	CAEMA	2018/12
VALOR POR UNIDADE:	R\$ 314.192,39	CRSE	2020/12
		SBC	2020/12 - São Luís
		SEINFRA	028 1 COM DESONERAÇÃO
		SICRO	2018/11 COM DESONERAÇÃO
		SICRO	2020/10 COM DESONERAÇÃO
		SINAPI	2021/01 COM DESONERAÇÃO
			COMPOSIÇÕES PRÓPRIAS
			REP.
			12/2019
			03/2021
			12/2020
			12/2018
			03/2017
			02/2021
			02/2021
			REP.

SERVICO	FORTE	UNID	COEFICIENTE	PREÇO UNITÁRIO	TOTAL
88310 PINTOR COM ENCARGOS COMPLEMENTARES	SINAPI	H	0,18700000	17,29	3,23
88316 SERVENTE COM ENCARGOS COMPLEMENTARES	SINAPI	H	0,06900000	12,16	0,84
TOTAL SERVIÇO:					4,07
VALOR:					11,08

10.5. C3425 - PINTURA A ÓLEO PARA FERRO (M2)

MAO DE OBRA	FORTE	UNID	COEFICIENTE	PREÇO UNITÁRIO	TOTAL
10045 AJUDANTE DE PINTOR	SEINFRA	H	0,10000000	14,56	1,46
12395 PINTOR	SEINFRA	H	0,60000000	17,90	10,74
TOTAL MAO DE OBRA:					12,20

MATERIAL	FORTE	UNID	COEFICIENTE	PREÇO UNITÁRIO	TOTAL
12100 TINTA ÓLEO	SEINFRA	L	0,20000000	18,42	3,68
TOTAL MATERIAL:					3,68
VALOR:					16,88

10.6. 180752 - REPINTURA A OLEO SOBRE MADEIRA INCLUSIVE PREPARO (M2)

MAO DE OBRA	FORTE	UNID	COEFICIENTE	PREÇO UNITÁRIO	TOTAL
1099550 PINTOR	SBC	H	0,31300000	9,79	3,06
1099900 SERVENTE	SBC	H	0,31300000	8,76	2,74
TOTAL MAO DE OBRA:					5,80

MATERIAL	FORTE	UNID	COEFICIENTE	PREÇO UNITÁRIO	TOTAL
1002605 LIXA PARA MASSA 60	SBC	UN	2,00000000	0,91	1,82
1018123 MASSA PARA TINTA ESMALTE PARA EFEITOS ROSA SUIVINIL (3,7 kg)	SBC	GL	0,40000000	50,09	20,04
1018112 TINTA ESMALTE ECO ACETINADO BRANCO SHERWIN WILLIAMS (3,6 L)	SBC	L	0,16000000	33,30	5,33
TOTAL MATERIAL:					27,19
VALOR:					32,99

11.1. 95952 - COLUNA - EXECUÇÃO DE ESTRUTURAS DE CONCRETO ARMADO CONVENCIONAL, PARA EDIFICAÇÃO HABITACIONAL MULTIFAMILIAR (PRÉDIO), FCK = 25 MPA. AF_01/2017 (M3)

MATERIAL	FORTE	UNID	COEFICIENTE	PREÇO UNITÁRIO	TOTAL
00001527 CONCRETO USINADO BOMBEAVEL, CLASSE DE RESISTENCIA C25, COM BRITA 0 E 1, SLUMP = 100 +/- 20 MM, INCLUI SERVIÇO DE BOMBEAMENTO (NBR 8953)	SINAPI	M3	1,10300000	395,15	435,85
TOTAL MATERIAL:					435,85

SERVICO	FORTE	UNID	COEFICIENTE	PREÇO UNITÁRIO	TOTAL
92415 MONTAGEM E DESMONTAGEM DE FÔRMA DE PILARES RETANGULARES E ESTRUTURAS SIMILARES, PÉ-DIREITO SIMPLES, EM CHAPA DE MADEIRA COMPENSADA RESINADA, 2 UTILIZAÇÕES. AF_09/2020	SINAPI	M2	0,84000000	85,42	71,75
92427 MONTAGEM E DESMONTAGEM DE FÔRMA DE PILARES RETANGULARES E ESTRUTURAS SIMILARES, PÉ-DIREITO SIMPLES, EM CHAPA DE MADEIRA COMPENSADA RESINADA, 8 UTILIZAÇÕES. AF_09/2020	SINAPI	M2	2,74000000	34,16	93,60

RELATÓRIO ANALÍTICO - COMPOSIÇÕES DE CUSTOS Rubrica: 5

OBRA:	REFORMA E AMPLIAÇÃO DA UNIDADE ESCOLAR NEUSA LAGO.	DATA : 15/03/2021	L.S. Hora: 85,68%
LOCAL:	LIMA CAMPOS - MA.	BDI : 24,23%	L.S. Méis: 49,33%
CLIENTE:	PREFEITURA MUNICIPAL DE LIMA CAMPOS	FONTE	VERSÃO
UNIDADES:	1.0UNIDADE	CAEMA	2019/12
VALOR POR UNIDADE:	R\$ 314.192,39	ORSE	2020/12
		SBC	2020/12 - São Luís
		SEINFRA	026 1 COM DESONERAÇÃO
		SICRO	2016/11 COM DESONERAÇÃO
		SICRO	2020/10 COM DESONERAÇÃO
		SINAPI	2021/01 COM DESONERAÇÃO
			COMPOSIÇÕES PRÓPRIAS
			REF.
			12/2019
			03/2021
			12/2020
			12/2018
			03/2017
			02/2021
			02/2021
			nufl

92451	MONTAGEM E DESMONTAGEM DE FÔRMA DE VIGA, ESCORAMENTO COM GARFO DE MADEIRA, PÉ-DIREITO SIMPLES, EM CHAPA DE MADEIRA RESINADA, 2 UTILIZAÇÕES. AF_09/2020	SINAPI	M2	0,57000000	125,42	71,49
92463	MONTAGEM E DESMONTAGEM DE FÔRMA DE VIGA, ESCORAMENTO COM GARFO DE MADEIRA, PÉ-DIREITO SIMPLES, EM CHAPA DE MADEIRA RESINADA, 8 UTILIZAÇÕES. AF_09/2020	SINAPI	M2	1,87000000	78,72	147,21
92510	MONTAGEM E DESMONTAGEM DE FÔRMA DE LAJE MACIÇA, PÉ-DIREITO SIMPLES, EM CHAPA DE MADEIRA COMPENSADA RESINADA, 2 UTILIZAÇÕES. AF_09/2020	SINAPI	M2	0,47000000	37,55	17,65
92522	MONTAGEM E DESMONTAGEM DE FÔRMA DE LAJE MACIÇA, PÉ-DIREITO SIMPLES, EM CHAPA DE MADEIRA COMPENSADA RESINADA, 8 UTILIZAÇÕES. AF_09/2020	SINAPI	M2	1,61000000	18,18	29,27
92759	ARMAÇÃO DE PILAR OU VIGA DE UMA ESTRUTURA CONVENCIONAL DE CONCRETO ARMADO EM UM EDIFÍCIO DE MÚLTIPLOS PAVIMENTOS UTILIZANDO AÇO CA-60 DE 5,0 MM - MONTAGEM. AF_12/2015	SINAPI	KG	7,13000000	10,84	77,29
92760	ARMAÇÃO DE PILAR OU VIGA DE UMA ESTRUTURA CONVENCIONAL DE CONCRETO ARMADO EM UM EDIFÍCIO DE MÚLTIPLOS PAVIMENTOS UTILIZANDO AÇO CA-50 DE 6,3 MM - MONTAGEM. AF_12/2015	SINAPI	KG	5,83000000	10,41	60,69
92761	ARMAÇÃO DE PILAR OU VIGA DE UMA ESTRUTURA CONVENCIONAL DE CONCRETO ARMADO EM UM EDIFÍCIO DE MÚLTIPLOS PAVIMENTOS UTILIZANDO AÇO CA-50 DE 8,0 MM - MONTAGEM. AF_12/2015	SINAPI	KG	0,09000000	9,91	0,89
92762	ARMAÇÃO DE PILAR OU VIGA DE UMA ESTRUTURA CONVENCIONAL DE CONCRETO ARMADO EM UM EDIFÍCIO DE MÚLTIPLOS PAVIMENTOS UTILIZANDO AÇO CA-50 DE 10,0 MM - MONTAGEM. AF_12/2015	SINAPI	KG	16,49000000	8,95	147,59
92763	ARMAÇÃO DE PILAR OU VIGA DE UMA ESTRUTURA CONVENCIONAL DE CONCRETO ARMADO EM UM EDIFÍCIO DE MÚLTIPLOS PAVIMENTOS UTILIZANDO AÇO CA-50 DE 12,5 MM - MONTAGEM. AF_12/2015	SINAPI	KG	10,53000000	7,59	79,92
92764	ARMAÇÃO DE PILAR OU VIGA DE UMA ESTRUTURA CONVENCIONAL DE CONCRETO ARMADO EM UM EDIFÍCIO DE MÚLTIPLOS PAVIMENTOS UTILIZANDO AÇO CA-50 DE 16,0 MM - MONTAGEM. AF_12/2015	SINAPI	KG	3,85000000	7,27	27,99
92765	ARMAÇÃO DE PILAR OU VIGA DE UMA ESTRUTURA CONVENCIONAL DE CONCRETO ARMADO EM UM EDIFÍCIO DE MÚLTIPLOS PAVIMENTOS UTILIZANDO AÇO CA-50 DE 20,0 MM - MONTAGEM. AF_12/2015	SINAPI	KG	0,43000000	8,24	3,54
92766	ARMAÇÃO DE PILAR OU VIGA DE UMA ESTRUTURA CONVENCIONAL DE CONCRETO ARMADO EM UM EDIFÍCIO DE MÚLTIPLOS PAVIMENTOS UTILIZANDO AÇO CA-50 DE 25,0 MM - MONTAGEM. AF_12/2015	SINAPI	KG	0,82000000	8,08	6,83
92768	ARMAÇÃO DE LAJE DE UMA ESTRUTURA CONVENCIONAL DE CONCRETO ARMADO EM UM EDIFÍCIO DE MÚLTIPLOS PAVIMENTOS UTILIZANDO AÇO CA-60 DE 5,0 MM - MONTAGEM. AF_12/2015	SINAPI	KG	0,83000000	9,93	8,24
92769	ARMAÇÃO DE LAJE DE UMA ESTRUTURA CONVENCIONAL DE CONCRETO ARMADO EM UM EDIFÍCIO DE MÚLTIPLOS PAVIMENTOS UTILIZANDO AÇO CA-50 DE 6,3 MM - MONTAGEM. AF_12/2015	SINAPI	KG	8,47000000	9,72	82,33
92770	ARMAÇÃO DE LAJE DE UMA ESTRUTURA CONVENCIONAL DE CONCRETO ARMADO EM UM EDIFÍCIO DE MÚLTIPLOS PAVIMENTOS UTILIZANDO AÇO CA-50 DE 8,0 MM - MONTAGEM. AF_12/2015	SINAPI	KG	10,78000000	9,38	101,12
92874	LANÇAMENTO COM USO DE BOMBA, ADENSAMENTO E ACABAMENTO DE CONCRETO EM ESTRUTURAS. AF_12/2015	SINAPI	M3	1,00000000	21,06	21,06
95944	ARMAÇÃO DE ESCADA, DE UMA ESTRUTURA CONVENCIONAL DE CONCRETO ARMADO UTILIZANDO AÇO CA-50 DE 6,3 MM - MONTAGEM. AF_11/2020	SINAPI	KG	0,51000000	13,85	7,06
95945	ARMAÇÃO DE ESCADA, DE UMA ESTRUTURA CONVENCIONAL DE CONCRETO ARMADO UTILIZANDO AÇO CA-50 DE 8,0 MM - MONTAGEM. AF_11/2020	SINAPI	KG	0,62000000	11,67	7,24
96533	FABRICAÇÃO, MONTAGEM E DESMONTAGEM DE FÔRMA PARA VIGA BALDRAME, EM MADEIRA SERRADA, E=25 MM, 2 UTILIZAÇÕES. AF_06/2017	SINAPI	M2	0,33000000	80,97	26,72
96543	ARMAÇÃO DE BLOCO, VIGA BALDRAME E SAPATA UTILIZANDO AÇO CA-60 DE 5 MM - MONTAGEM. AF_06/2017	SINAPI	KG	0,23000000	12,61	2,90

RELATÓRIO ANALÍTICO - COMPOSIÇÕES DE CUSTOS

Rubrica:

OBRA:	REFORMA E AMPLIAÇÃO DA UNIDADE ESCOLAR NEUSA LAGO.	DATA : 15/03/2021	L.S. Hora: 85,68%
LOCAL:	LIMA CAMPOS - MA.	BDI : 24,23%	L.S. Mês: 49,33%
CLIENTE:	PREFEITURA MUNICIPAL DE LIMA CAMPOS	FONTE	VERSÃO
UNIDADES:	1,0UNIDADE	CAEMA	2019/12
VALOR POR UNIDADE:	R\$ 314.192,39	ORSE	2020/12
		SBC	2020/12 - São Luís
		SEINFRA	026 1 COM DESONERAÇÃO
		SICRO	2019/11 COM DESONERAÇÃO
		SICRO	2020/10 COM DESONERAÇÃO
		SINAPI	202 1/01 COM DESONERAÇÃO
			COMPOSIÇÕES PRÓPRIAS
			REF.
			12/2019
			03/2021
			12/2020
			12/2018
			03/2017
			02/2021
			02/2021
			RU2

96544	ARMAÇÃO DE BLOCO, VIGA BALDRAME OU SAPATA UTILIZANDO AÇO CA-50 DE 6,3 MM - MONTAGEM. AF_06/2017	SINAPI	KG	0,16000000	11,76	1,88
96546	ARMAÇÃO DE BLOCO, VIGA BALDRAME OU SAPATA UTILIZANDO AÇO CA-50 DE 10 MM - MONTAGEM. AF_06/2017	SINAPI	KG	1,00000000	9,78	9,78
101982	MONTAGEM E DESMONTAGEM DE FÔRMA PARA ESCADAS, COM 2 LANCES EM "U" E LAJE PLANA, EM CHAPA DE MADEIRA COMPENSADA PLASTIFICADA, 8 UTILIZAÇÕES. AF_11/2020	SINAPI	M2	0,21000000	111,25	23,36
					TOTAL SERVIÇO:	1.127,20
					VALOR:	1.562,93

11.2. M3231 - Chapa de alumínio composto (ACM) - E = 3 mm (m²)

VALOR:	116,65
--------	--------

11.3. 95952 - MARQUIZE - EXECUÇÃO DE ESTRUTURAS DE CONCRETO ARMADO CONVENCIONAL, PARA EDIFICAÇÃO HABITACIONAL MULTIFAMILIAR (PRÉDIO), FCK = 25 MPA. AF_01/2017 (M3)

MATERIAL	FONTE	UNID	COEFICIENTE	PREÇO UNITÁRIO	TOTAL
00001527	CONCRETO USINADO BOMBEAVEL, CLASSE DE RESISTENCIA C25, COM BRITA 0 E 1, SLUMP = 100 +/- 20 MM, INCLUI SERVIÇO DE BOMBEAMENTO (NBR 8953)	SINAPI	M3	1,10300000	395,15
					TOTAL MATERIAL:
					436,65

SERVIÇO	FONTE	UNID	COEFICIENTE	PREÇO UNITÁRIO	TOTAL
92415	MONTAGEM E DESMONTAGEM DE FÔRMA DE PILARES RETANGULARES E ESTRUTURAS SIMILARES, PÉ-DIREITO SIMPLES, EM CHAPA DE MADEIRA COMPENSADA RESINADA, 2 UTILIZAÇÕES. AF_09/2020	SINAPI	M2	0,84000000	85,42
92427	MONTAGEM E DESMONTAGEM DE FÔRMA DE PILARES RETANGULARES E ESTRUTURAS SIMILARES, PÉ-DIREITO SIMPLES, EM CHAPA DE MADEIRA COMPENSADA RESINADA, 8 UTILIZAÇÕES. AF_09/2020	SINAPI	M2	2,74000000	34,16
92451	MONTAGEM E DESMONTAGEM DE FÔRMA DE VIGA, ESCORAMENTO COM GARFO DE MADEIRA, PÉ-DIREITO SIMPLES, EM CHAPA DE MADEIRA RESINADA, 2 UTILIZAÇÕES. AF_09/2020	SINAPI	M2	0,57000000	125,42
92463	MONTAGEM E DESMONTAGEM DE FÔRMA DE VIGA, ESCORAMENTO COM GARFO DE MADEIRA, PÉ-DIREITO SIMPLES, EM CHAPA DE MADEIRA RESINADA, 8 UTILIZAÇÕES. AF_09/2020	SINAPI	M2	1,87000000	78,72
92510	MONTAGEM E DESMONTAGEM DE FÔRMA DE LAJE MACIÇA, PÉ-DIREITO SIMPLES, EM CHAPA DE MADEIRA COMPENSADA RESINADA, 2 UTILIZAÇÕES. AF_09/2020	SINAPI	M2	0,47000000	37,55
92522	MONTAGEM E DESMONTAGEM DE FÔRMA DE LAJE MACIÇA, PÉ-DIREITO SIMPLES, EM CHAPA DE MADEIRA COMPENSADA RESINADA, 8 UTILIZAÇÕES. AF_09/2020	SINAPI	M2	1,61000000	18,18
92759	ARMAÇÃO DE PILAR OU VIGA DE UMA ESTRUTURA CONVENCIONAL DE CONCRETO ARMADO EM UM EDIFÍCIO DE MÚLTIPLOS PAVIMENTOS UTILIZANDO AÇO CA-60 DE 5,0 MM - MONTAGEM. AF_12/2015	SINAPI	KG	7,13000000	10,84
92760	ARMAÇÃO DE PILAR OU VIGA DE UMA ESTRUTURA CONVENCIONAL DE CONCRETO ARMADO EM UM EDIFÍCIO DE MÚLTIPLOS PAVIMENTOS UTILIZANDO AÇO CA-50 DE 6,3 MM - MONTAGEM. AF_12/2015	SINAPI	KG	5,83000000	10,41
92761	ARMAÇÃO DE PILAR OU VIGA DE UMA ESTRUTURA CONVENCIONAL DE CONCRETO ARMADO EM UM EDIFÍCIO DE MÚLTIPLOS PAVIMENTOS UTILIZANDO AÇO CA-50 DE 8,0 MM - MONTAGEM. AF_12/2015	SINAPI	KG	0,09000000	9,91
92762	ARMAÇÃO DE PILAR OU VIGA DE UMA ESTRUTURA CONVENCIONAL DE CONCRETO ARMADO EM UM EDIFÍCIO DE MÚLTIPLOS PAVIMENTOS UTILIZANDO AÇO CA-50 DE 10,0 MM - MONTAGEM. AF_12/2015	SINAPI	KG	16,49000000	8,95
92763	ARMAÇÃO DE PILAR OU VIGA DE UMA ESTRUTURA CONVENCIONAL DE CONCRETO ARMADO EM UM EDIFÍCIO DE MÚLTIPLOS PAVIMENTOS UTILIZANDO AÇO CA-50 DE 12,5 MM - MONTAGEM. AF_12/2015	SINAPI	KG	10,53000000	7,59

RELATÓRIO ANALÍTICO - COMPOSIÇÕES DE CUSTOS Rubrica:

OBRA:	REFORMA E AMPLIAÇÃO DA UNIDADE ESCOLAR NEUSA LAGO.	DATA: 15/03/2021	L.S. Hora: 96,69%
LOCAL:	LIMA CAMPOS - MA.	BDI: 24,23%	L.S. Mês: 49,33%
CLIENTE:	PREFEITURA MUNICIPAL DE LIMA CAMPOS	FONTE	VERSÃO
UNIDADES:	1.0UNIDADE	CAEMA	2019/12
VALOR POR UNIDADE:	R\$ 314.192,39	ORSE	2020/12
		SBC	2020/12 - São Luís
		SEINFRA	028.1 COM DESONERAÇÃO
		SICRO	2016/11 COM DESONERAÇÃO
		SICRO	2020/10 COM DESONERAÇÃO
		SINAPI	2021/01 COM DESONERAÇÃO
			COMPOSIÇÕES PRÓPRIAS

92764	ARMAÇÃO DE PILAR OU VIGA DE UMA ESTRUTURA CONVENCIONAL DE CONCRETO ARMADO EM UM EDIFÍCIO DE MÚLTIPLOS PAVIMENTOS UTILIZANDO AÇO CA-50 DE 16,0 MM - MONTAGEM. AF_12/2015	SINAPI	KG	3,85000000	7,27	27,99
92765	ARMAÇÃO DE PILAR OU VIGA DE UMA ESTRUTURA CONVENCIONAL DE CONCRETO ARMADO EM UM EDIFÍCIO DE MÚLTIPLOS PAVIMENTOS UTILIZANDO AÇO CA-50 DE 20,0 MM - MONTAGEM. AF_12/2015	SINAPI	KG	0,43000000	8,24	3,54
92766	ARMAÇÃO DE PILAR OU VIGA DE UMA ESTRUTURA CONVENCIONAL DE CONCRETO ARMADO EM UM EDIFÍCIO DE MÚLTIPLOS PAVIMENTOS UTILIZANDO AÇO CA-50 DE 25,0 MM - MONTAGEM. AF_12/2015	SINAPI	KG	0,82000000	8,08	6,63
92768	ARMAÇÃO DE LAJE DE UMA ESTRUTURA CONVENCIONAL DE CONCRETO ARMADO EM UM EDIFÍCIO DE MÚLTIPLOS PAVIMENTOS UTILIZANDO AÇO CA-60 DE 5,0 MM - MONTAGEM. AF_12/2015	SINAPI	KG	0,83000000	9,93	8,24
92769	ARMAÇÃO DE LAJE DE UMA ESTRUTURA CONVENCIONAL DE CONCRETO ARMADO EM UM EDIFÍCIO DE MÚLTIPLOS PAVIMENTOS UTILIZANDO AÇO CA-50 DE 6,3 MM - MONTAGEM. AF_12/2015	SINAPI	KG	8,47000000	9,72	82,33
92770	ARMAÇÃO DE LAJE DE UMA ESTRUTURA CONVENCIONAL DE CONCRETO ARMADO EM UM EDIFÍCIO DE MÚLTIPLOS PAVIMENTOS UTILIZANDO AÇO CA-50 DE 8,0 MM - MONTAGEM. AF_12/2015	SINAPI	KG	10,78000000	9,38	101,12
92874	LANÇAMENTO COM USO DE BOMBA, ADENSAMENTO E ACABAMENTO DE CONCRETO EM ESTRUTURAS. AF_12/2015	SINAPI	M3	1,00000000	21,06	21,06
95944	ARMAÇÃO DE ESCADA, DE UMA ESTRUTURA CONVENCIONAL DE CONCRETO ARMADO UTILIZANDO AÇO CA-50 DE 6,3 MM - MONTAGEM. AF_11/2020	SINAPI	KG	0,51000000	13,85	7,06
95945	ARMAÇÃO DE ESCADA, DE UMA ESTRUTURA CONVENCIONAL DE CONCRETO ARMADO UTILIZANDO AÇO CA-50 DE 8,0 MM - MONTAGEM. AF_11/2020	SINAPI	KG	0,62000000	11,67	7,24
96533	FABRICAÇÃO, MONTAGEM E DESMONTAGEM DE FÔRMA PARA VIGA BALDRAME, EM MADEIRA SERRADA, E=25 MM, 2 UTILIZAÇÕES. AF_06/2017	SINAPI	M2	0,33000000	60,97	26,72
96543	ARMAÇÃO DE BLOCO, VIGA BALDRAME E SAPATA UTILIZANDO AÇO CA-60 DE 5 MM - MONTAGEM. AF_06/2017	SINAPI	KG	0,23000000	12,61	2,90
96544	ARMAÇÃO DE BLOCO, VIGA BALDRAME OU SAPATA UTILIZANDO AÇO CA-50 DE 6,3 MM - MONTAGEM. AF_06/2017	SINAPI	KG	0,16000000	11,76	1,88
96546	ARMAÇÃO DE BLOCO, VIGA BALDRAME OU SAPATA UTILIZANDO AÇO CA-50 DE 10 MM - MONTAGEM. AF_06/2017	SINAPI	KG	1,00000000	9,78	9,78
101982	MONTAGEM E DESMONTAGEM DE FÔRMA PARA ESCADAS, COM 2 LANCES EM "U" E LAJE PLANA, EM CHAPA DE MADEIRA COMPENSADA PLASTIFICADA, 8 UTILIZAÇÕES. AF_11/2020	SINAPI	M2	0,21000000	111,25	23,36
TOTAL SERVIÇO:						1.127,20
VALOR:						1.562,93

11.4. 16748 - GRADE DE FERRO EM TUBO DE AÇO GALVANIZADO D=15MM E MOLDURA C/BARRA CHATA DE FERRO 2"X3/8" (M2)	VALOR:	226,72
---	---------------	---------------

11.5. 94265 - GUIA (MEIO-FIO) CONCRETO, MOLDADA IN LOCO EM TRECHO RETO COM EXTRUSORA, 15 CM BASE X 30 CM ALTURA. AF_06/2016 (M)						
MATERIAL	FONTE	UNID	COEFICIENTE	PREÇO UNITÁRIO	TOTAL	
00000370	AREIA MEDIA - POSTO JAZIDA/FORNECEDOR (RETIRADO NA JAZIDA, SEM TRANSPORTE)	SINAPI	M3	0,00700000	47,50	0,33
00034492	CONCRETO USINADO BOMBEAVEL, CLASSE DE RESISTENCIA C20, COM BRITA 0 E 1, SLUMP = 100 +/- 20 MM, EXCLUI SERVICO DE BOMBEAMENTO (NBR 6953)	SINAPI	M3	0,05000000	354,76	17,74
TOTAL MATERIAL:						18,07
SERVICO	FONTE	UNID	COEFICIENTE	PREÇO UNITÁRIO	TOTAL	

RELATÓRIO ANALÍTICO - COMPOSIÇÕES DE CUSTOS

OBRA:	REFORMA E AMPLIAÇÃO DA UNIDADE ESCOLAR NEUSA LAGO.	DATA : 15/03/2021	L.S. Hora: 85,00%
LOCAL:	LIMA CAMPOS - MA.	BDI : 24,23%	L.S. Mês: 49,33%
CLIENTE:	PREFEITURA MUNICIPAL DE LIMA CAMPOS	FORTE	VERSÃO
UNIDADES:	1.0UNIDADE	CAEMA	2019/12
VALOR POR UNIDADE:	R\$ 314.192,39	ORSE	2020/12
		SBC	2020/12 - São Luís
		SEINFRA	028 1 COM DESONERAÇÃO
		SICRO	2018/11 COM DESONERAÇÃO
		SICRO	2020/10 COM DESONERAÇÃO
		SINAPI	2021/01 COM DESONERAÇÃO
			COMPOSIÇÕES PRÓPRIAS
			REP.
			12/2019
			03/2021
			12/2020
			12/2018
			03/2017
			02/2021
			02/2021
			na

88243	AJUDANTE ESPECIALIZADO COM ENCARGOS COMPLEMENTARES	SINAPI	H	0,09900000	14,92	1,48
88309	PEDREIRO COM ENCARGOS COMPLEMENTARES	SINAPI	H	0,23400000	16,28	3,81
88316	SERVENTE COM ENCARGOS COMPLEMENTARES	SINAPI	H	0,46700000	12,16	5,68
88631	ARGAMASSA TRAÇO 1:4 (EM VOLUME DE CIMENTO E AREIA MÉDIA ÚMIDA), PREPARO MANUAL. AF_08/2019	SINAPI	M3	0,00200000	428,09	0,86
92960	MÁQUINA EXTRUSORA DE CONCRETO PARA GUIAS E SARJETAS, MOTOR A DIESEL, POTÊNCIA 14 CV - CHP DIURNO. AF_12/2015	SINAPI	CHP	0,01700000	13,72	0,23
92961	MÁQUINA EXTRUSORA DE CONCRETO PARA GUIAS E SARJETAS, MOTOR A DIESEL, POTÊNCIA 14 CV - CHI DIURNO. AF_12/2015	SINAPI	CHI	0,08300000	3,97	0,33
TOTAL SERVIÇO:						12,99
VALOR:						30,40

11.6. 111123 - PORTAO 1 FL. 1,70x2,10m PERFIS DE ACO E MALHA DE ACO 2" (UN)

MAO DE OBRA	FORTE	UNID	COEFICIENTE	PREÇO UNITÁRIO	TOTAL
1099662	AJUDANTE DE SERRALHEIRO	SBC	H	1,56300000	8,76
1099230	SERRALHEIRO	SBC	H	1,56300000	9,79
TOTAL MAO DE OBRA:					28,99

MATERIAL	FORTE	UNID	COEFICIENTE	PREÇO UNITÁRIO	TOTAL
1000100	AREIA GROSSA LAVADA	SBC	M3	0,01300000	47,50
1000050	CIMENTO PORTLAND CP III 32RS NBR 11578 (quilo)	SBC	KG	2,10000000	0,68
1051722	PORTA FERRO 1 FOLHA + GRADE	SBC	M2	2,04000000	336,16
1062635	TELA METALICA REVESTIDA EM PVC MALHA 8 x 8	SBC	M2	2,04000000	20,41
TOTAL MATERIAL:					729,48
VALOR:					758,45

12.1. S12214 - Rampa padrão para acesso de deficientes a passeio público, em concreto simples Fck=25MPa, desempolada, com pintura indicativa em novacor, 02 demãos (un)

SERVIÇO	FORTE	UNID	COEFICIENTE	PREÇO UNITÁRIO	TOTAL
S03644	Acabamento de superfície de piso de concreto com desempolamento manual	ORSE	m2	2,64000000	10,78
S00077	Aterro de caixa de edificação, com fornec. de areia, adensada com água	ORSE	m3	0,40000000	121,72
S00098	Concreto simples usinado fck=25mpa, bombeado, lançado e adensado em superestrutura	ORSE	m3	0,26000000	394,15
S09182	Demolição de concreto com martelo e compressor	ORSE	m3	0,17000000	326,98
S02497	Escavação manual de vala ou cava em material de 1ª categoria, profundidade até 1,50m	ORSE	m3	0,40000000	35,32
S02323	Pintura p/ piso c/ aplicação de 2 demãos tinta novacor, cores cerâmica, concreto, verde ou azul - aplicação c/ rôlo - R1	ORSE	m2	1,20000000	6,42
S02624	Remoção e reposição de meio-fio	ORSE	m	2,20000000	12,27
TOTAL SERVIÇO:					284,04
VALOR:					284,04

12.2. 150916 - LIMPEZA GERAL DA OBRA. (m2)

MAO DE OBRA	FORTE	UNID	COEFICIENTE	PREÇO UNITÁRIO	TOTAL
B01000097	Servente	CAEMA	H	0,70000000	8,98

RELATÓRIO ANALÍTICO - COMPOSIÇÕES DE CUSTOS Rubrica: 9

OBRA:	REFORMA E AMPLIAÇÃO DA UNIDADE ESCOLAR NEUSA LAGO.	DATA : 15/03/2021	L.S. Hora: 85,68%
LOCAL:	LIMA CAMPOS - MA.	BDI : 24,23%	L.S. Mês: 49,33%
CLIENTE:	PREFEITURA MUNICIPAL DE LIMA CAMPOS	FONTES	VERSÃO
UNIDADES:	1. UNIDADE	CAEMA	2019/12
VALOR POR UNIDADE:	R\$ 314.182,39	ORSE	2020/12
		SBC	2020/12 - São Luís
		SEINFRA	028 1 COM DESONERAÇÃO
		SICRO	2018/11 COM DESONERAÇÃO
		SICRO	2020/10 COM DESONERAÇÃO
		SINAPI	2021/01 COM DESONERAÇÃO
			COMPOSIÇÕES PRÓPRIAS
			REF.

TOTAL MAO DE OBRA:	6,28
--------------------	------

VALOR:	6,28
--------	------

Emílio Emerson Xavier Guimarães

Emílio Emerson Xavier Guimarães
Engenheiro Civil
CONFEA/CREA n° 110359071-5



[Empty rectangular box]

RRT DE PROJETO

[Empty rectangular box]

**CAU/BR**

Conselho de Arquitetura e Urbanismo do Brasil

Registro de Responsabilidade Técnica - RRT

PMLC - MA/CPL

Folha:

Rubrica:

RRT SIMPLES
SI10624272100

Verificar Autenticidade

1. RESPONSÁVEL TÉCNICO**1.1 Arquiteto(a) e Urbanista**

Nome Civil/Social: WELEN JOYCE SILVA MARCOLINO CPF: 059.144.303-13 Tel: (99) 981104654
 Data de Registro: 05/04/2018 Registro Nacional: 00A1672622 E-mail: WELENJOYCE@HOTMAIL.COM

2. DETALHES DO RRT

Nº do RRT: SI10624272100CT001 Forma de Registro: INICIAL
 Data de Cadastro: 06/04/2021 Tipologia: Educacional
 Modalidade: RRT SIMPLES Forma de Participação: INDIVIDUAL
 Data de Registro: 08/04/2021

2.1 Valor do RRT

Valor do RRT: R\$97,95 Pago em: 07/04/2021
 Pago em:

3. DADOS DO CONTRATO**3.1 Contrato**

Nº do RRT: SI10624272100CT001 CPF/CNPJ: 06.933.519/0001-09 Nº Contrato: Data de Início: 18/04/2021
 Contratante: PREFEITURA MUNICIPAL DE LIMA CAMPOS Valor de Contrato: R\$ 3.500,00 Data de Celebração: 01/02/2021 Previsão de Término: 17/08/2021

3.1.1 Dados da Obra/Serviço Técnico

CEP: 65728000 Nº: SN
 Logradouro: SALVACAO Complemento:
 Bairro: POVOADO Cidade: LIMA CAMPOS
 UF: MA Longitude: Latitude:

3.1.2 Descrição da Obra/Serviço Técnico

PROJETO ARQUITETONICO DE REFORMA E AMPLIAÇÃO DA UNIDADE ESCOLAR NEUSA LAGO, LOCALIZADA NO POVOADO SALVAÇÃO, NO MUNICÍPIO DE LIMA CAMPOS - MA.

3.1.3 Declaração de Acessibilidade

Declaro o atendimento às regras de acessibilidade previstas em legislação e em normas técnicas pertinentes para as edificações abertas ao público, de uso público ou privativas de uso coletivo, conforme § 1º do art. 56 da Lei nº 13146, de 06 de julho de 2015.

3.1.4 Dados da Atividade Técnica

Grupo: PROJETO Quantidade: 566.94
 Atividade: 1.1 - ARQUITETURA DAS EDIFICAÇÕES -> 1.1.3 - Projeto arquitetônico de reforma Unidade: m²

**CAU/BR**Conselho de Arquitetura
e Urbanismo do Brasil

Registro de Responsabilidade Técnica - RRT

RRT SIMPLES
SI10624272I00

Verificar Autenticidade

PMLC - MA/CPL

Folha: *jj*Rubrica: *[Signature]***4. RRT VINCULADO POR FORMA DE REGISTRO****4.1.1 RRT's Vinculados**

Número do RRT	Forma de Registro	Contratante	Data de Registro	Data de Pagamento
Nº do RRT: SI10624272I00CT001	INICIAL	PREFEITURA MUNICIPAL DE LIMA CAMPOS	06/04/2021	07/04/2021

5. DECLARAÇÃO DE VERACIDADE

Declaro para os devidos fins de direitos e obrigações, sob as penas previstas na legislação vigente, que as informações cadastradas neste RRT são verdadeiras e de minha responsabilidade técnica e civil.

6. ASSINATURA ELETRÔNICA

Documento assinado eletronicamente por meio do cadastro do arquiteto(a) e urbanista WELLEN JOYCE SILVA MARCOLINO, registro CAU nº 00A1672622, na data e hora: 06/04/2021 11:32:32, com o uso de login e de senha pessoal e intransferível.

*Wellen Joyce Silva Marcolino***Wellen Joyce S. Marcolino**
Arquiteta e Urbanista
A167262-2

NOME INSTITUICAO:

CONSELHO DE ARQUITETURA E URBANISMO

CNPJ: 14.968.163/0001-77

BENEFICIARIO FINAL:

CAU/MA

CNPJ: 14.968.163/0001-77

PAGADOR:

WELEN JOYCE SILVA MARCOLINO

CPF: 059.144.303-13

NR. DOCUMENTO	40.701
NOSSO NUMERO	28565450013911999
CONVENIO	02856545
DATA DE VENCIMENTO	20/04/2021
DATA DO PAGAMENTO	07/04/2021
VALOR DO DOCUMENTO	97,95
VALOR COBRADO	97,95

=====

NR.AUTENTICACAO	0.DBB.DC8.E28.EEC.856
-----------------	-----------------------

=====

Central de Atendimento BB
4004 0001 Capitais e regioes metropolitanas
0800 729 0001 Demais localidades.
Consultas, informacoes e servicos transacionais.

SAC BB
0800 729 0722
Informacoes, reclamacoes, cancelamento de
produtos e servicos.

Ouvidoria
0800 729 5678
Reclamacoes nao solucionadas nos canais
habituais agencia, SAC e demais canais de





**ART DE ORÇAMENTO E
FISCALIZAÇÃO**





Anotação de Responsabilidade Técnica - ART
Lei nº 6.496, de 7 de dezembro de 1977

CREA-MA

PML 6 MA/CPL
Folha: 2

Rubrica:
ART OBRA / SERVIÇO
Nº MA20210410163

Conselho Regional de Engenharia e Agronomia do Estado do Maranhão

INICIAL

1. Responsável Técnico

EMILIO EMERSON XAVIER GUIMARAES
Título profissional: **ENGENHEIRO CIVIL**

RNP: 1103590715
Registro: 1103590715MA

2. Dados do Contrato

Contratante: **PREFEITURA MUNICIPAL DE LIMA CAMPOS**
PRAÇA DUQUE DE CAXIAS
Complemento:
Cidade: **Lima Campos**

Bairro: **CENTRO**
UF: **MA**

CPF/CNPJ: **06.933.519/0001-09**
Nº: **SN**
CEP: **65728000**

Contrato: **Não especificado**
Valor: **R\$ 314.192,39**
Ação Institucional: **Outros**

Celebrado em:
Tipo de contratante: **Pessoa Jurídica de Direito Público**

3. Dados da Obra/Serviço

POVOADO SALVAÇÃO

Nº: **SN**

Complemento:
Cidade: **Lima Campos**

Bairro: **ZONAS RURAL**
UF: **MA**

CEP: **65728000**

Data de Início: **19/04/2021**

Previsão de término: **17/08/2021**

Coordenadas Geográficas: **-4.520183, -44.465878**

Finalidade: **Infraestrutura**

Código: **Não Especificado**

Proprietário: **PREFEITURA MUNICIPAL DE LIMA CAMPOS**

CPF/CNPJ: **06.933.519/0001-09**

4. Atividade Técnica

15 - **Elaboração**

Quantidade

Unidade

35 - **Elaboração de orçamento > CONSTRUÇÃO CIVIL > EDIFICAÇÕES > DE REFORMA DE EDIFICAÇÃO > #TOS_1.1.2.1 - DE ALVENARIA**

566,94

m²

19 - **Fiscalização**

Quantidade

Unidade

61 - **Fiscalização de serviço técnico > CONSTRUÇÃO CIVIL > EDIFICAÇÕES > DE REFORMA DE EDIFICAÇÃO > #TOS_1.1.2.1 - DE ALVENARIA**

566,94

m²

Após a conclusão das atividades técnicas o profissional deve proceder a baixa desta ART

5. Observações

ELABORAÇÃO DE ORÇAMENTO E FISCALIZAÇÃO DE REFORMA E AMPLIAÇÃO DA UNIDADE ESCOLAR NEUSA LAGO, NO POVOADO SALVAÇÃO, LIMA CAMPOS - MA.

6. Declarações

- Cláusula Compromissória: Qualquer conflito ou litígio originado do presente contrato, bem como sua interpretação ou execução, será resolvido por arbitragem, de acordo com a Lei no. 9.307, de 23 de setembro de 1996, por meio do Centro de Mediação e Arbitragem - CMA vinculado ao Crea-MA, nos termos do respectivo regulamento de arbitragem que, expressamente, as partes declaram concordar.

- Declaro que estou cumprindo as regras de acessibilidade previstas nas normas técnicas da ABNT, na legislação específica e no decreto n. 5286/2004.

7. Entidade de Classe

UFMA - UNIVERSIDADE FEDERAL DO MARANHÃO

8. Assinaturas

Declaro serem verdadeiras as informações acima

Lima Campos, 7 de **04/2021** de **2021**
Local data

Emilio Emerson Xavier Guimaraes
EMILIO EMERSON XAVIER GUIMARAES - CPF: 269.680.883-04
Dirceu Soares Rodrigues
PREFEITURA MUNICIPAL DE LIMA CAMPOS - CNPJ: 06.933.519/0001-09

9. Informações

* A ART é válida somente quando quitada, mediante apresentação do comprovante do pagamento ou conferência no site do Crea.

10. Valor

Valor da ART: **R\$ 233,94** Registrada em: **07/04/2021** Valor pago: **R\$ 233,94** Nosso Número: **8303141558**

A autenticidade desta ART pode ser verificada em: <https://crea-ma.sitac.com.br/publico/>, com a chave: 21C28
Impresso em: 07/04/2021 às 14:38:42 por: , lp: 177.47.93.139

www.crema.org.br
Tel: (98) 2106-8300

faleconosco@crema.org.br
Fax: (98) 2106-8300

CREA-MA
Conselho Regional de Engenharia e Agronomia do Estado do Maranhão





CREA-MA

Conselho Regional de Engenharia e Agronomia do Estado do Maranhão

CNPJ: 06.062.038/0001-75

Rua 28 de Julho, nº 214, Centro, São Luís/MA

CEP: 65010-680

Tel: + 55 (98) 2106-8300

COBRANÇA DE A.R.T.

Pagador
PREFEITURA MUNICIPAL DE LIMA CAMPOS

CPF/CNPJ
06.933.519/0001-09

Endereço
PRAÇA DUQUE DE CAXIAS, SN
CENTRO - Lima Campos - MA - 65728000

PMLC - MA CPL

Folha: _____

Rubrica: _____

Representação numérica:

Agência / Código Beneficiário
0027 / 052261-9

Número do Documento
1400008303141558-8

Data Emissão
06/04/2021

Data Vencimento
16/04/2021

Parcela
1/1

Valor do Documento
R\$ 233,94

Detalhes da Cobrança

ART - ANOTAÇÃO DE RESPONSABILIDADE TÉCNICA

1400008303141558 R\$ 233,94

RECIBO DO PAGADOR

Autenticação Mecânica

CAIXA

Banco
104-0

Indisponível

Local de Pagamento					Vencimento	
PREFERENCIALMENTE NAS CASAS LOTÉRICAS ATÉ O VALOR LIMITE					16/04/2021	
Beneficiário					Agência / Código Beneficiário	
CREA-MA - Conselho Regional de Engenharia e Agronomia do Estado do Maranhão					0027 / 052261-9	
Data Documento	Documento	Espec. Doc.	Parcela	Data Processamento	Nosso Número	
06/04/2021	8303141558	001	1	07/04/2021	1400008303141558-8	
Uso do Documento	Carteira	Espec. Moeda	Quantidade Moeda	Valor Moeda	(-) Valor do Documento	
	RG			X	233,94	
Instruções de responsabilidade do beneficiário					(-) Desconto	
PREFERENCIALMENTE NAS CASAS LOTÉRICAS ATÉ O VALOR LIMITE. NÃO RECEBER APÓS O VENCIMENTO					(-) Outras Deduções / Abatimento	
REFERENTE À COBRANÇA DE A.R.T.					(+/-) Mora / Multa / Juros	
Unidade Beneficiada					(+/-) Outros Acréscimos	
CREA-MA - Conselho Regional de Engenharia e Agronomia do Estado do Maranhão					(-) Valor Cobrado	
06.062.038/0001-75						
Rua 28 de Julho, nº 214, Centro, São Luís/MA						
Pagador					Código de Baixa	
PREFEITURA MUNICIPAL DE LIMA CAMPOS					Autenticação Mecânica	
06.933.519/0001-09					FICHA DE COMPENSAÇÃO	
PRAÇA DUQUE DE CAXIAS, SN						
CENTRO - Lima Campos - MA - 65728000						

Código de Barras

Autenticação Mecânica

FICHA DE COMPENSAÇÃO



[Empty rectangular box]

DECLARAÇÃO DE PARCELA DE MAIOR RELEVÂNCIA

[Empty rectangular box]

DECLARAÇÃO DE PARCELA DE MAIOR RELEVÂNCIA

Serão identificados a seguir os itens que possuem uma PARCELA DE MAIOR RELEVÂNCIA de acordo com a Curva ABC e/ou Tecnicamente, referente ao Projeto de REFORMA E AMPLIAÇÃO DA UNIDADE ESCOLAR NEUSA LAGO, NO POVOADO SALVAÇÃO, LIMA CAMPOS - MA.

ITEM	Quantidade
REVESTIMENTO CERÂMICO PARA PISO COM PLACAS TIPO ESMALTADA EXTRA DE DIMENSÕES 35X35 CM.	553,92 m2

ITEM	Quantidade
ALVENARIA DE VEDAÇÃO DE BLOCOS CERÂMICOS FURADOS NA HORIZONTAL DE 9X19X19CM (ESPESSURA 9CM) DE PAREDES COM ÁREA LÍQUIDA MAIOR OU IGUAL A 6M ² COM VÃOS E ARGAMASSA DE ASSENTAMENTO COM PREPARO MANUAL.	355,41 m2

ITEM	Quantidade
MASSA ÚNICA, PARA RECEBIMENTO DE PINTURA, EM ARGAMASSA TRAÇO 1:2:8, PREPARO MANUAL, APLICADA MANUALMENTE EM FACES INTERNAS DE PAREDES, ESPESSURA DE 20MM, COM EXECUÇÃO DE TALISCAS.	367,58 m2

Atenciosamente,

Lima Campos (MA), 15 de janeiro de 2021.



Emílio Emerson Xavier Guimarães

Engenheiro Civil

CONFEA / CREA nº 110359071-5

**DISPENSA DE LICENÇA AMBIENTAL
DLA**

PREFEITURA DE LIMA CAMPOS MA
SECRETARIA MUNICIPAL DE MEIO AMBIENTE

CERTIDÃO DE DISPENSA DE LICENÇA AMBIENTAL

Nº 003/2021

A Secretaria Municipal de Meio Ambiente – SEMMA, com amparo no Art. 70 da Lei Municipal nº 556/07 e 719/17, Resolução CONAMA nº 237/97 e Lei Federal nº 6.938/81, com sede na Praça Duque de Caxias, S/N Centro Administrativo de Lima Campos – MA, vem declarar para todos os fins e efeitos de direito que, **CONCEDE** a presente **DISPENSA DE LICENÇA AMBIENTAL – DLA** referente ao **PROJETO DE REFORMA E AMPLIAÇÃO DA UNIDADE ESCOLAR NEUSA LAGO NO POVOADO SALVAÇÃO DO MUNICÍPIO DE LIMA CAMPOS MA**. Na Zona Rural deste Município, por se tratar de obra de baixo potencial poluidor e degradador, visando da prosseguimento a realização do pleito. Pede deferimento.

Lima Campos – MA, 08 de Abril de 2021.



Secretária de Meio Ambiente

Jael Darc Alves de Meneses e Ferreira



Diretor de Licenciamento Ambiental

Francisco Almeida da Silva



PLANTAS E ANEXOS



PMLC - MAOPL
 Folha: 01
 Rubrica: S

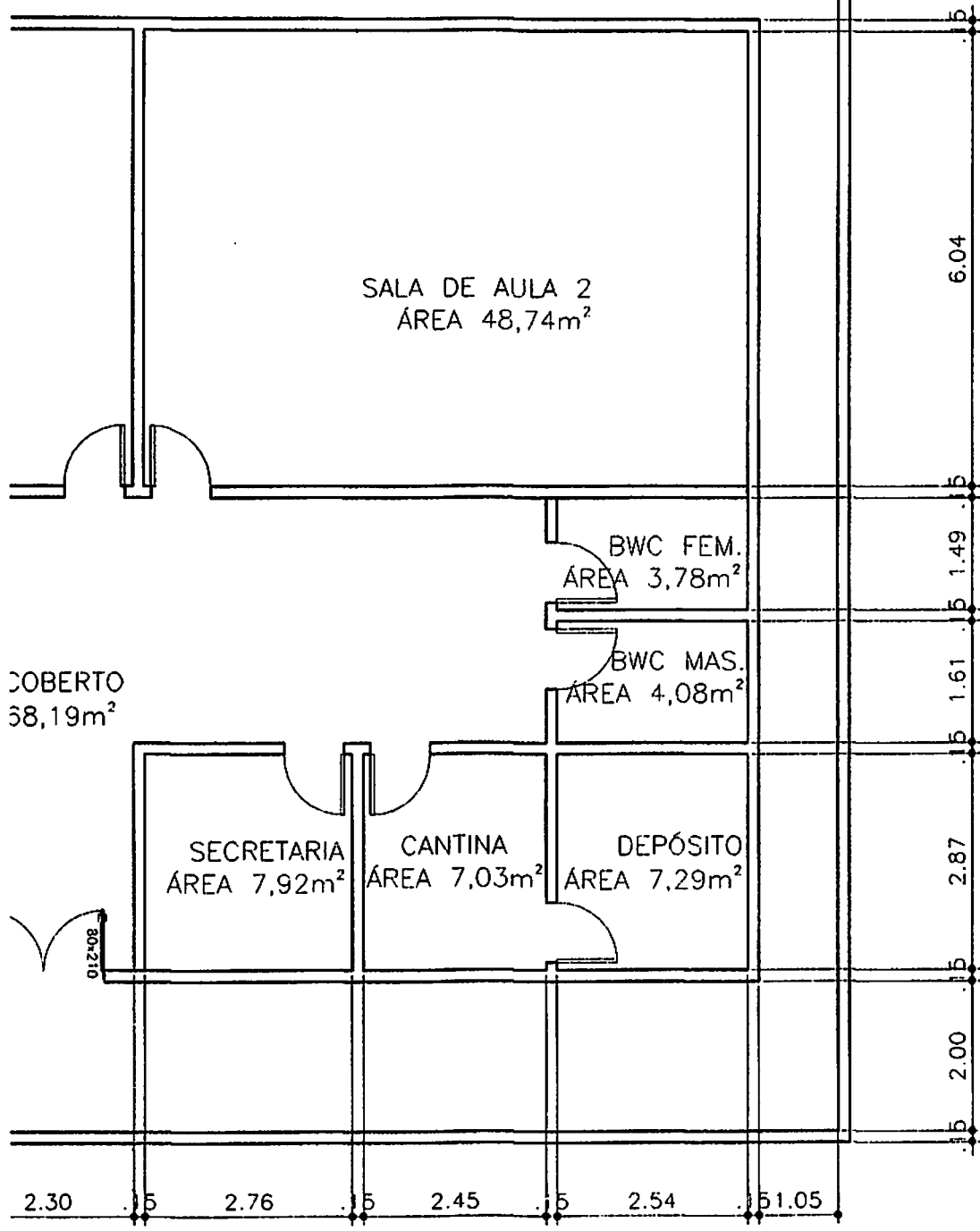

Welen Joyce Silva Marcelino
 Welen Joyce S. Marcelino
 Arquiteta e Urbanista

TIP: FURA MUNICIPAL DE LIMA CAMPOS		Título: A167262-2 PLANTA BAIXA EXISTENTE	
AU POVOADO SALVAÇÃO		PRANCHA: 01/04	Área construída: 566,94m ²
			Data: ABRIL/2021

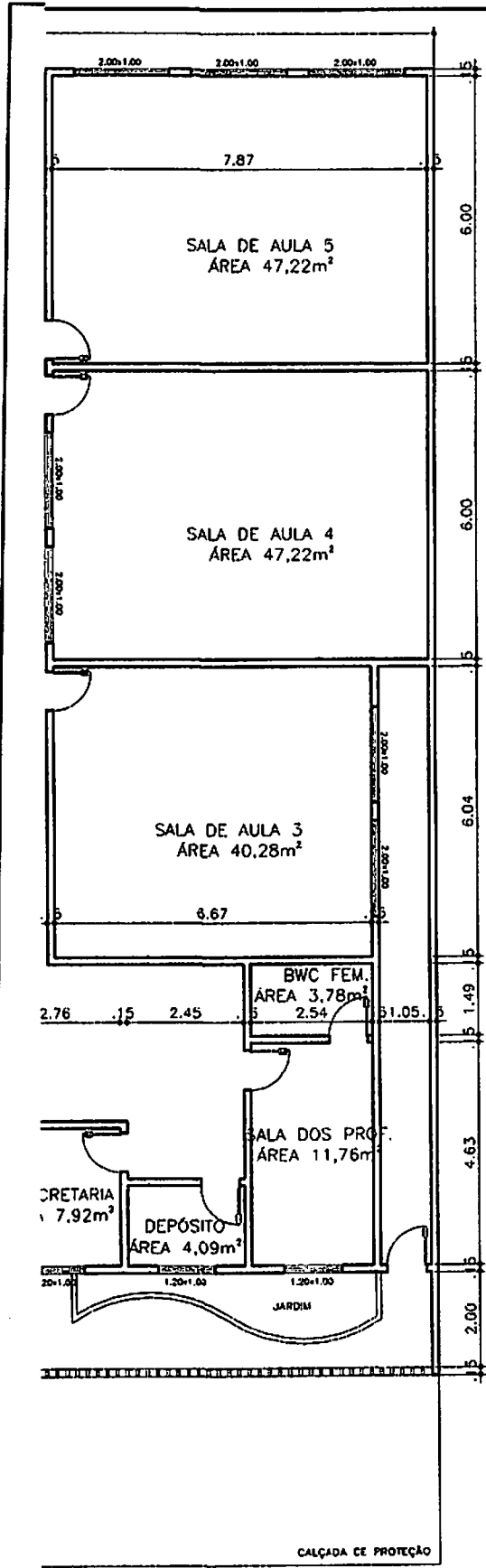

Welen Joyce Silveira Marcelino
 Welen Joyce S. Marcolino
 Arquiteta e Urbanista
 A167262-2

TIPO: REFORMA MUNICIPAL DE LIMA CAMPOS	Título: PLANTA BAIXA DE REFORMA
AUTO POVOADO SALVAÇÃO	PRANCHA: 02/04 Área construída: 566,94m² Data: ABRIL/2021

PMLC - MA CPL
 Folha: 101
 Rubrica: S

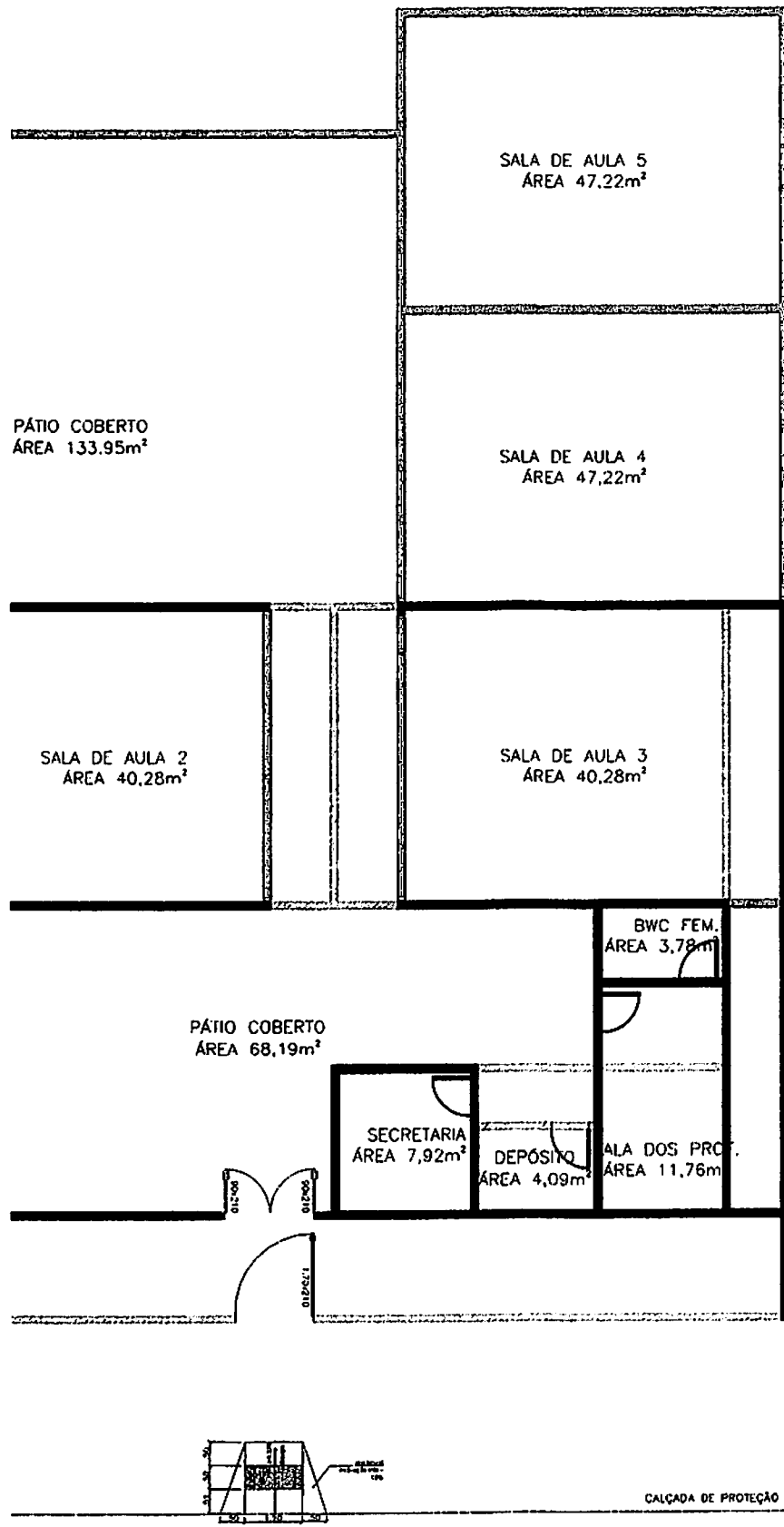

MOLIÇÃO E CONSTRUÇÃO

Welen Joyce Silveira Marcolino
 Welen Joyce S. Marcolino

TIPC	PTURA MUNICIPAL DE LIMA CAMPOS	Título:	Arquiteta e Urbanista PLANTA DE DEMOLIÇÃO E CONSTRUÇÃO
AUT	POVOADO SALVAÇÃO	PRANCHA:	03/04
		Área construído:	566,94m ²
		Data:	ABRIL/2021

PMIC - MA CPL
 Folha: 102
 Rubrica: 

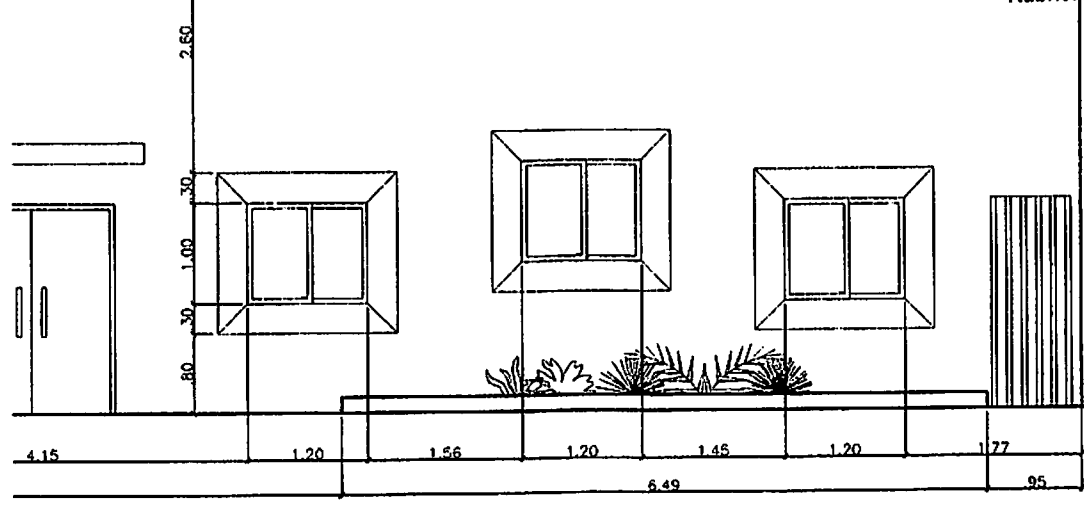

RETO
 MARQUISE EM ACM

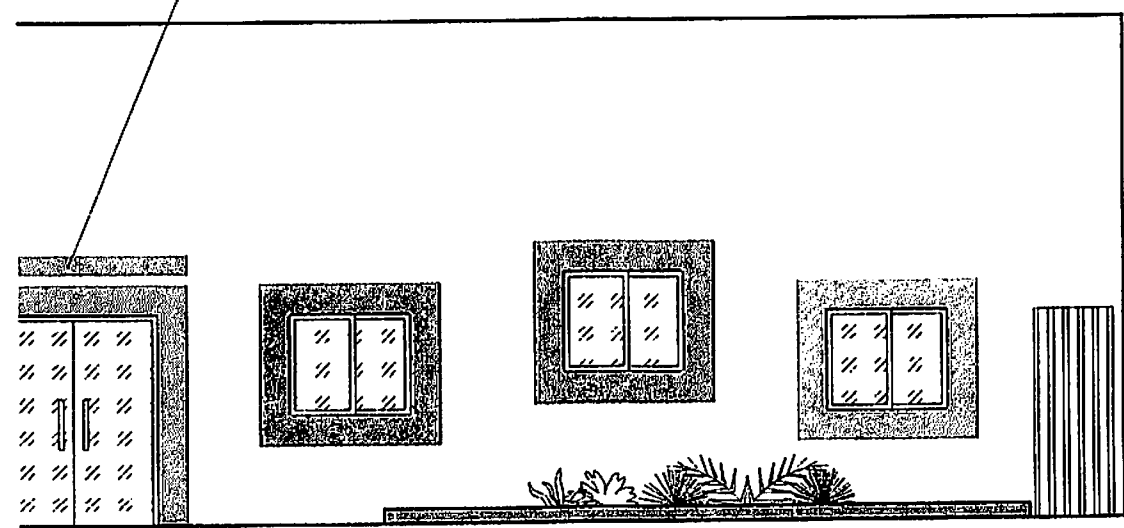

Welen Joyce Silva Marcolino
 Welen Joyce S. Marcolino
 Arquiteta e Urbanista
 A167262-2

TIP: FURA MUNICIPAL DE LIMA CAMPOS	Título: FACHADA PRINCIPAL
AU: POVOADO SALVAÇÃO	PRANCHA: 04/04 Área construída: 566,94m² Data: ABRIL/2021